

# IPC

Principales resultados

## Diciembre de 2018



El futuro  
es de todos

Gobierno  
de Colombia



## Variación anual del IPC por grupo de gasto Diciembre 2018

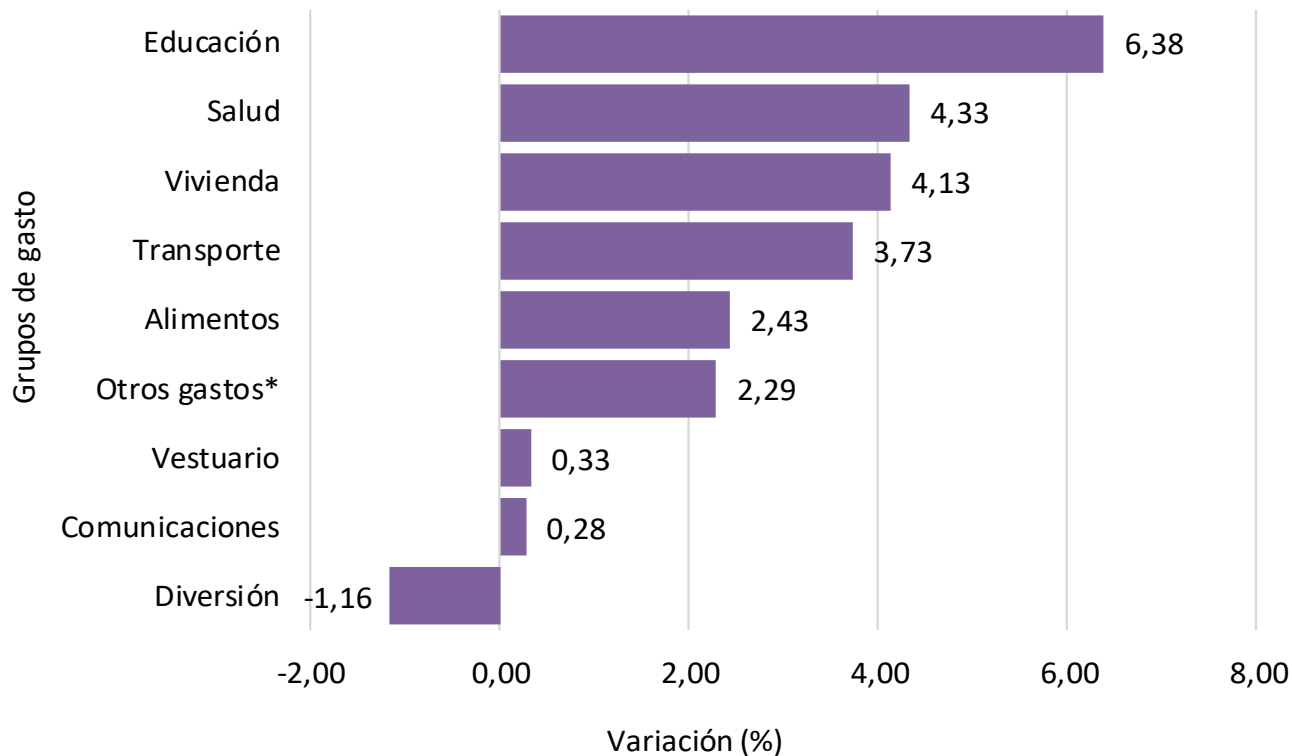

Fuente: DANE - IPC

- Otros gastos: incluye gastos de cuidado personal, servicios financieros y bebidas alcohólicas entre otros



## Contribución anual del IPC por grupo de gasto

Diciembre 2018

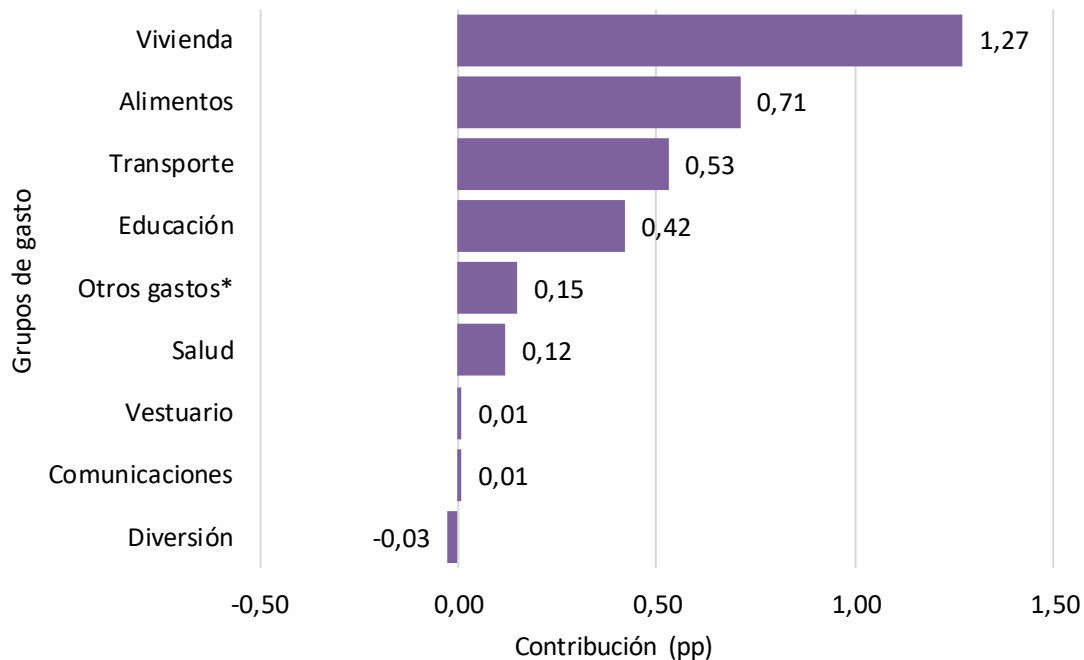

Fuente: DANE - IPC

- Otros gastos: incluye gastos de cuidado personal, servicios financieros y bebidas alcohólicas entre otros  
Por efecto de redondeo, la suma de las contribuciones puede diferir del total.  
pp: Puntos porcentuales



## Variación mensual del IPC por grupo de gasto Diciembre 2018

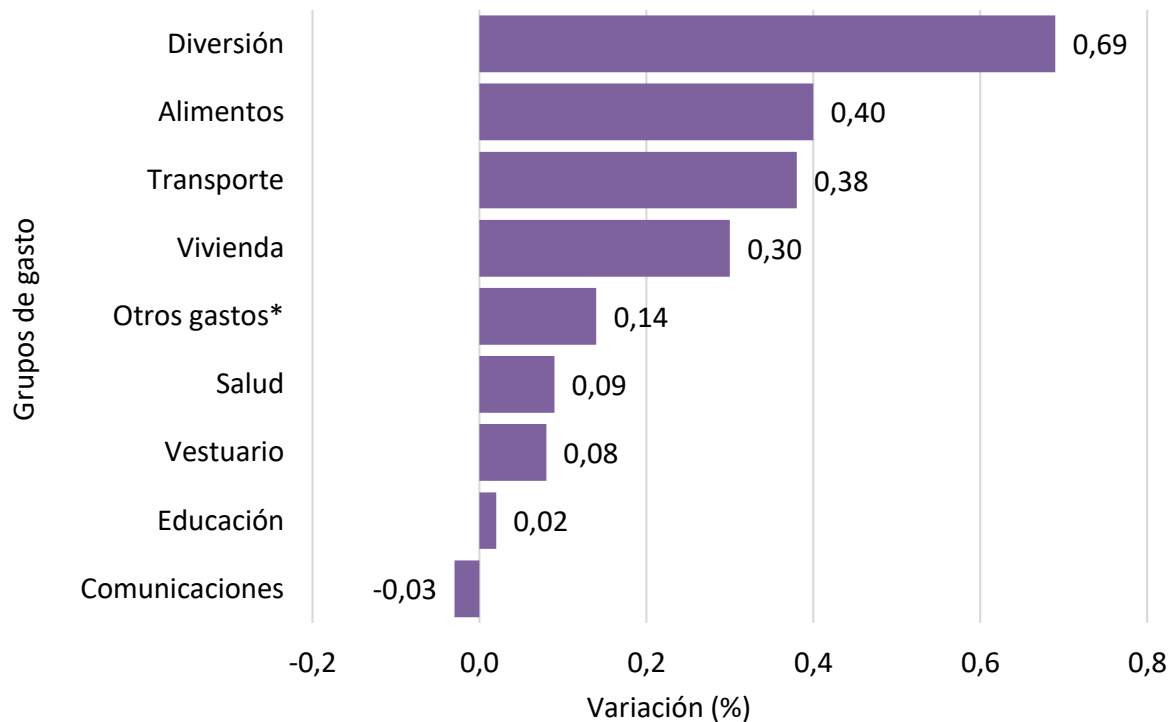

Fuente: DANE - IPC

\* Otros gastos: incluye gastos de cuidado personal, servicios financieros y bebidas alcohólicas entre otros



## Variación del IPC total Nacional Diciembre 2018

IPC	Variación anual		Variación mensual	
	Diciembre 2018	Diciembre 2017	Diciembre 2018	Diciembre 2017
IPC total	<b>3,18</b>	4,09	0,30	0,38

Fuente: DANE - IPC



## Variación del IPC total Nacional

### GRUPOS IPC - VARIACION Y CONTRIBUCIÓN TOTAL

Grupo	MENSUAL				ANUAL			
	Diciembre 2017		Diciembre 2018		Diciembre 2017		Diciembre 2018	
	Variación %	Contribución (p.p)	Variación %	Contribución (p.p)	Variación %	Contribución (p.p)	Variación %	Contribución (p.p)
Alimentos	0,19	0,06	<b>0,40</b>	<b>0,12</b>	1,92	0,57	<b>2,43</b>	<b>0,71</b>
Vivienda	0,14	0,04	<b>0,30</b>	<b>0,09</b>	4,49	1,38	<b>4,13</b>	<b>1,27</b>
Vestuario	0,01	0,00	<b>0,08</b>	<b>0,00</b>	1,98	0,08	<b>0,33</b>	<b>0,01</b>
Salud	0,19	0,01	<b>0,09</b>	<b>0,00</b>	6,34	0,17	<b>4,33</b>	<b>0,12</b>
Educación	0,00	0,00	<b>0,02</b>	<b>0,00</b>	7,41	0,47	<b>6,38</b>	<b>0,42</b>
Diversión	4,05	0,11	<b>0,69</b>	<b>0,02</b>	7,69	0,21	<b>-1,16</b>	<b>-0,03</b>
Transporte	0,89	0,13	<b>0,38</b>	<b>0,05</b>	4,52	0,64	<b>3,73</b>	<b>0,53</b>
Comunicaciones	1,20	0,04	<b>-0,03</b>	<b>0,00</b>	6,43	0,22	<b>0,28</b>	<b>0,01</b>
Otros Gastos	0,09	0,01	<b>0,14</b>	<b>0,01</b>	5,78	0,36	<b>2,29</b>	<b>0,15</b>
<b>TOTAL</b>		<b>0,38</b>		<b>0,30</b>		<b>4,09</b>		<b>3,18</b>



## Energía eléctrica

### Variación anual de la energía eléctrica según ciudades 2018

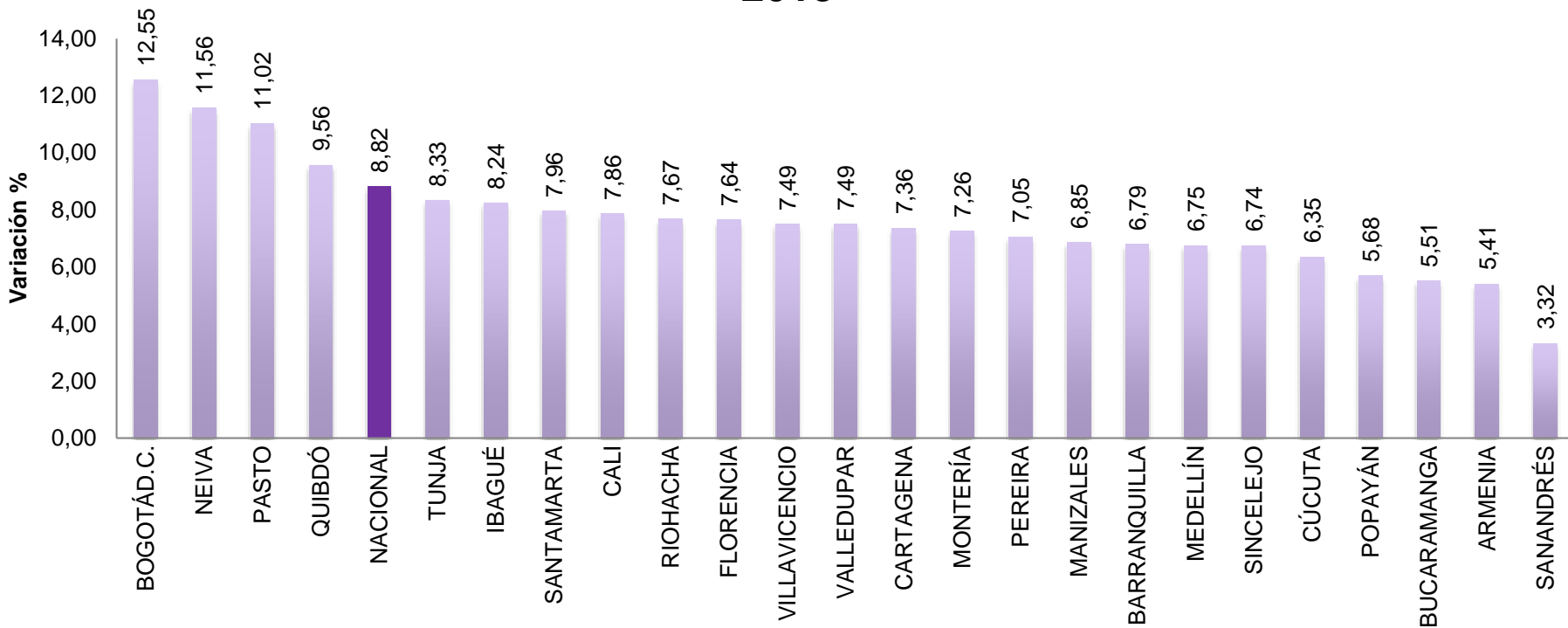



## Variación anual del IPC para ingresos altos y bajos 2014 - 2018

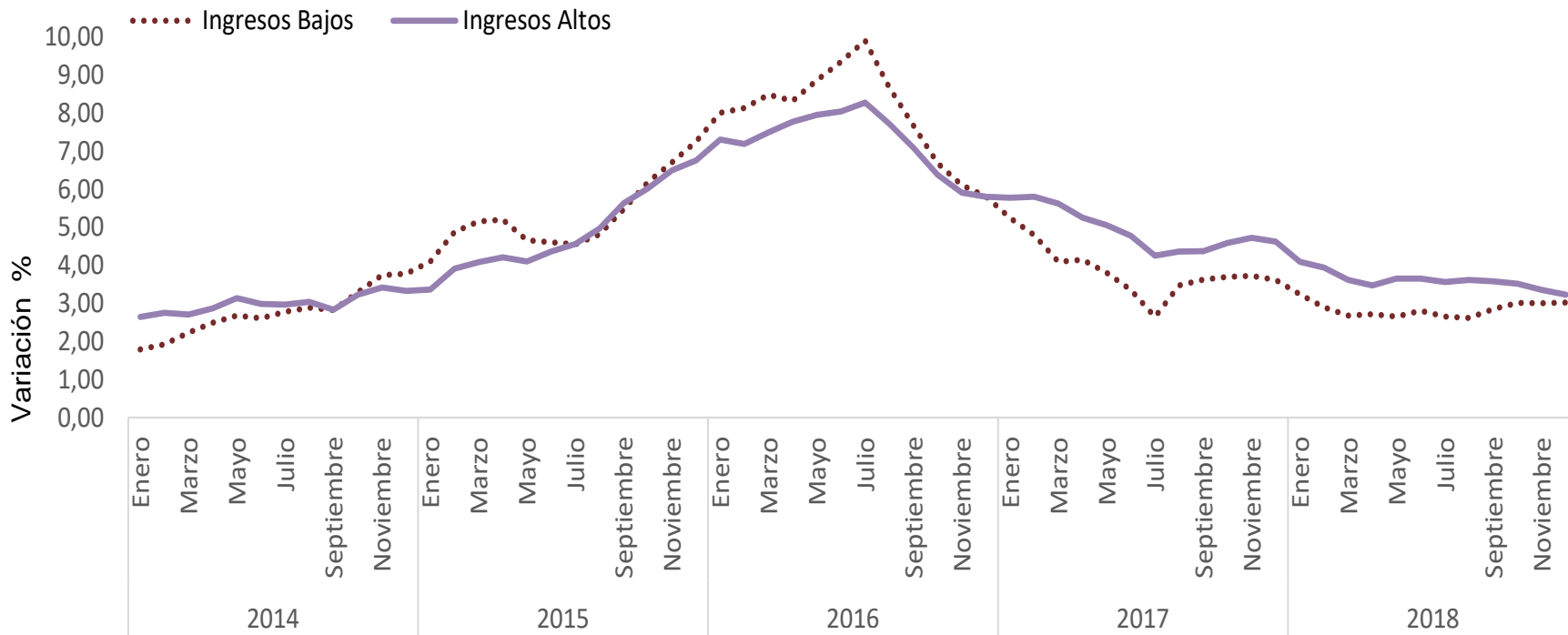





## Variación anual de los índices del IPP

Diciembre de 2018

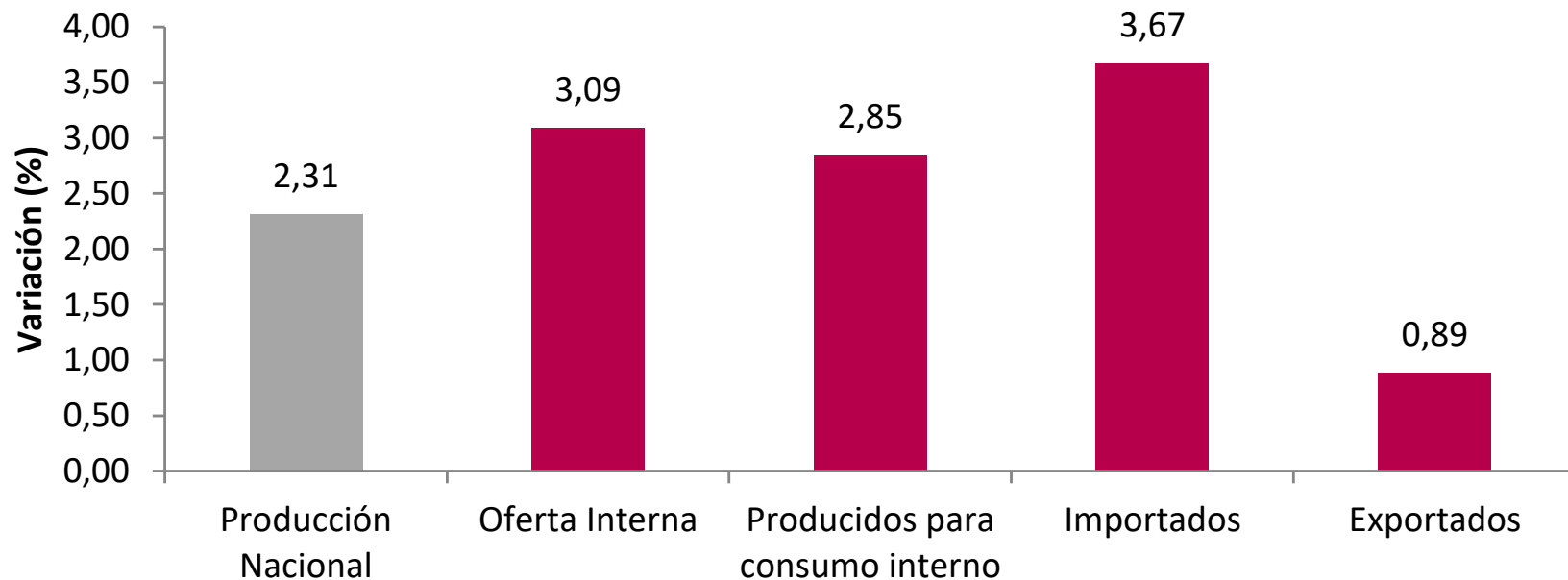



## Variación anual del IPC según ciudades

Diciembre 2018

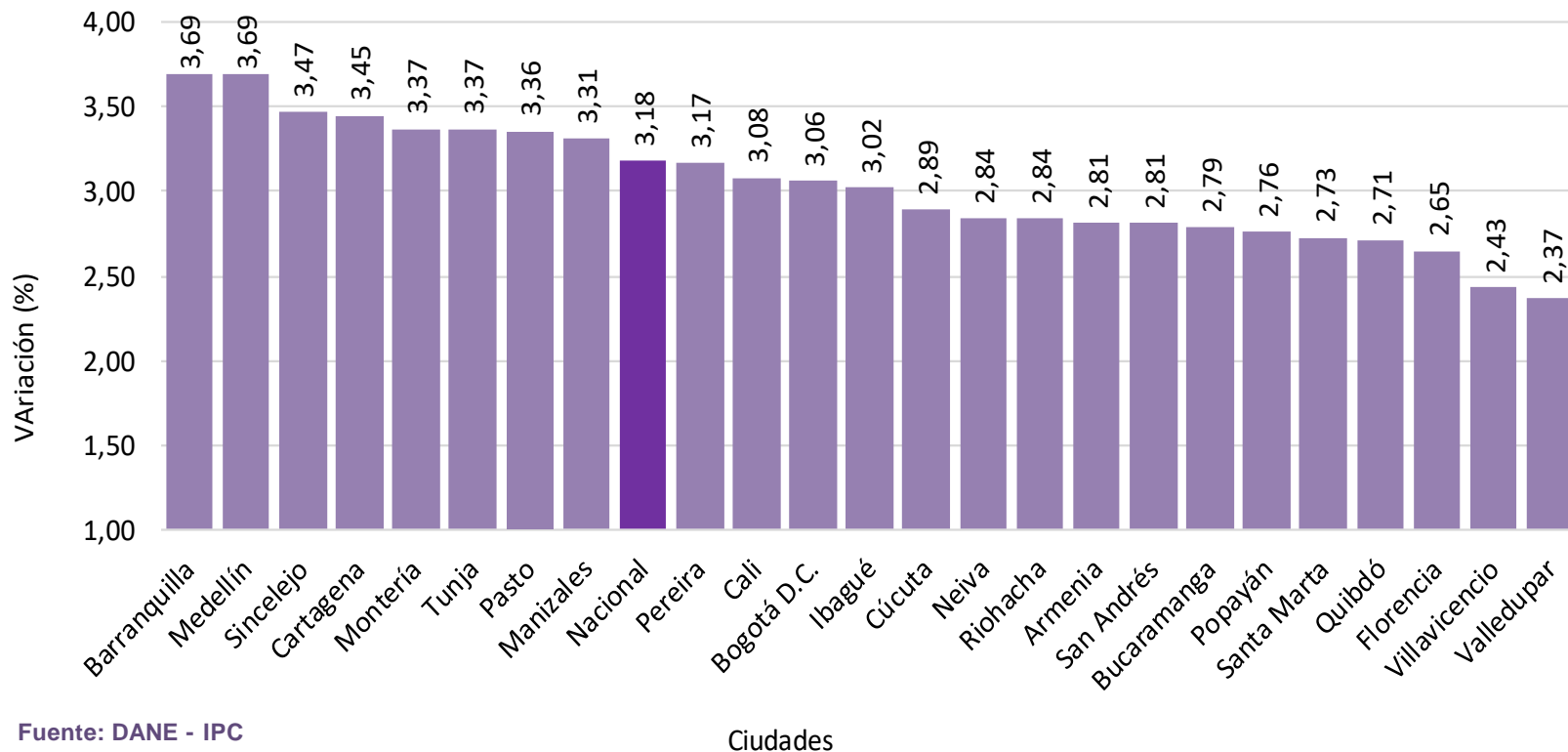



## Variación anual del IPC por ciudades Diciembre 2018

### Ciudad con la mayor variación anual en el IPC

#### Barranquilla

**3,69**

Gasto Básico	Variación	Contribución
Arrendamiento Imputado	4,98	0,65
Energía Eléctrica	6,79	0,30
Almuerzo	4,19	0,28
Arrendamiento Efectivo	5,00	0,27
Combustible Para Vehículos	6,34	0,21

### Ciudad con la menor variación anual en el IPC

#### Valledupar

**2,37**

Gasto Básico	Variación	Contribución
Arroz	-4,18	-0,10
Azúcar	-9,00	-0,08
Papa	-16,88	-0,07
Panela	-12,86	-0,05
Otras Hortalizas Y Legumbres Secas	-12,99	-0,04



## Variación anual del IPC para la ciudad de Bogotá Diciembre 2018

### Ciudad con la mayor variación anual en el IPC

**Bogotá** **3,06**

Gasto Básico	Variación	Contribución
Arrendamiento imputado	3,83	0,42
Almuerzo	3,84	0,34
Energía eléctrica	12,55	0,30
Pensiones	9,99	0,30
Arrendamiento efectivo	3,52	0,27

### Ciudad con la menor variación anual en el IPC

**Bogotá** **3,06**

Gasto Básico	Variación	Contribución
Servicios relacionados con diversión	-17,12	-0,15
Otras hortalizas y legumbres secas	-22,62	-0,09
Papa	-13,60	-0,08
Panela	-20,27	-0,05
Res	-1,62	-0,03



## Variación anual y mensual del IPC ciudades Diciembre 2018

Clasificación IPC	Variación Anual		Variación Mensual	
	Diciembre 2018	Diciembre 2017	Diciembre 2018	Diciembre 2017
IPC sin alimentos	<u>3,48</u>	5,01	0,25	0,46
IPC de transables	<u>1,09</u>	3,79	0,12	0,32
IPC de no transables	<u>3,79</u>	5,49	0,22	0,47
IPC de regulados	<u>6,37</u>	5,86	0,51	0,67
IPC total	<u>3,18</u>	4,09	0,30	0,38

Fuente: DANE - IPC



## Variación anual del IPC total Diciembre 2008 – diciembre 2018

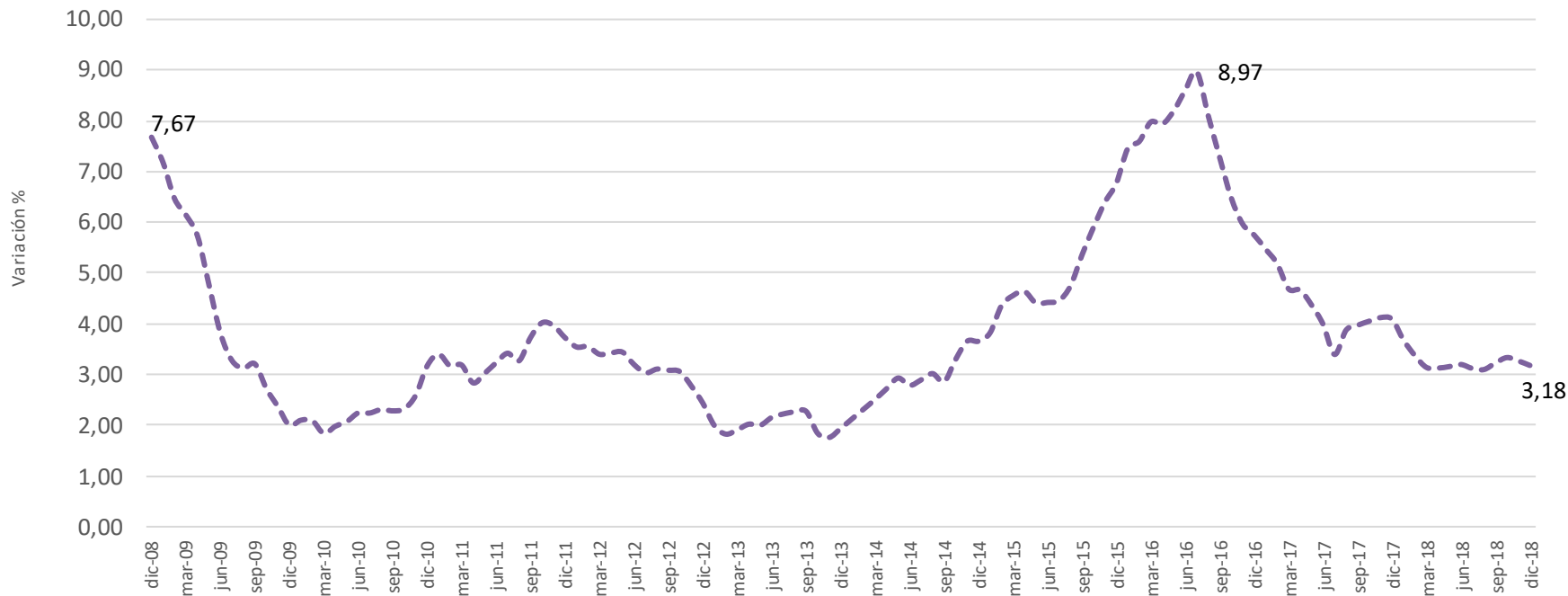

# IPC

---

Actualización metodológica



El futuro  
es de todos

Gobierno  
de Colombia



## Actualización metodológica del IPC en 2019. Consideraciones



- Según los lineamientos y la experiencia internacional, el IPC debe surtir una revisión metodológica general, al menos cada diez años, que permita incluir los cambios sociales y económicos observados\*
- El DANE cuenta con los resultados de la Encuesta Nacional de Presupuesto de los Hogares –ENPH-, que permite la actualización de las ponderaciones, la selección de canasta y la revisión general de la metodología aplicada al IPC.
- El país ha registrado cambios socio económicos estructurales (Cambios en la composición de los hogares, aumento de la clase media y una reducción en la incidencia de la pobreza), que deben ser considerados en la metodología de cálculo del IPC.

\* La actualización metodológica del IPC se basa en los lineamientos descritos en el Manual del IPC –Teoría y Practica- (FMI; OCDE; ONU y BM; 2006); las recomendaciones remitidas por la OCDE e igualmente, tiene en cuenta las conclusiones obtenidas en el marco de la asistencia internacional, por medio de una misión del FMI en 2018, que analizó cada uno de los componentes metodológicos, temáticos, operativos y de sistemas, que permiten la implementación del nuevo IPC a difundir a partir de 2019.





## Actualización metodológica del IPC en 2019. Principales aspectos



Adopción de nomenclatura basada en la Clasificación de consumo individual por finalidad - COICOP-, por sus siglas en inglés



Inclusión de hogares unipersonales en la medición



Actualización de canasta de seguimiento de precios y de estructuras de gasto (ponderaciones), de acuerdo con los resultados de la ENPH.



### Ampliación de cobertura:

de **24 a 38 ciudades** (32 capitales de departamento, y seis municipios priorizados).



Actualización del criterio de conformación de los grupos poblacionales



## Actualización metodológica del IPC en 2019. Nomenclatura basada en la COICOP

- Clasificación internacional (ONU) que permite ordenar los gastos de los hogares a partir del criterio de **propósito o finalidad**. Desde el primer diseño del IPC en Colombia, la clasificación de los bienes y servicios, han considerado la naturaleza intrínseca de los mismos.
- El uso de la nomenclatura basada en la COICOP permite:



Comparar los resultados (con otros IPC del mundo y con la ENPH)



Implementar estándares internacionales (OCDE)



**Ampliar la desagregación de resultados:** de nueve (9) grupos a doce (12) divisiones de gasto



## Nomenclatura IPC y la basada en la COICOP

No.	Grupo de gasto	No.	División de gasto
1	Alimentos	01	Alimentos y bebidas no alcohólicas
		11	Restaurantes y hoteles+
2	Vivienda	04	Alojamiento, agua, electricidad, gas y otros combustibles
		05	Muebles, artículos para el hogar y su conservación
3	Vestuario	03	Prendas de vestir y calzado
4	Salud	06	Salud
5	Educación	10	Educación
6	Diversión	09	Recreación y cultura+
7	Transporte	07	Transporte
8	Comunicaciones	08	Información y comunicación
9	Otros gastos*	11	Bienes y servicios diversos**
		02	Bebidas alcohólicas y tabaco

+ Los servicios relacionados con turismo y servicios culturales se encontraban en el grupo diversión

\*Otros gastos: incluye gastos de cuidado personal, servicios financieros y bebidas alcohólicas entre otros

\*\*Bienes y servicios diversos: incluye cuidado personal, efectos personales, protección social, seguros y servicios financieros.



## Actualización metodológica del IPC en 2019. Inclusión de hogares unipersonales



### La actualización permite la inclusión de los hogares unipersonales por primera vez en el país

Los hogares unipersonales son unidades de gasto que toman decisiones de compra y tienen una estructura de gasto diferente a los hogares de más de una persona.



De acuerdo con los resultados de la ENPH, aproximadamente el **14%** de los hogares, son unipersonales (cobertura IPC). Los resultados de la ENPH reflejaron el aumento del número de hogares unipersonales y su participación en el total de gasto



## Gasto en los hogares unipersonales

Los hogares unipersonales suelen informar que tienen una mayor proporción del gasto

Servicios de  
telecomunicaciones



Comidas fuera del hogar





## Actualización metodológica del IPC en 2019: Actualización de la canasta de seguimiento de precios

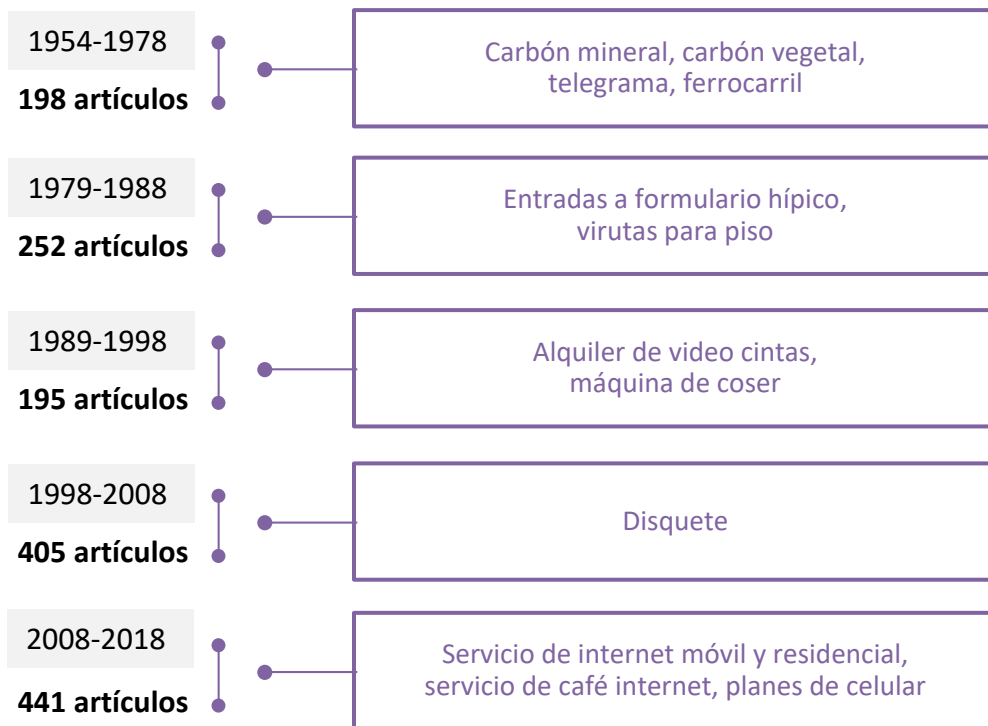

2019 ●

443  
artículos

### Inclusión de:

- Casco para motociclistas
- Cuello para bici usuarios
- Tarifa por la renta de canchas de futbol para jugar en interiores (fútbol cinco)
- Collares y jaulas para mascotas
- Servicios de streaming

### La canasta ahora excluirá:

- El arroz para sopa
- La impresión de fotografías
- Cera para pisos



## Actualización metodológica del IPC en 2019. Ampliación cobertura; de 24 a 38 ciudades

### Evolución de cobertura

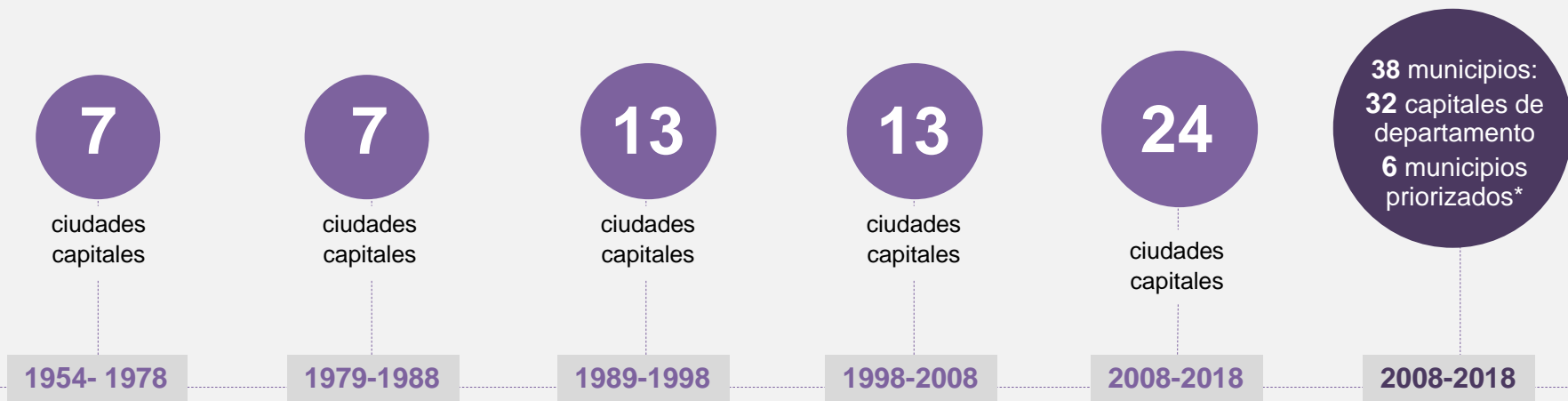

\* La revisión 2018 del IPC determinó, por criterios estadísticos, estabilidad y consistencia de las series, que se deje de publicar el IPC para San Andrés y Quibdó, y se incluya la producción de un agregado de “otras áreas urbanas” compuesto por: Yopal, Inírida, Puerto Carreño, Arauca, Leticia, Mitú, San José del Guaviare, San Andrés de Tumaco, Buenaventura, Barrancabermeja, Rionegro, San Andrés, Mocoa y Quibdó.



## Cobertura geográfica

- Yopal
- Inírida
- Puerto Carreño
- Arauca
- Leticia
- Mitú
- San José del Guaviare
- Mocoa
- San Andrés de Tumaco
- Buenaventura
- Barrancabermeja
- Rionegro
- (Soledad y Yumbo hacen parte de Barranquilla y Cali, respectivamente).

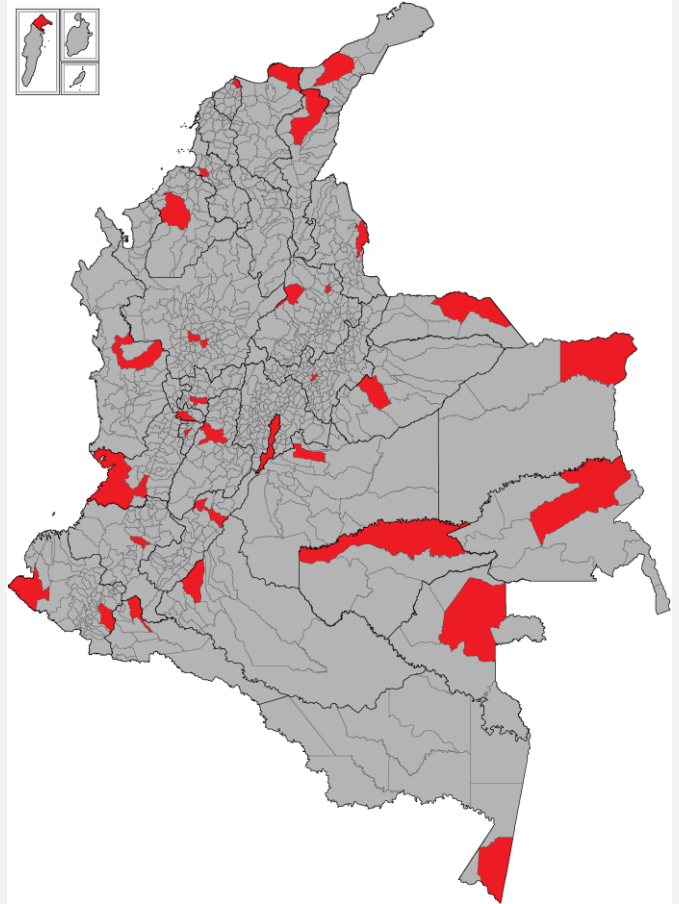





## Actualización metodológica del IPC en 2019. Grupos poblacionales para el cálculo

Los grupos de población para los cuales se produce el IPC, han evolucionado:

- **1954 – 1978:** IPC de Obreros y Empleados
- **1979 – 1988:** IPC de hogares de ingresos bajos y medios
- **1989 – 1998:** IPC de hogares de ingresos bajos y medios
- **1998 – 2008:** IPC de hogares de ingresos bajos, medios y altos
- **2008 – 2018:** IPC de hogares de ingresos bajos, medios y altos

**Homogeneidad interna de los grupos y la heterogeneidad entre los mismos**



**Actualización metodológica 2019:** El criterio es de carácter categórico, relacionado con la valoración de los gastos de los hogares y su equivalente en el nivel de ingreso, como elemento diferenciador. Las estructuras de gasto en el mediano plazo están definidas a partir de diferentes condiciones del hogar.

# Índice de precios al consumidor

---

# IPC

---



El futuro  
es de todos

Gobierno  
de Colombia



@DANE\_Colombia



/DANEColombia



/DANEColombia