

Grupo·epm[®]

Foro Medellín 2030

Sostenibilidad y Servicios públicos

Foros La Republica
Medellín, Abril 12 de 2018



Contribuir con una mejor calidad de vida
nos inspira

Grupo **epm**

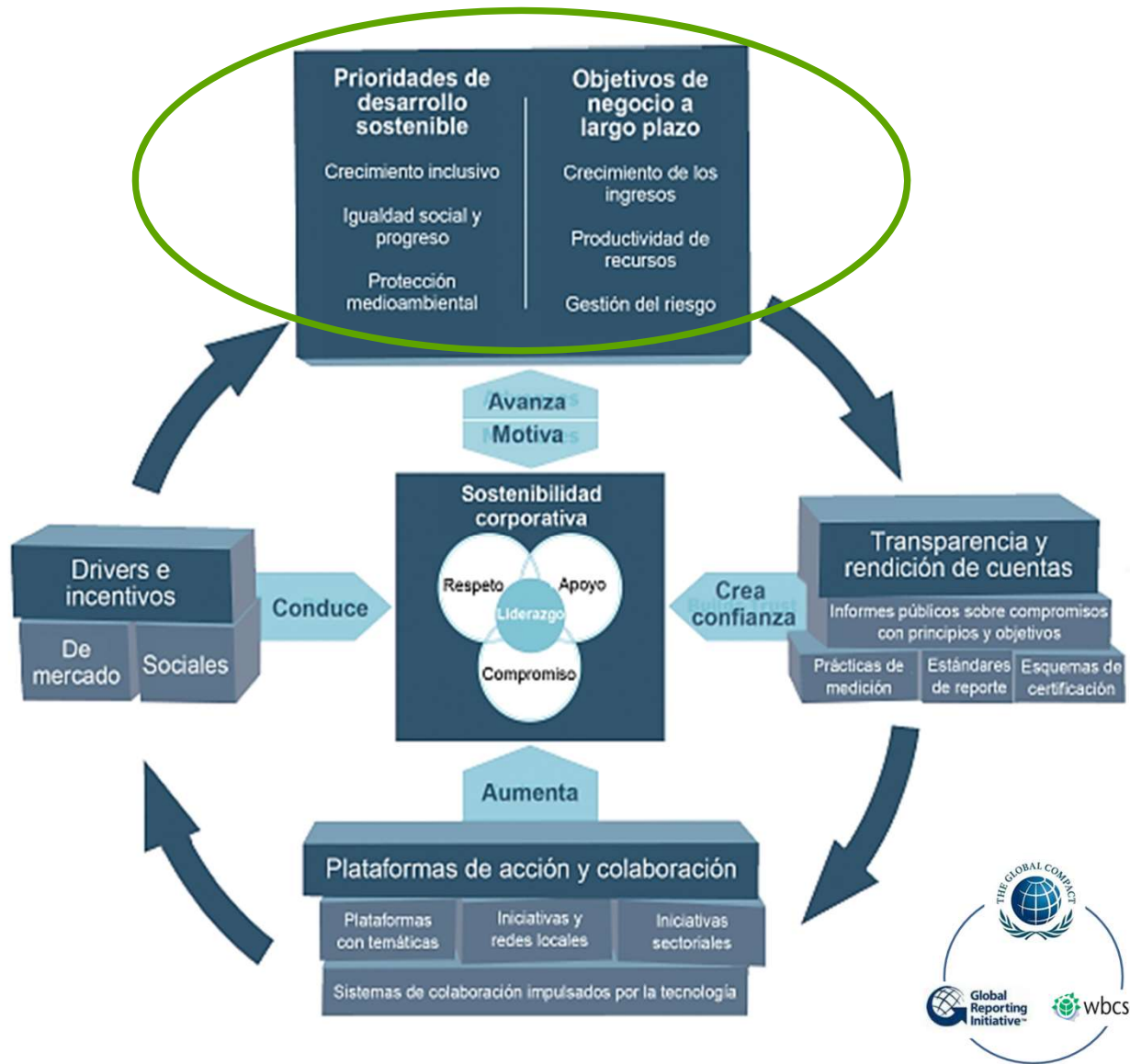

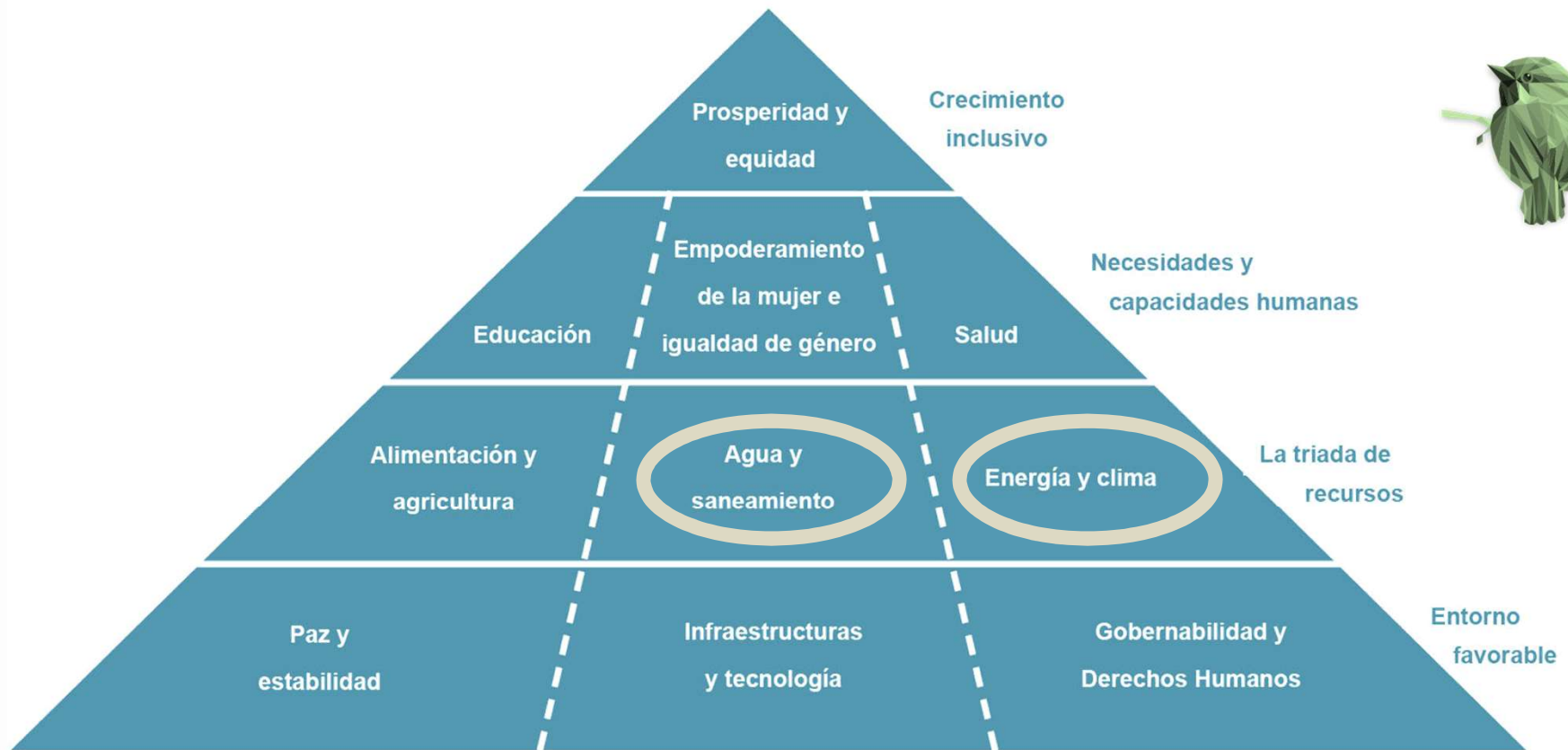

Source: Global Compact LEAD consultations

OBJETIVOS DE DESARROLLO SOSTENIBLE



Los ODS constituyen una agenda de desarrollo ambiciosa la cual requiere para su implementación y cumplimiento del esfuerzo conjunto de TODOS (Gobiernos, academia, sector privado, sociedad civil y de cada uno de nosotros)

Colombia

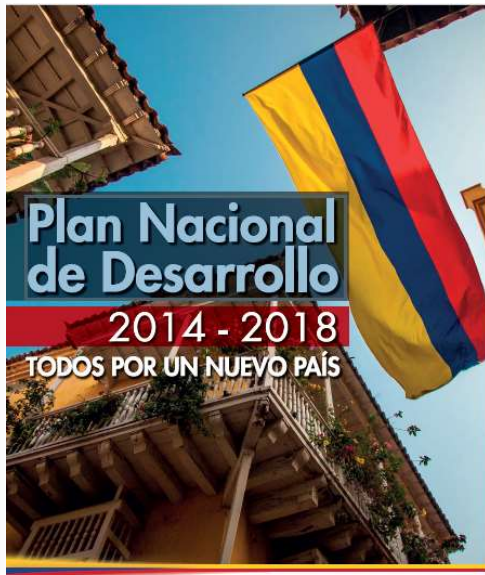

Documento
CONPES

CONSEJO NACIONAL DE POLÍTICA ECONÓMICA Y SOCIAL
REPÚBLICA DE COLOMBIA
DEPARTAMENTO NACIONAL DE PLANEACIÓN

3918

ESTRATEGIA PARA LA IMPLEMENTACIÓN DE LOS OBJETIVOS DE
DESARROLLO SOSTENIBLE (ODS) EN COLOMBIA

Medellín



#LaRutadeMedellin



www.medellin.gov.co

Grupo EPM

Acceso y comprabilidad	1 ER LA POBREZA	3 SALUD Y BIENESTAR	6 AGUA LIMPA Y SANEAMIENTO	7 ENERGÍA LIMPIA Y ENERGÍA SOSTENIBLE	11 CIUDADES Y COMUNIDADES SOSTENIBLES
Biodiversidad	6 AGUA LIMPA Y SANEAMIENTO	13 ACCIÓN POR EL CLIMA	14 VIDA SUBMARINA	15 VIDA TERRESTRE	
Calidad del clima laboral	8 TRABAJO DECENTE Y CRECIMIENTO ECONÓMICO				
Calidad y seguridad de los productos y	9 INDUSTRIAS, INNOVACIÓN E INFRAESTRUCTURA	11 CIUDADES Y COMUNIDADES SOSTENIBLES			
Contratación responsable para el desarrollo local	8 TRABAJO DECENTE Y CRECIMIENTO ECONÓMICO	10 REDUCCIÓN DE LAS DESIGNADES			
Cuidado del agua	6 AGUA LIMPA Y SANEAMIENTO	13 ACCIÓN POR EL CLIMA	14 VIDA SUBMARINA	15 VIDA TERRESTRE	
Respeto y promoción de los Derechos Humanos	5 IGUALDAD DE GÉNERO	8 TRABAJO DECENTE Y CRECIMIENTO ECONÓMICO	10 REDUCCIÓN DE LAS DESIGNADES	16 PAZ, JUSTICIA E INSTITUCIONES SÓLIDAS	
Diversificación de energías	7 ENERGÍA LIMPIA Y ENERGÍA SOSTENIBLE	11 CIUDADES Y COMUNIDADES SOSTENIBLES	12 PRODUCCIÓN Y CONSUMO RESPONSABLES		
Estrategia climática	13 ACCIÓN POR EL CLIMA	12 PRODUCCIÓN Y CONSUMO RESPONSABLES			
Población sin servicio	1 ER LA POBREZA	3 SALUD Y BIENESTAR	6 AGUA LIMPA Y SANEAMIENTO	7 ENERGÍA LIMPIA Y ENERGÍA SOSTENIBLE	11 CIUDADES Y COMUNIDADES SOSTENIBLES
Tarifas y precios	8 TRABAJO DECENTE Y CRECIMIENTO ECONÓMICO	6 AGUA LIMPA Y SANEAMIENTO	7 ENERGÍA LIMPIA Y ENERGÍA SOSTENIBLE		
Transparencia y apertura en información para los grupos de interés	16 PAZ, JUSTICIA E INSTITUCIONES SÓLIDAS				



do Mejor / Agenda Mundial de Desarrollo
Estratégico Grupo EPM / Identidad / Ac

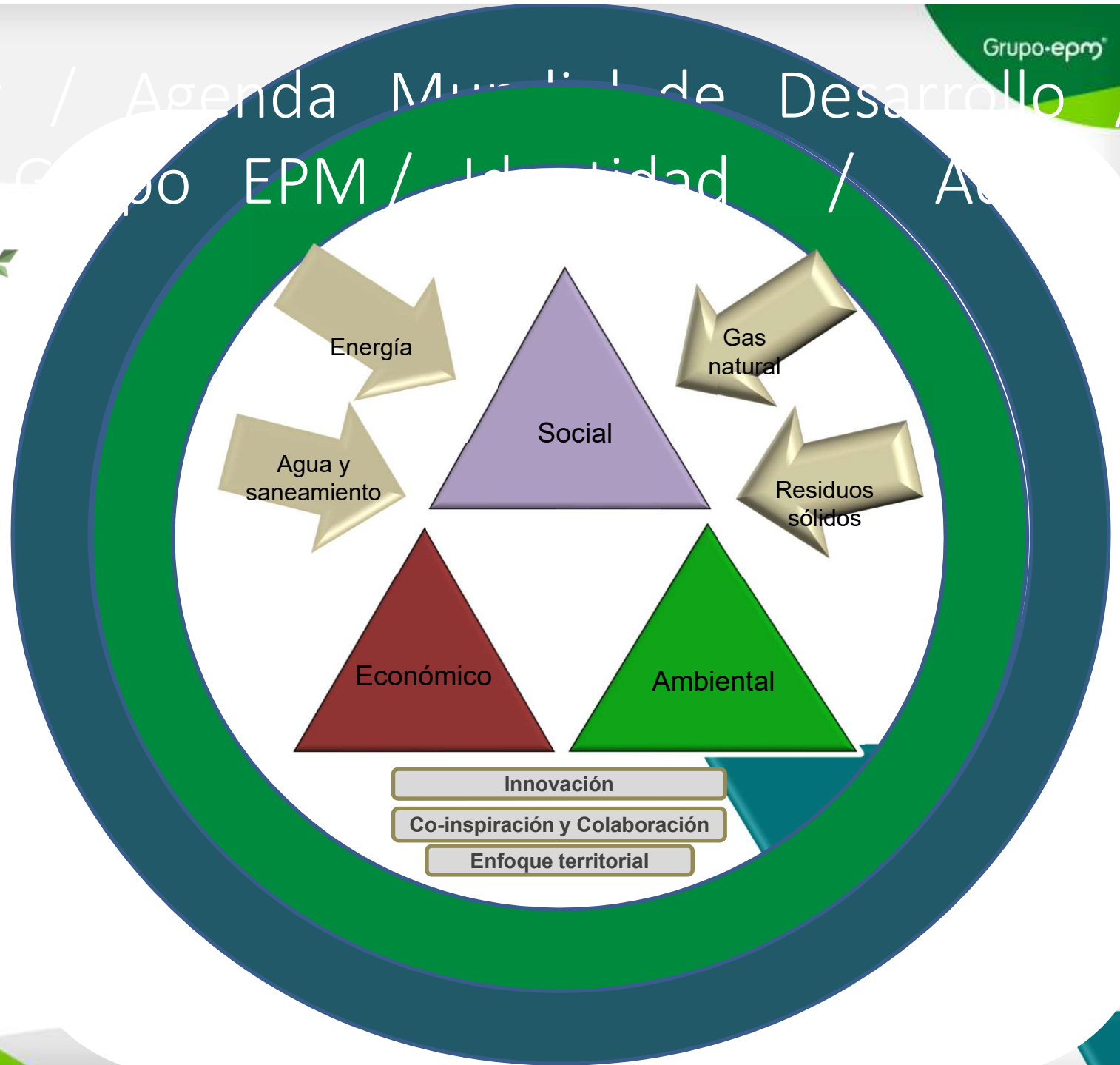

MEGA GRUPO EPM

En el 2025 el Grupo EPM estará creciendo de manera eficiente, sostenible e innovadora; garantizando el acceso a los servicios que preste en los territorios donde esté presente, al 100% de la población; protegiendo 137 mil nuevas hectáreas de cuencas hídricas, además de las propias, con una operación carbono neutral y generando \$12.6 billones de EBITDA.



- 6 AGUA LIMPIA Y SANEAMIENTO**
- 7 ENERGÍA ASEQUIBLE Y NO CONTAMINANTE**
- 13 ACCIÓN POR EL CLIMA**
- 15 VIDA DE ECOSISTEMAS TERRESTRES**
- 17 ALIANZAS PARA LOGRAR LOS OBJETIVOS**



- T R Sequía -Inundaciones (eventos extremos)
- T R Disminución de los niveles de agua
- T R Variabilidad en el recurso hídrico
- R Reconocimiento económico del costo de protección del recurso hídrico.
- T Mayores exigencias a la protección de la biodiversidad y los ecosistemas
- R Diseño de planes o estrategias de adaptación de orden local, regional y nacional.
- T R Presiones y también expansión de la conciencia ante cambio climático.

2030 8.500 millones de personas
60% urbana

- ▲ Demanda mundial de alimentos – impulsa generación de aguas residuales.
- ▲ El incremento de la población aumenta en 2,200 millones de ton/año los residuos sólidos urbanos.



PARIS2015
CONFERENCE DES NATIONS UNIES
SUR LES CHANGEMENTS CLIMATIQUES
COP21-CMP11

2030

De 60 mil millones de
Ton. de GEI, a menos de
40 mil millones

Mantener el calentamiento
global por debajo de los 2°C

- R** Control de la calidad del agua
- R** Control de riesgos para la salud pública
- T** **R** Regulación orientada a la generación y consumo sostenible de los recursos
- T** **R** Control de emisiones, vertimientos y disposición

Reducción de la huella hídrica

- T** **R** Iniciativas de eficiencia del agua
- T** **R** Acciones orientadas a la reutilización del agua



- T** **R** Rellenos sanitarios en declive y mejor aprovechamiento de residuos sólidos.
- T** **R** Acciones orientadas a la prevención, reutilización y reciclaje.
- T** **R** Economía circular Pensamiento Integrado

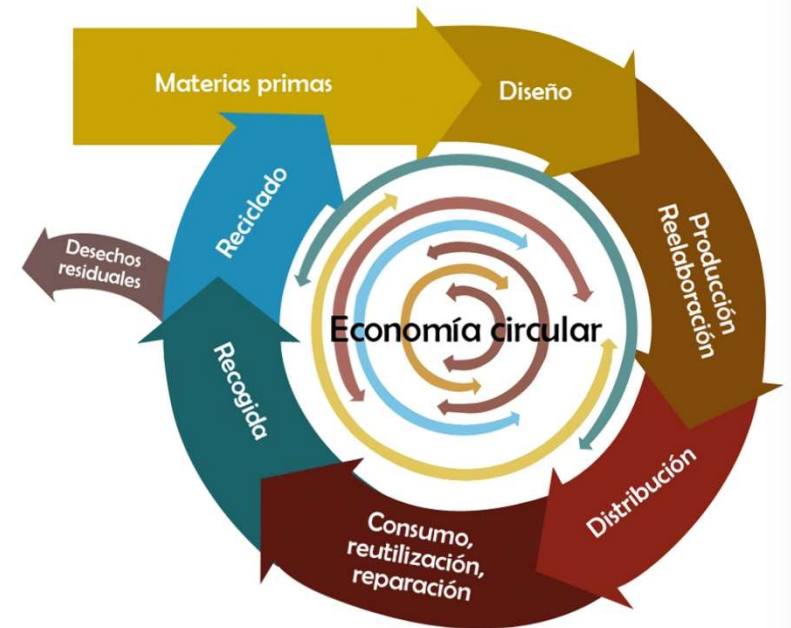



Aumento de exigencias al comportamiento social y ambientalmente responsable de las organizaciones por parte de la sociedad civil.



Incremento de alianzas. El trabajo individual quedará atrás.



Mayor relevancia al respeto y promoción de los DDHH por parte de todos los actores de la sociedad, de todos los países. En términos de equidad de género.



Incorporación de la seguridad por diseño (ciberseguridad).

Evolución y surgimiento de nuevas capacidades y alternativas tecnológicas



Acceso generalizado a nuevas tecnologías



Innovación en cadena de producción de las industrias

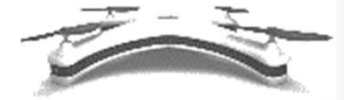

T **R** Fortalecimiento del enfoque territorial (RST) como herramienta fundamental para emprender acciones pertinentes en los territorios. Implica articulación entre actores.

T **R** Nuevo estilo de liderazgo que concilia objetivos empresariales con desarrollo humano sostenible

R Mayor necesidad de visión de largo plazo; en particular en las políticas públicas, independiente de la naturaleza de los periodos de gobierno.





Al año 2030, el Grupo EPM será más de tres veces lo que es hoy y sus excedentes continuarán siendo importantes para el progreso y desarrollo de Medellín
La importancia del cuidado de lo público

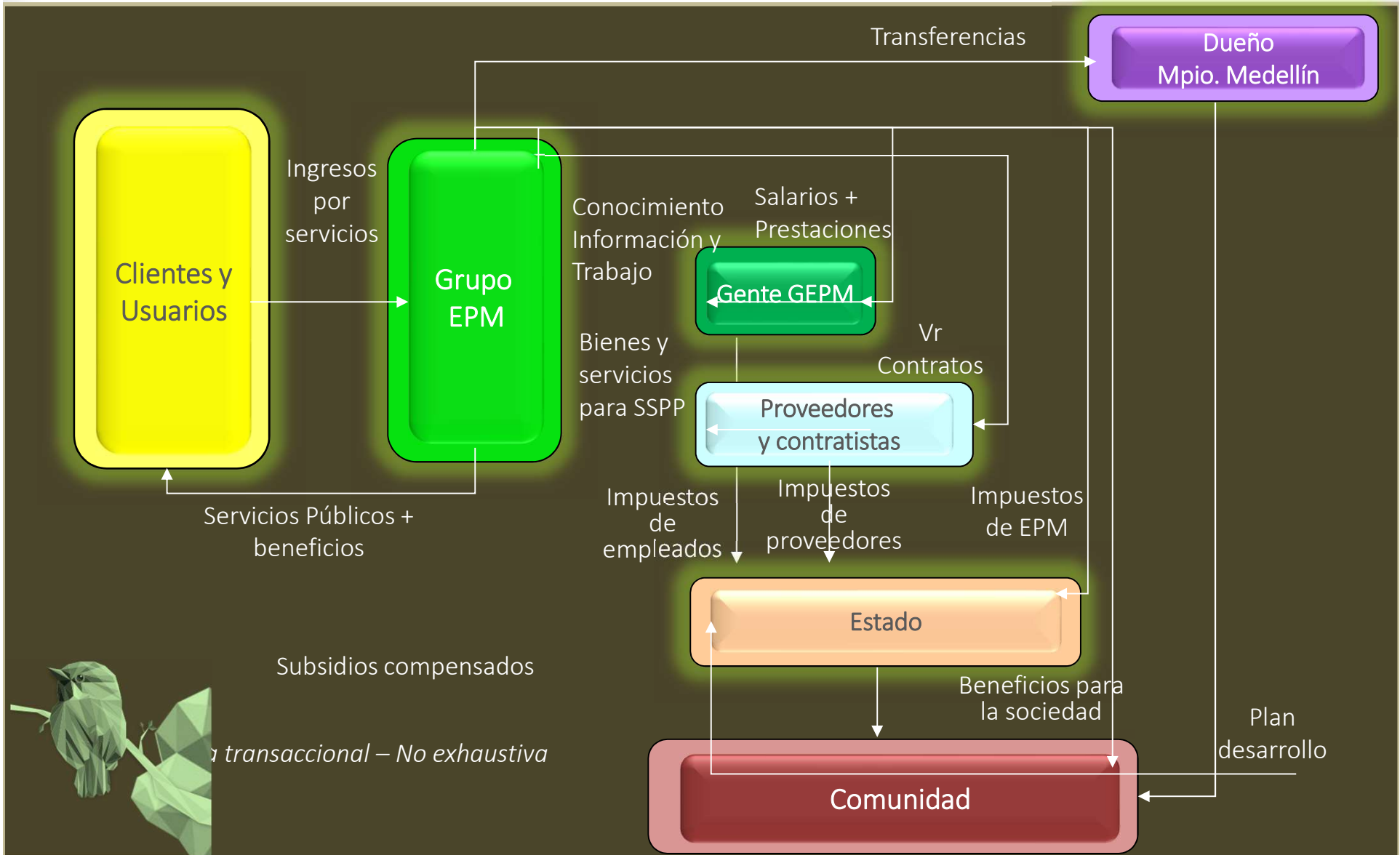

Pero más importante que eso....



Gracias

Margarita María Salazar Henao
Gerente Desarrollo Sostenible
Margarita.salazar@epm.com.co

Contribuir con una mejor calidad de vida
nos inspira

Grupo·epm

