

114
Colombia
Agosto 2016

GALLUP POLL

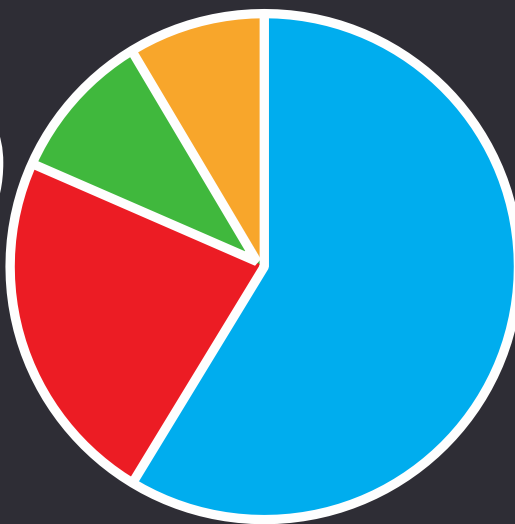

Contenido

- Ficha técnica
- Informe gráfico:
 - ✓ Estado de ánimo
 - ✓ Aprobación gestión Presidente
 - ✓ Aprobación gestión alcaldes y gobernadores
 - ✓ Favorabilidad de personajes
 - ✓ Nivel de aprobación a algunas propuestas, leyes o afirmaciones
 - ✓ Favorabilidad de algunas instituciones

- Tendencias
- Cuadros estadísticos



Ficha técnica

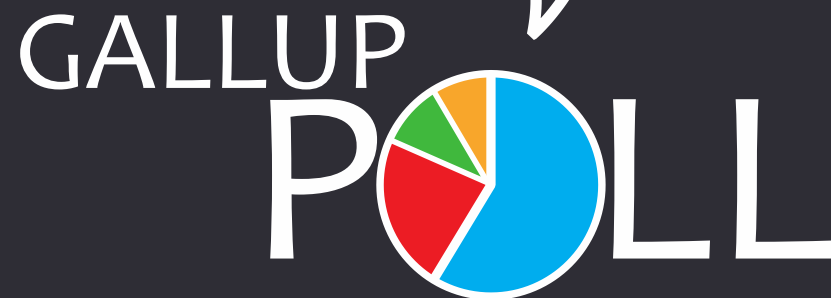

EMPRESA QUE REALIZÓ LA ENCUESTA: GALLUP COLOMBIA LTDA.

PERSONA NATURAL O JURÍDICA QUE LA ENCOMENDÓ: GALLUP COLOMBIA LTDA. para su venta por suscripción.

FUENTE DE FINANCIACIÓN: Recursos propios GALLUP COLOMBIA LTDA.

OBJETIVOS: Medir la favorabilidad y aprobación del Presidente, personajes e instituciones en Colombia. Sondear la opinión pública sobre hechos de actualidad. Evaluar la opinión que tiene la gente en general de Colombia y del Presidente Juan Manuel Santos. Medir el concepto de la gente frente a problemáticas colombianas actuales. Observar el nivel de aceptación de la gente respecto a leyes, propuestas o afirmaciones del momento. Realizar un sondeo general en las ciudades principales del país sobre la labor del alcalde respectivo y la forma como la gente está percibiendo su ciudad.

UNIVERSO: Hombres y mujeres de 18 o más años, de todos los estratos socio-económicos, residentes en: Bogotá (5.794.015), Medellín (1.936.110), Cali (1.738.297), Barranquilla (867.145) y Bucaramanga (391.335), para un total de 10.726.902 personas, según proyecciones DANE.

MARCO MUESTRAL: Para la realización de este estudio se implementó una metodología llamada marcos duales, es decir, se hace uso de dos marcos muestrales (línea fija y generación de números celular), para seleccionar a las personas. El cubrimiento telefónico en las 5 grandes ciudades, según censo del DANE, es del 85%. Los hogares con línea telefónica son: Bogotá 1.797.895, Medellín 636.955, Cali 487.214, Barranquilla 177.394 y Bucaramanga 202.042 Total 3.301.500. Para el marco de línea celular se cuenta con un marco de números aleatorios generados por Invamer.

TAMAÑO Y DISTRIBUCIÓN DE LA MUESTRA: 1.200 encuestas (800 telefonía fija y 400 telefonía celular) distribuidas de la siguiente manera: Bogotá 400 encuestas (240 telefonía fija y 160 telefonía celular), Medellín 200 encuestas (140 telefonía fija y 60 telefonía celular), Cali 200 encuestas (140 telefonía fija y 60 telefonía celular), Barranquilla 200 encuestas (140 telefonía fija y 60 telefonía celular) y Bucaramanga 200 encuestas (140 telefonía fija y 60 telefonía celular); además de la distribución por estratos de manera proporcional a la población. Para ajustar la muestra total al tamaño real del universo de cada ciudad, se aplican factores de ponderación.

SISTEMA DE MUESTREO: Se llevó a cabo un muestreo probabilístico por etapas dependiendo el tipo de marco muestral. Para el marco de telefonía fija, primero se realiza una selección aleatoria sistemática de hogares con telefonía fija y posteriormente se realiza una selección aleatoria simple de una persona de 18 o más años. Para el marco de telefonía celular se lleva a cabo una selección aleatoria de personas mayores de 18 años.

MARGEN DE ERROR: Los márgenes de error dentro de unos límites de confianza de un 95%, son: Para el total de la muestra de las 5 ciudades +/- 3%; para el total de la muestra de Bogotá +/- 5%; para los totales de las muestras de Medellín, Cali, Barranquilla ó Bucaramanga +/- 7%.

TÉCNICA DE RECOLECCIÓN DE DATOS: Encuestas telefónicas asistidas por computador (CATI).



FECHA DE RECOLECCIÓN DE LOS DATOS: Del 22 al 31 de agosto de 2016.

NÚMERO DE ENCUESTADORES: Se emplearon 65 encuestadores.

MÉTODO DE VALIDACIÓN: Se revisó el 100% de las encuestas realizadas y se supervisó el 15% de las mismas.

TEMAS A LOS QUE SE REFIERE: Opinión pública sobre gobernantes, personajes, instituciones y hechos de actualidad.

TASA DE RESPUESTA: La tasa de respuesta para las encuestas telefónicas es del 15,1%. Esta tasa refleja el número de unidades de muestra que completaron el cuestionario, como porcentaje del número de unidades de muestra elegibles.

PERSONAJES O INSTITUCIONES POR LAS CUALES SE INDAGÓ: Referirse a cuestionario.

PREGUNTAS CONCRETAS QUE SE FORMULARON: Referirse a cuestionario.

FACTOR DE PONDERACIÓN:

Es la cifra que actuando como un multiplicador permite llevar los datos muestrales a la población, es decir expandir la muestra.

Para combinar las muestras de telefonía fija y celular, se debe incluir en el cuestionario preguntas que le permitan clasificar a los encuestados, a fin de determinar si el encuestado podría haber sido seleccionado en el otro marco y así obtener la probabilidad de inclusión p_i de cada persona.

Esta probabilidad se calcula de la siguiente manera:

- Para usuarios de telefonía fija: $p_{fijo} = \# \text{ fijos en el hogar} * \left(\frac{\text{Cantidad \# en la muestra fija}}{\text{Cantidad \# en el marco}} \right) * \left(\frac{1}{\# \text{ de miembros del hogar}} \right)$
- Para usuarios de telefonía celular: $p_{celular} = \# \text{ celulares de la persona} * \left(\frac{\text{Cantidad \# en la muestra}}{\text{Cantidad de personas}} \right)$
- Para usuarios Duales: $p_i = p_{fijo} + p_{celular}$

El factor de expansión básico es el inverso de la probabilidad de inclusión de la persona. Posterior a esto se realiza una calibración de este factor de acuerdo a las proyecciones poblacionales de DANE 2015.

El estudio se realizó en cumplimiento a la norma ISO 20252 versión 2012 Investigación de Mercados Social y de Opinión.



Estado de ánimo (Total 5 grandes ciudades)

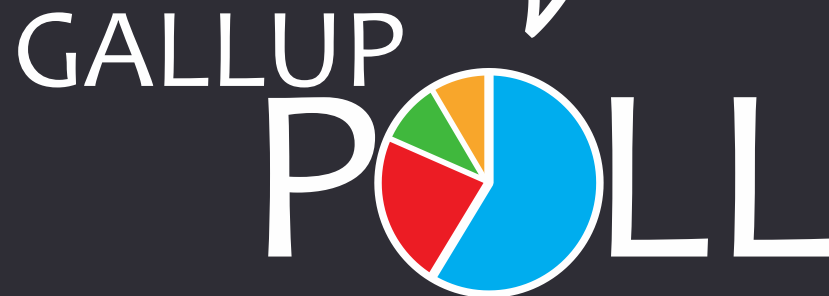

En general, ¿cree usted que las cosas en Colombia están mejorando o empeorando?

BASE: 1200 ENTREVISTADOS, ERROR 3%

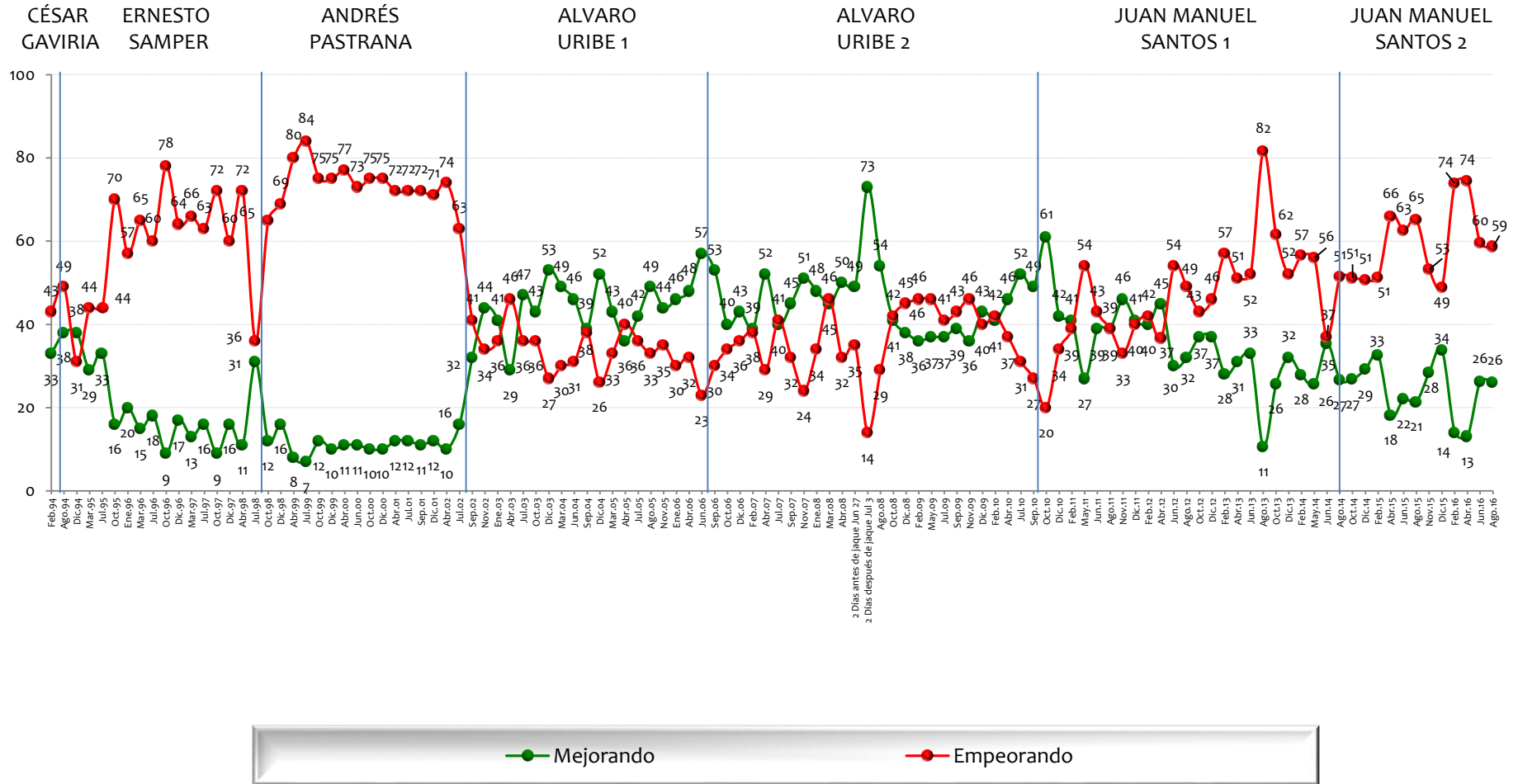

NOTA: LAS CIFRAS ESTÁN EXPRESADAS EN PORCENTAJE



En su concepto, ¿cuál es el principal problema que tiene Colombia en estos momentos?

BASE: 1200 ENTREVISTADOS, ERROR 3%

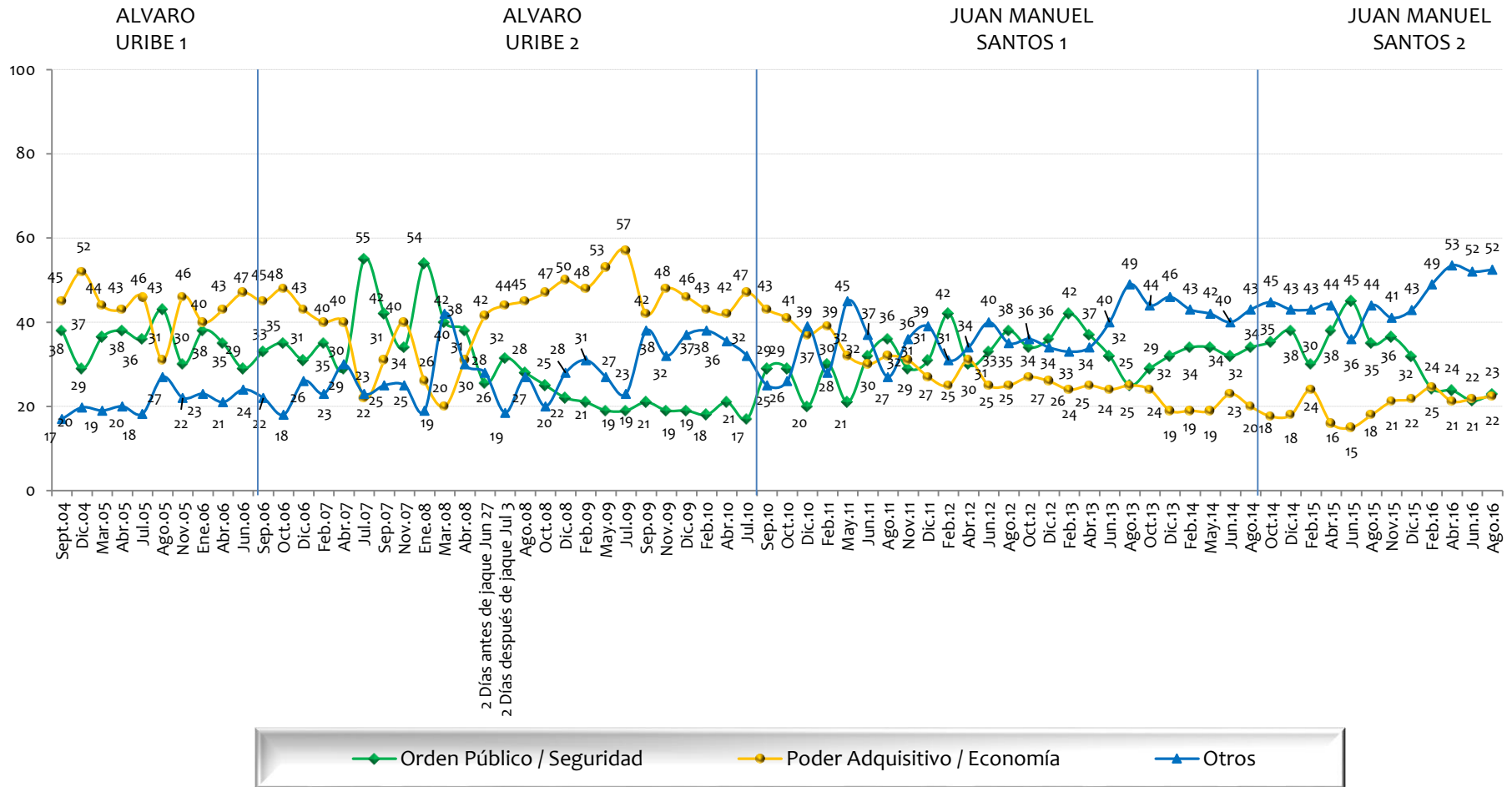

NOTA: LAS CIFRAS ESTÁN EXPRESADAS EN PORCENTAJE



Considera usted que ___ en Colombia está mejorando o está empeorando?

BASE: 600 ENTREVISTADOS, ERROR 4%

Corrupción

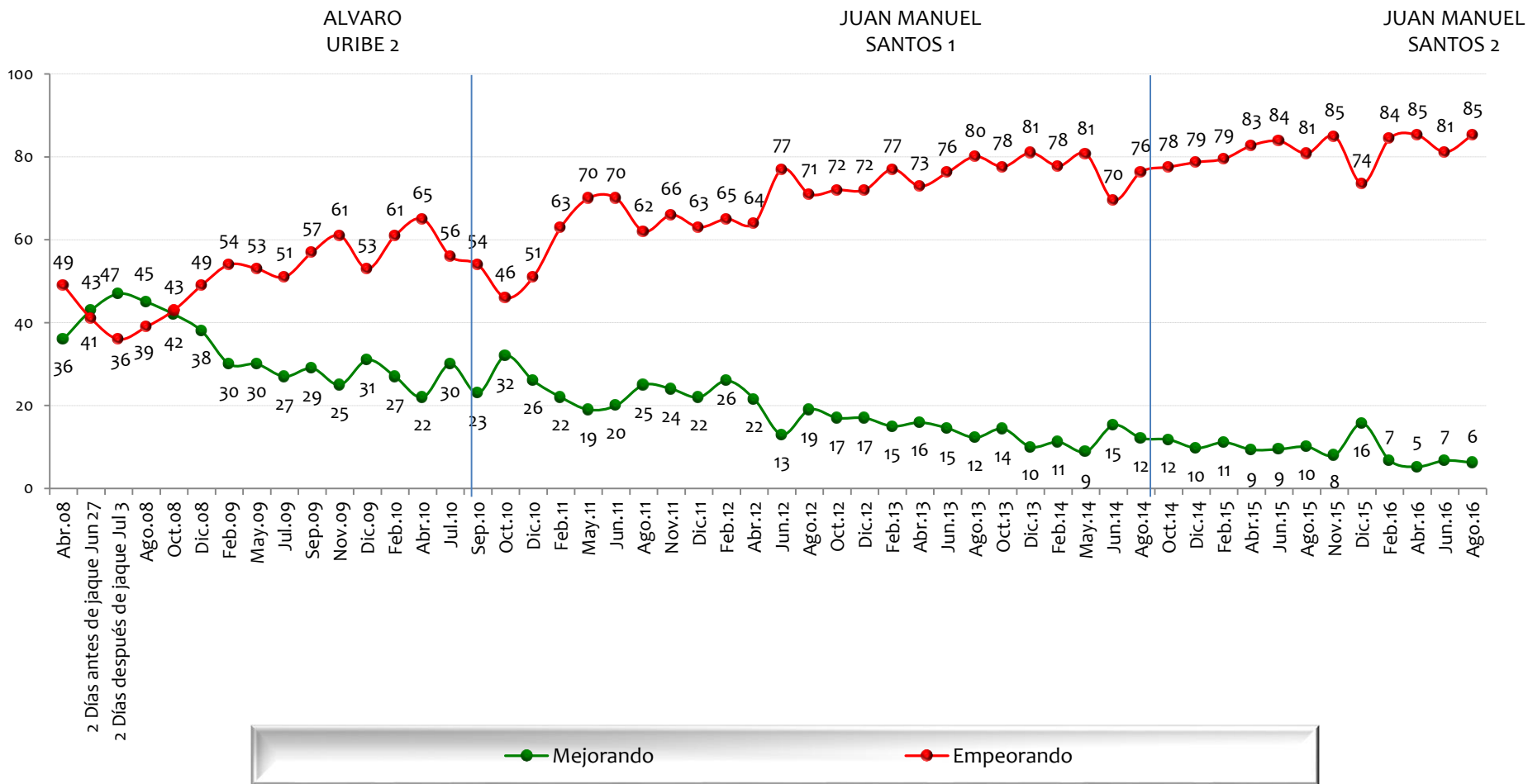

NOTA: LAS CIFRAS ESTÁN EXPRESADAS EN PORCENTAJE



Considera usted que ___ en Colombia está mejorando o está empeorando?

BASE: 600 ENTREVISTADOS, ERROR 4%

Economía

ALVARO URIBE 2

JUAN MANUEL SANTOS 1

JUAN MANUEL SANTOS 2

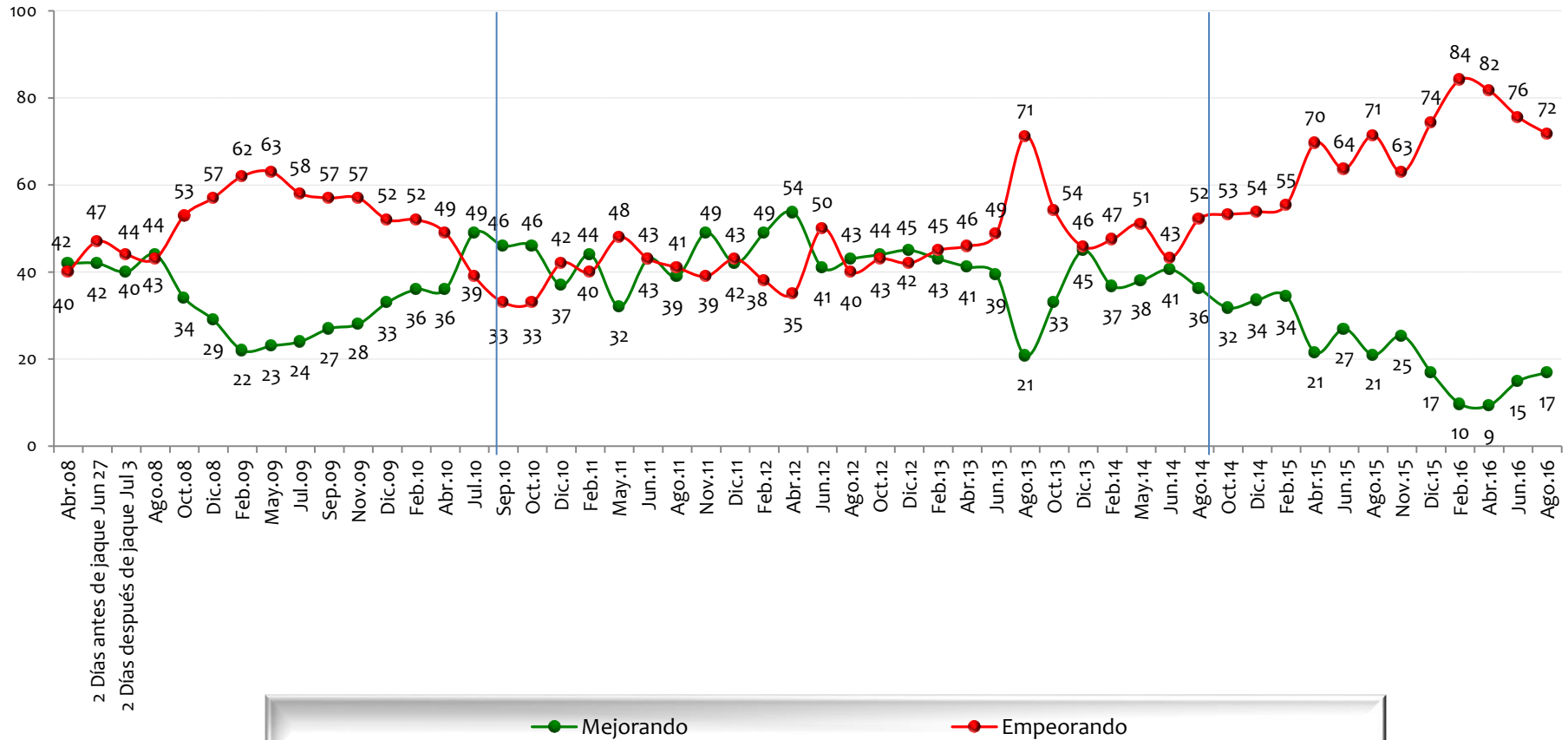

NOTA: LAS CIFRAS ESTÁN EXPRESADAS EN PORCENTAJE



Considera usted que ___ en Colombia está mejorando o está empeorando?

BASE: 600 ENTREVISTADOS, ERROR 4%

Desempleo

ALVARO URIBE 2

JUAN MANUEL SANTOS 1

JUAN MANUEL SANTOS 2

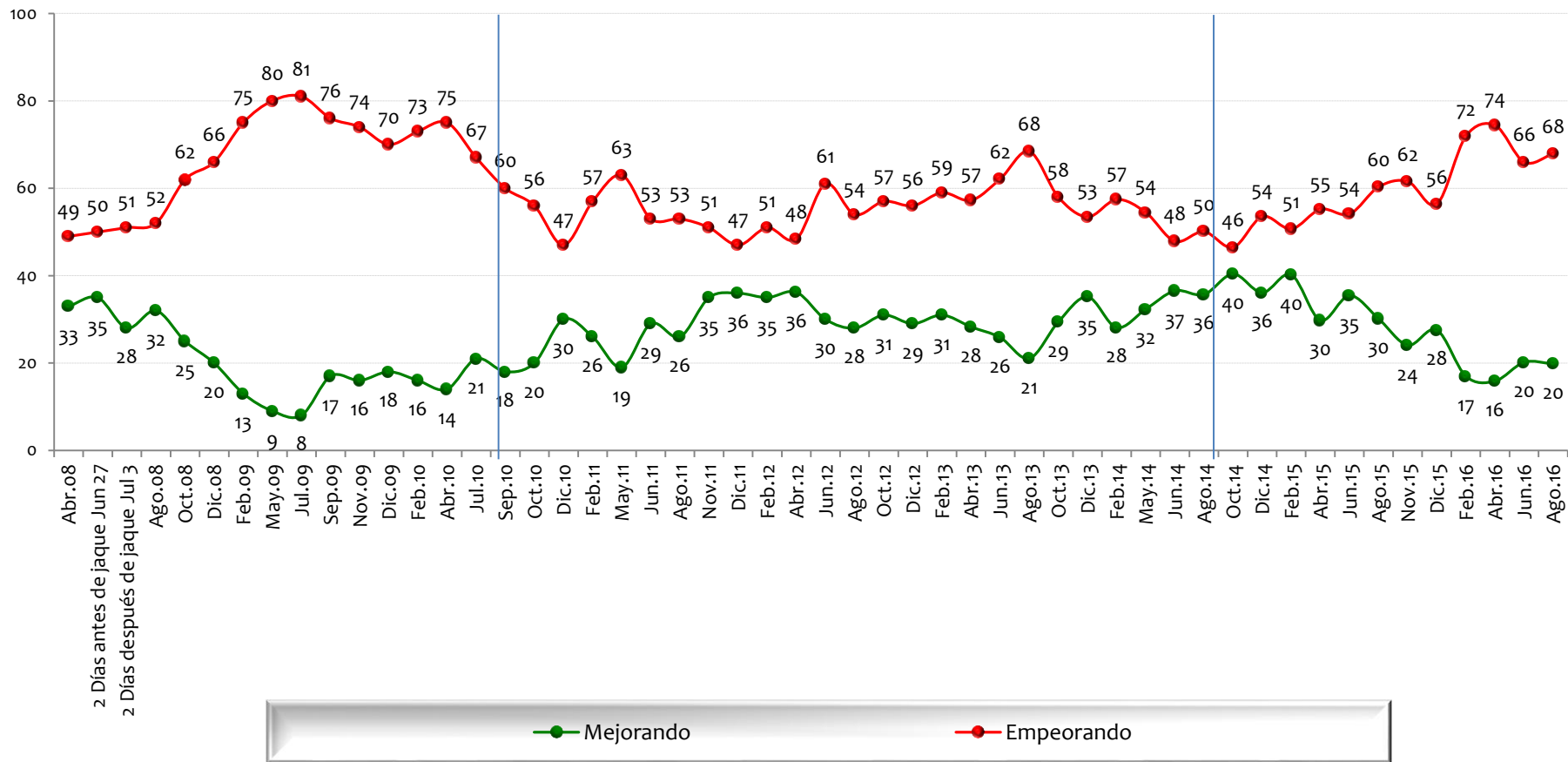

NOTA: LAS CIFRAS ESTÁN EXPRESADAS EN PORCENTAJE



Considera usted que ___ en Colombia está mejorando o está empeorando?

BASE: 600 ENTREVISTADOS, ERROR 4%

Guerrilla

ALVARO URIBE 2

JUAN MANUEL SANTOS 1

JUAN MANUEL SANTOS 2

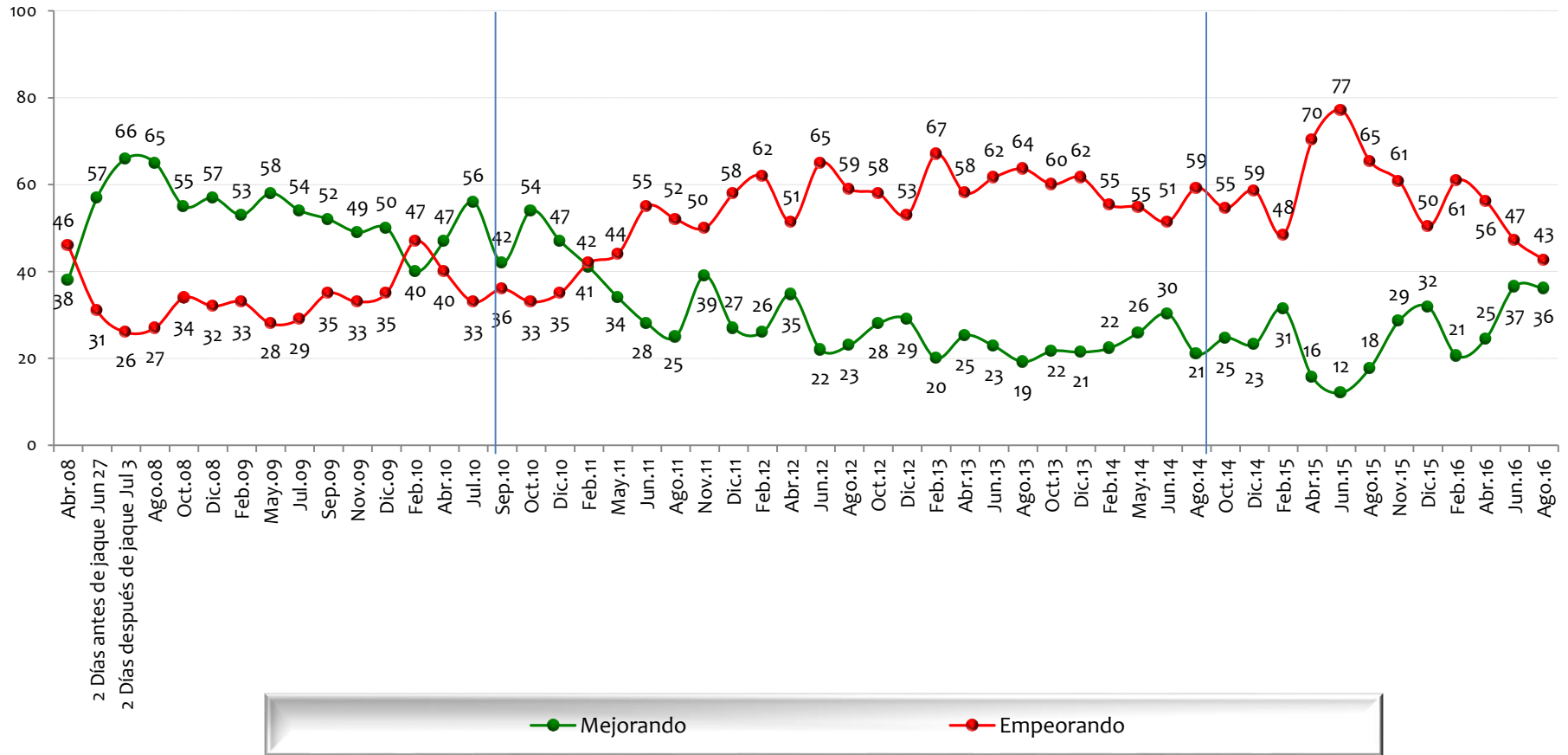

NOTA: LAS CIFRAS ESTÁN EXPRESADAS EN PORCENTAJE



Considera usted que ___ en Colombia está mejorando o está empeorando?

BASE: 600 ENTREVISTADOS, ERROR 4%

Narcotráfico

ALVARO URIBE 2

JUAN MANUEL SANTOS 1

JUAN MANUEL SANTOS 2

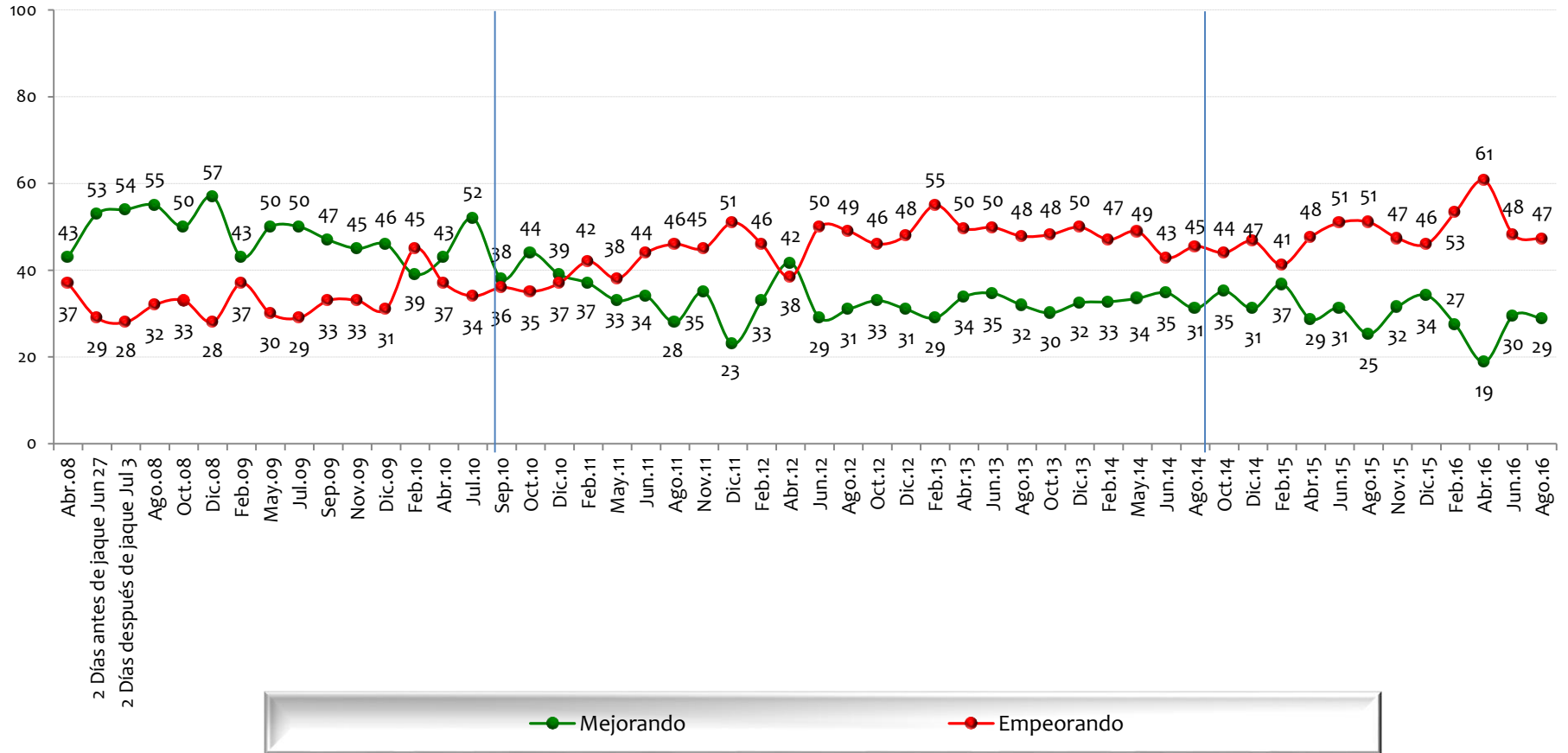

NOTA: LAS CIFRAS ESTÁN EXPRESADAS EN PORCENTAJE



Considera usted que ___ en Colombia está mejorando o está empeorando?

BASE: 600 ENTREVISTADOS, ERROR 4%

Costo de vida

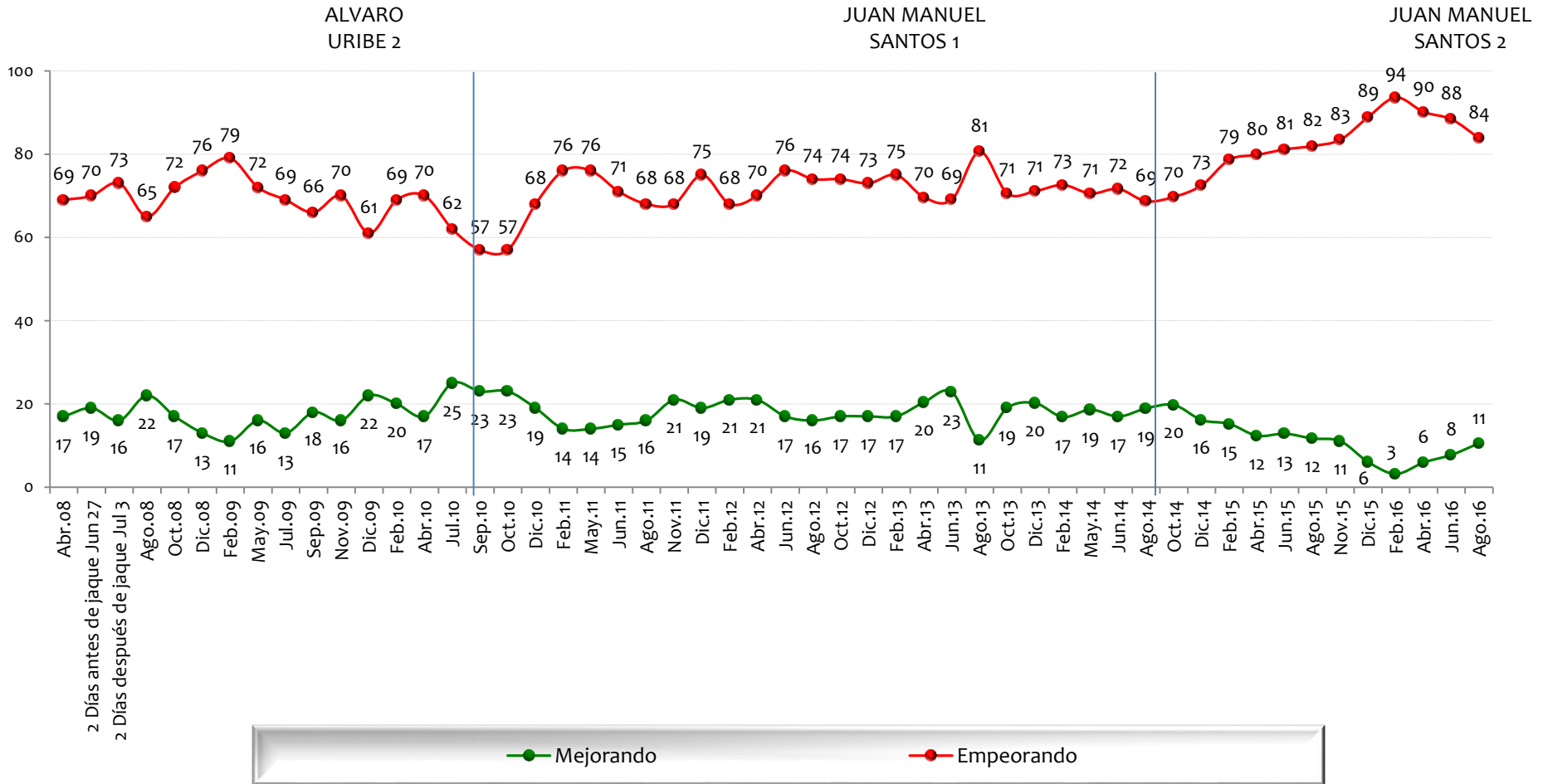

NOTA: LAS CIFRAS ESTÁN EXPRESADAS EN PORCENTAJE



Considera usted que ___ en Colombia está mejorando o está empeorando?

BASE: 600 ENTREVISTADOS, ERROR 4%

Relaciones internacionales

ALVARO URIBE 2

JUAN MANUEL SANTOS 1

JUAN MANUEL SANTOS 2

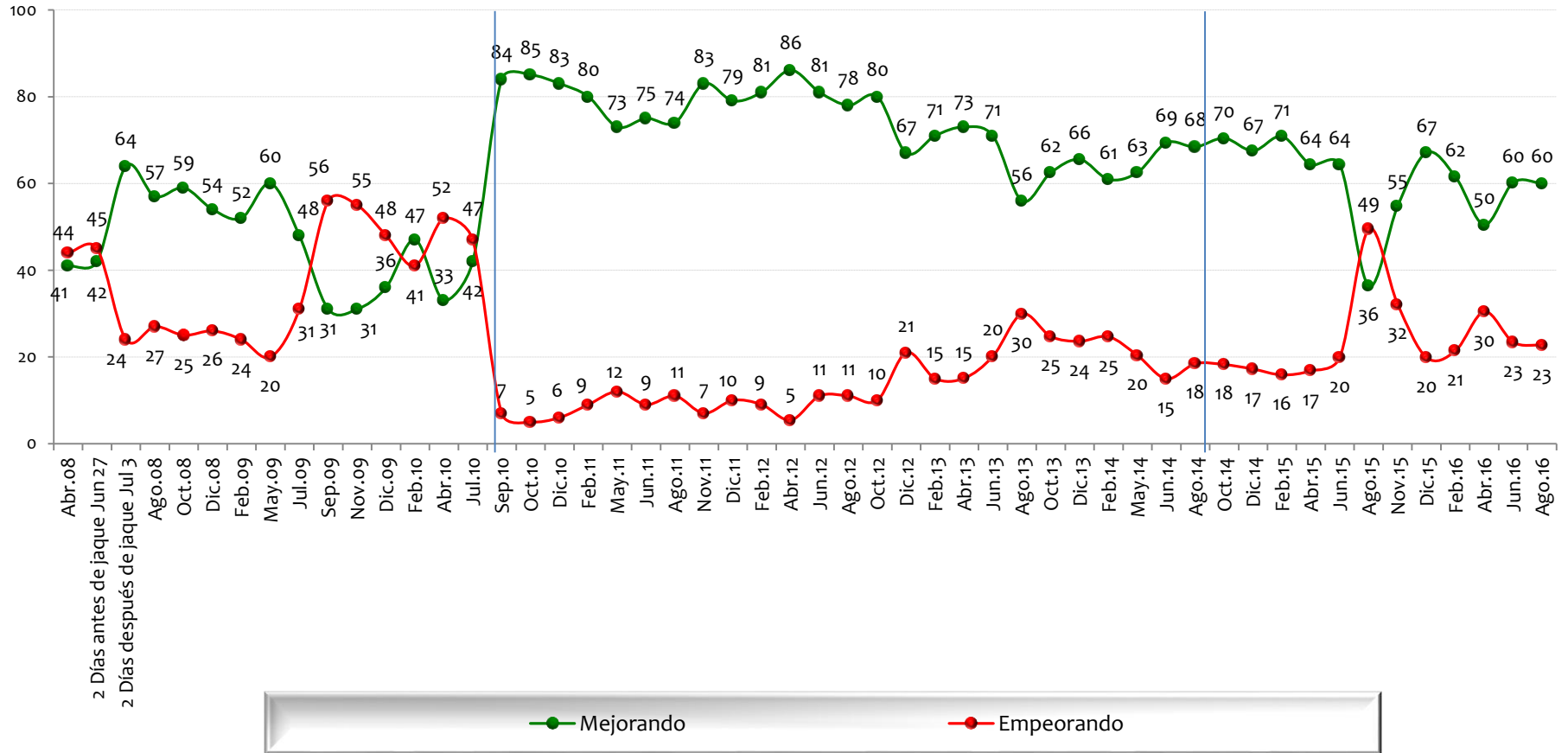

NOTA: LAS CIFRAS ESTÁN EXPRESADAS EN PORCENTAJE



Considera usted que ___ en Colombia está mejorando o está empeorando?

BASE: 600 ENTREVISTADOS, ERROR 4%

Inseguridad

ALVARO URIBE 2

JUAN MANUEL SANTOS 1

JUAN MANUEL SANTOS 2

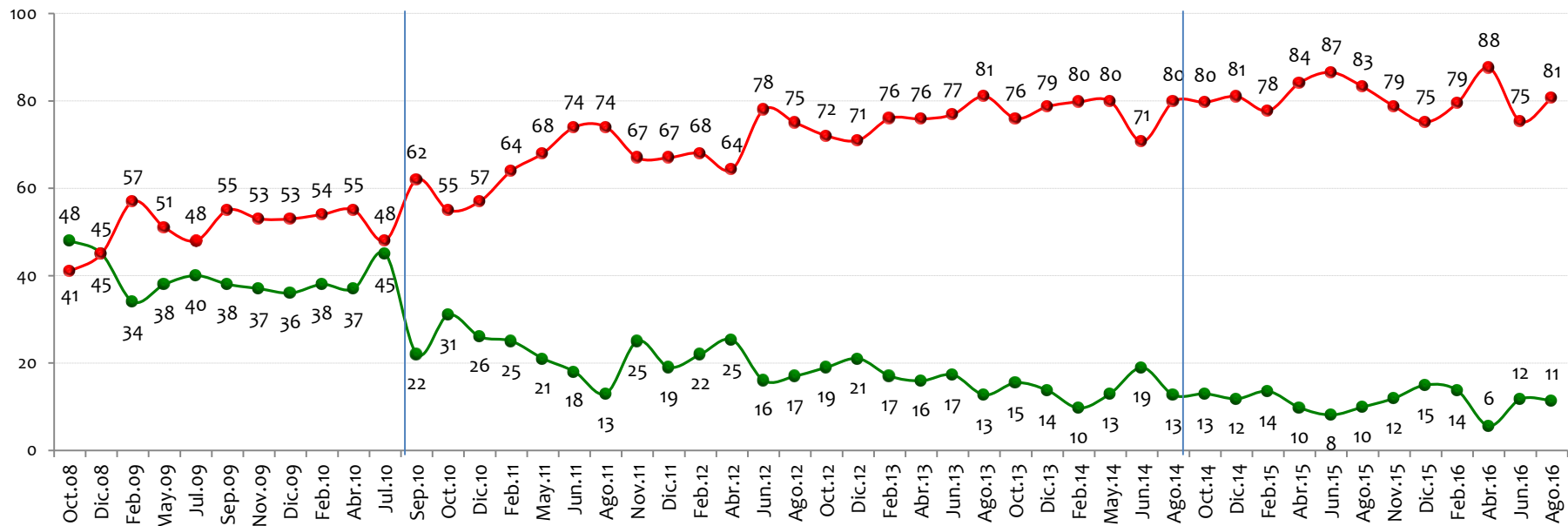

Mejorando

Empeorando

NOTA: LAS CIFRAS ESTÁN EXPRESADAS EN PORCENTAJE



Considera usted que ___ en Colombia está mejorando o está empeorando?

BASE: 600 ENTREVISTADOS, ERROR 4%

Medio ambiente

JUAN MANUEL SANTOS 1

JUAN MANUEL SANTOS 2

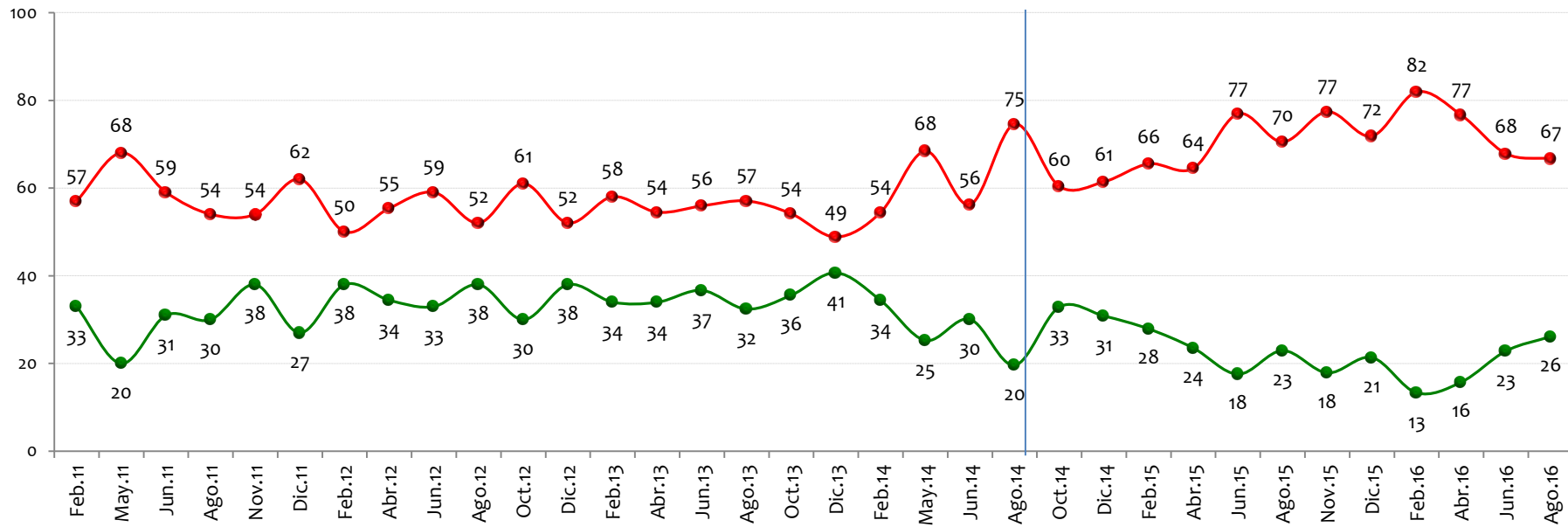

NOTA: LAS CIFRAS ESTÁN EXPRESADAS EN PORCENTAJE



Considera usted que ___ en Colombia está mejorando o está empeorando?

BASE: 600 ENTREVISTADOS, ERROR 4%

Asistencia a la niñez

ALVARO URIBE 2

JUAN MANUEL SANTOS 1

JUAN MANUEL SANTOS 2

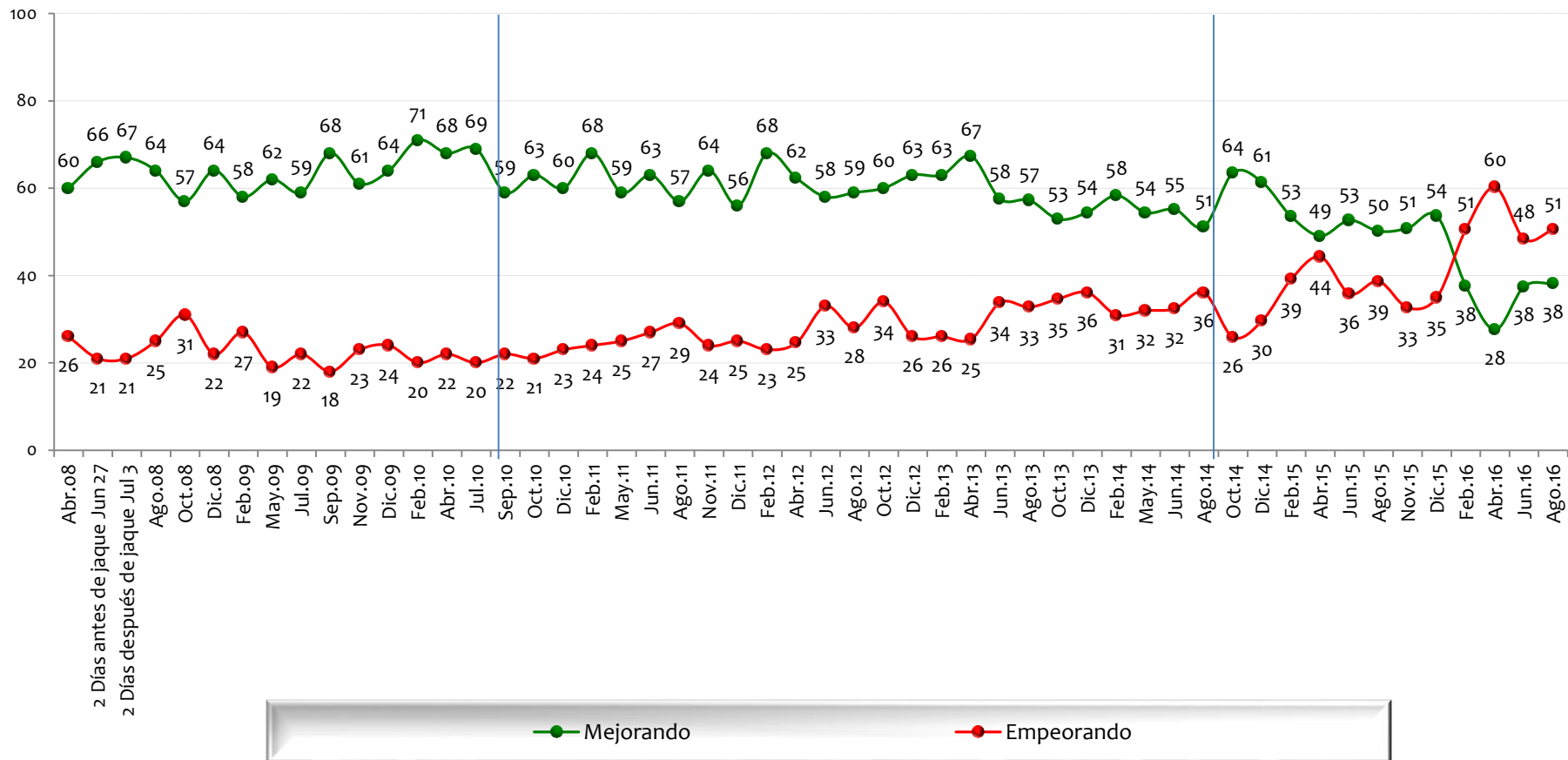

NOTA: LAS CIFRAS ESTÁN EXPRESADAS EN PORCENTAJE



Considera usted que ___ en Colombia está mejorando o está empeorando?

BASE: 600 ENTREVISTADOS, ERROR 4%

Asistencia a la vejez

ALVARO URIBE 2

JUAN MANUEL SANTOS 1

JUAN MANUEL SANTOS 2

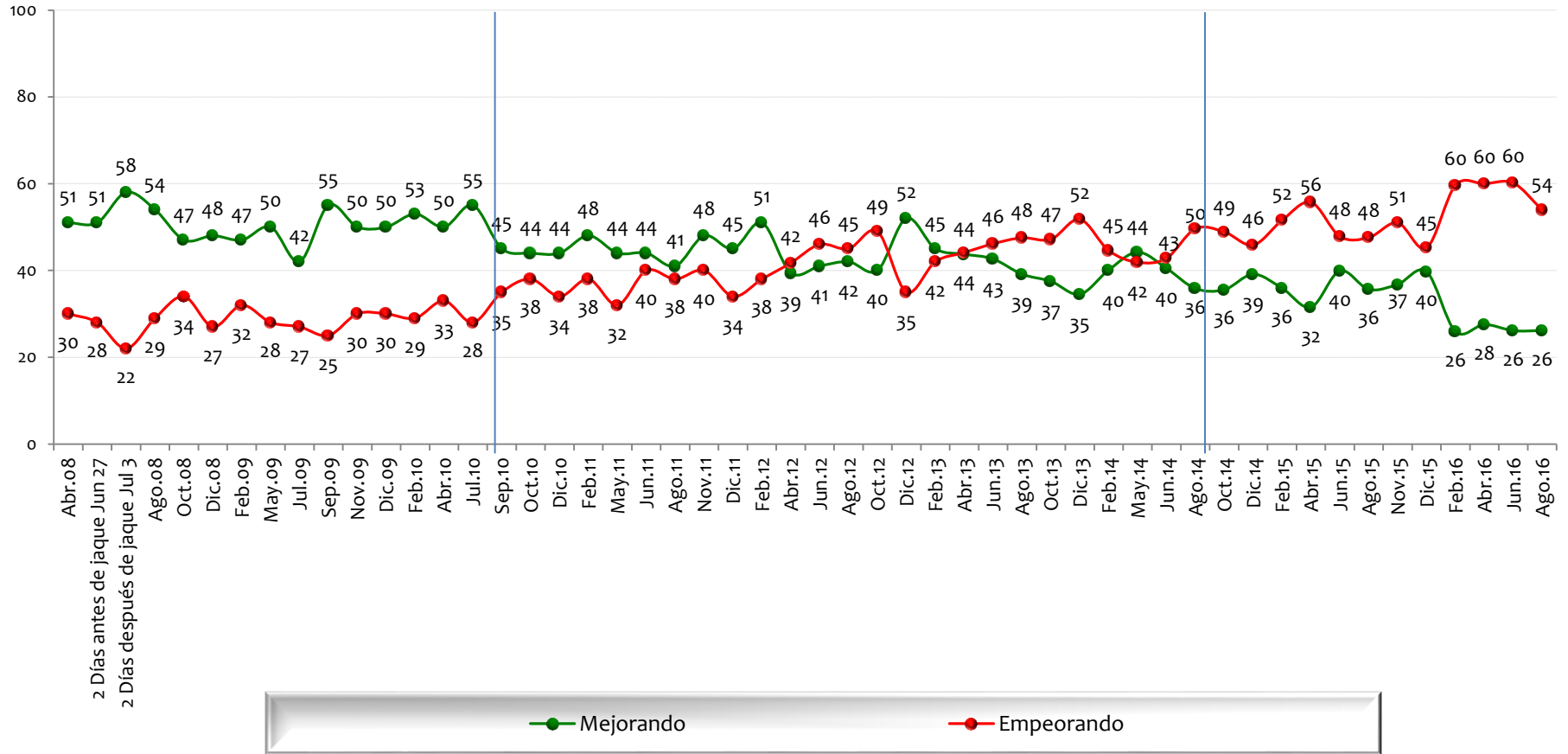

NOTA: LAS CIFRAS ESTÁN EXPRESADAS EN PORCENTAJE



Considera usted que ___ en Colombia está mejorando o está empeorando?

BASE: 600 ENTREVISTADOS, ERROR 4%

Calidad y cubrimiento de la salud

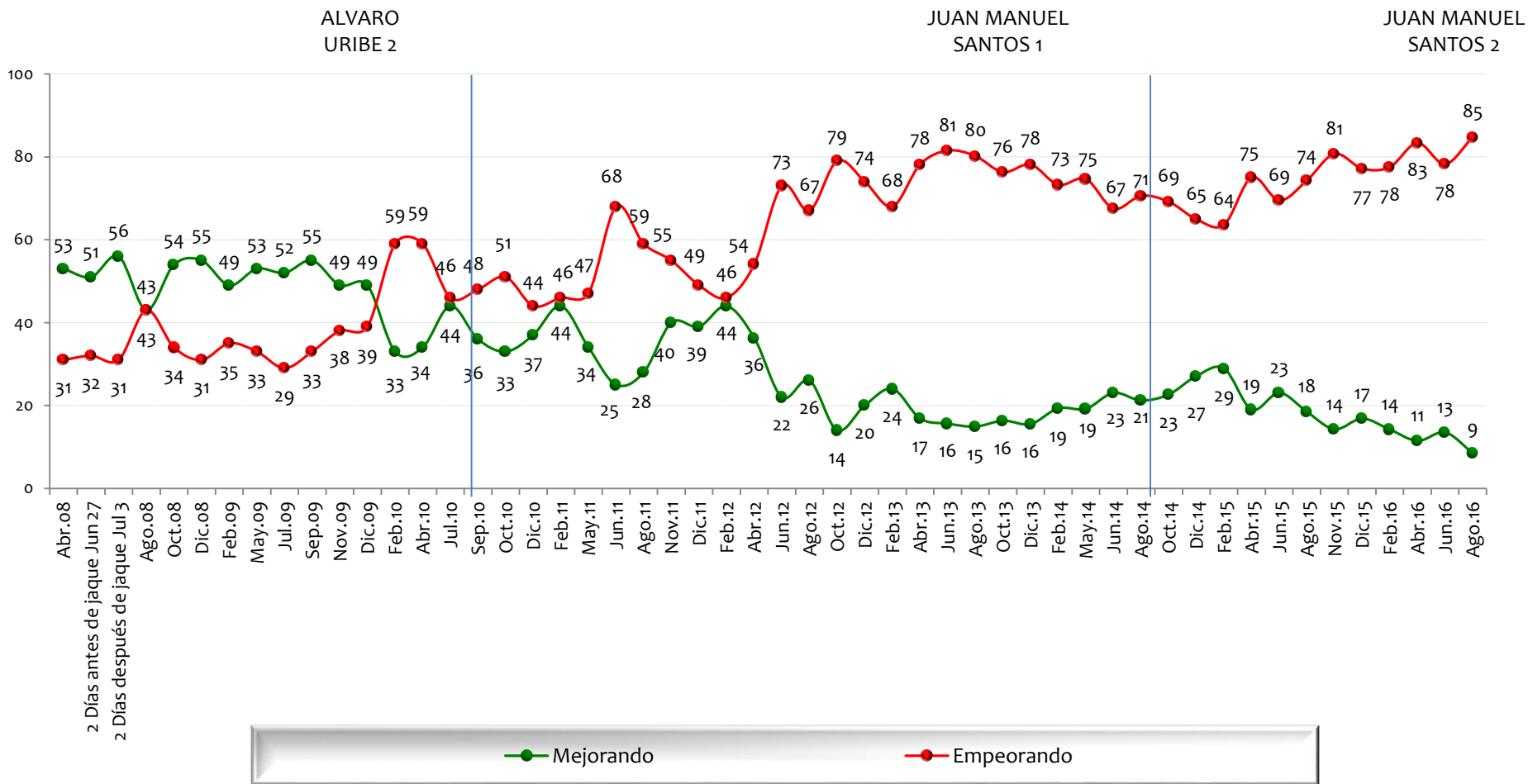

NOTA: LAS CIFRAS ESTÁN EXPRESADAS EN PORCENTAJE



Considera usted que ___ en Colombia está mejorando o está empeorando?

BASE: 600 ENTREVISTADOS, ERROR 4%

Calidad y cubrimiento de la educación

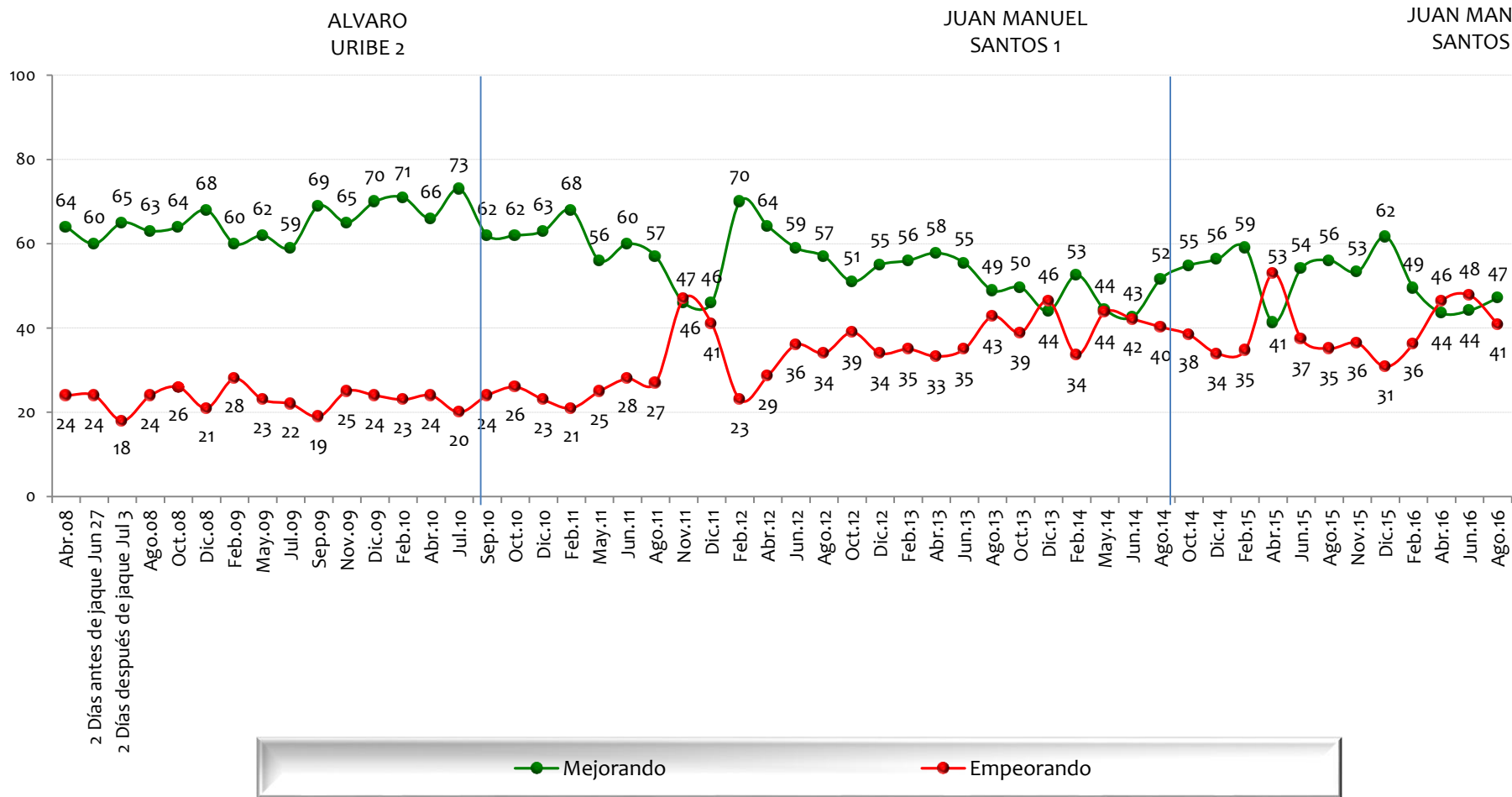

NOTA: LAS CIFRAS ESTÁN EXPRESADAS EN PORCENTAJE



Considera usted que ___ en Colombia está mejorando o está empeorando?

BASE: 600 ENTREVISTADOS, ERROR 4%

Construcción de vivienda popular

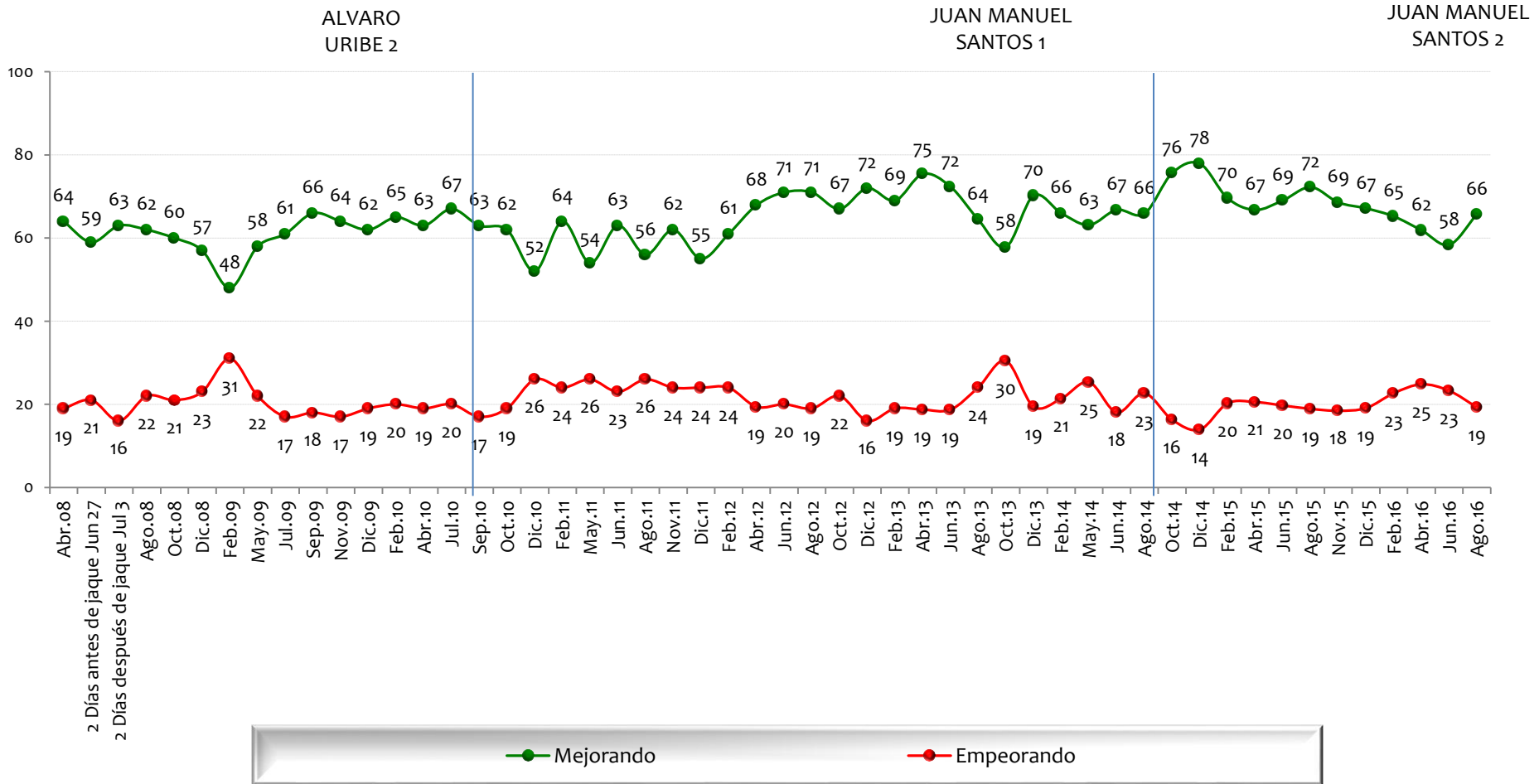

NOTA: LAS CIFRAS ESTÁN EXPRESADAS EN PORCENTAJE



Considera usted que ___ en Colombia está mejorando o está empeorando?

BASE: 600 ENTREVISTADOS, ERROR 4%

Apoyo al campo y al agro

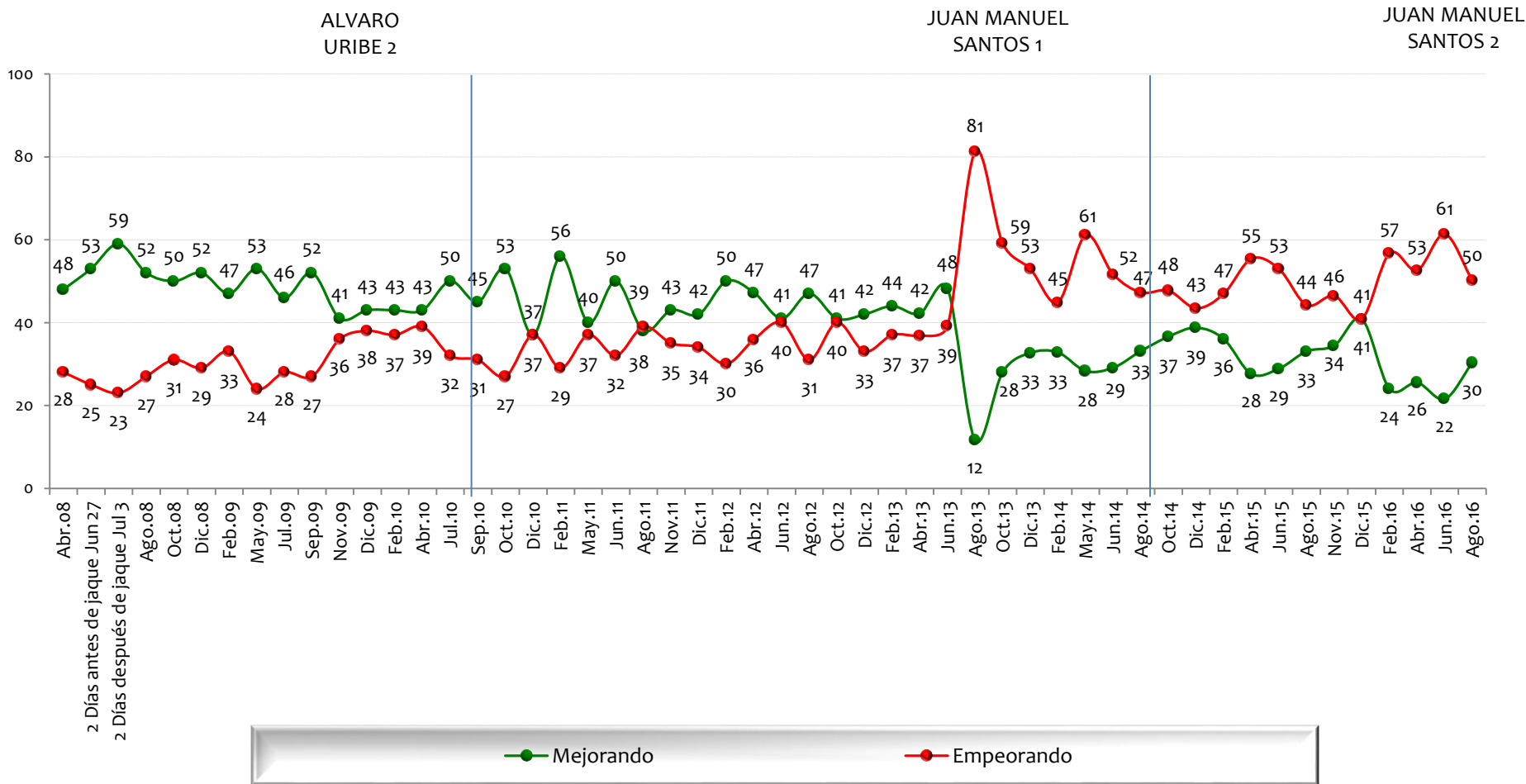

NOTA: LAS CIFRAS ESTÁN EXPRESADAS EN PORCENTAJE



Considera usted que ___ en Colombia está mejorando o está empeorando?

BASE: 600 ENTREVISTADOS, ERROR 4%

Calidad y cubrimiento de los servicios públicos

ALVARO URIBE 2

JUAN MANUEL SANTOS 1

JUAN MANUEL SANTOS 2

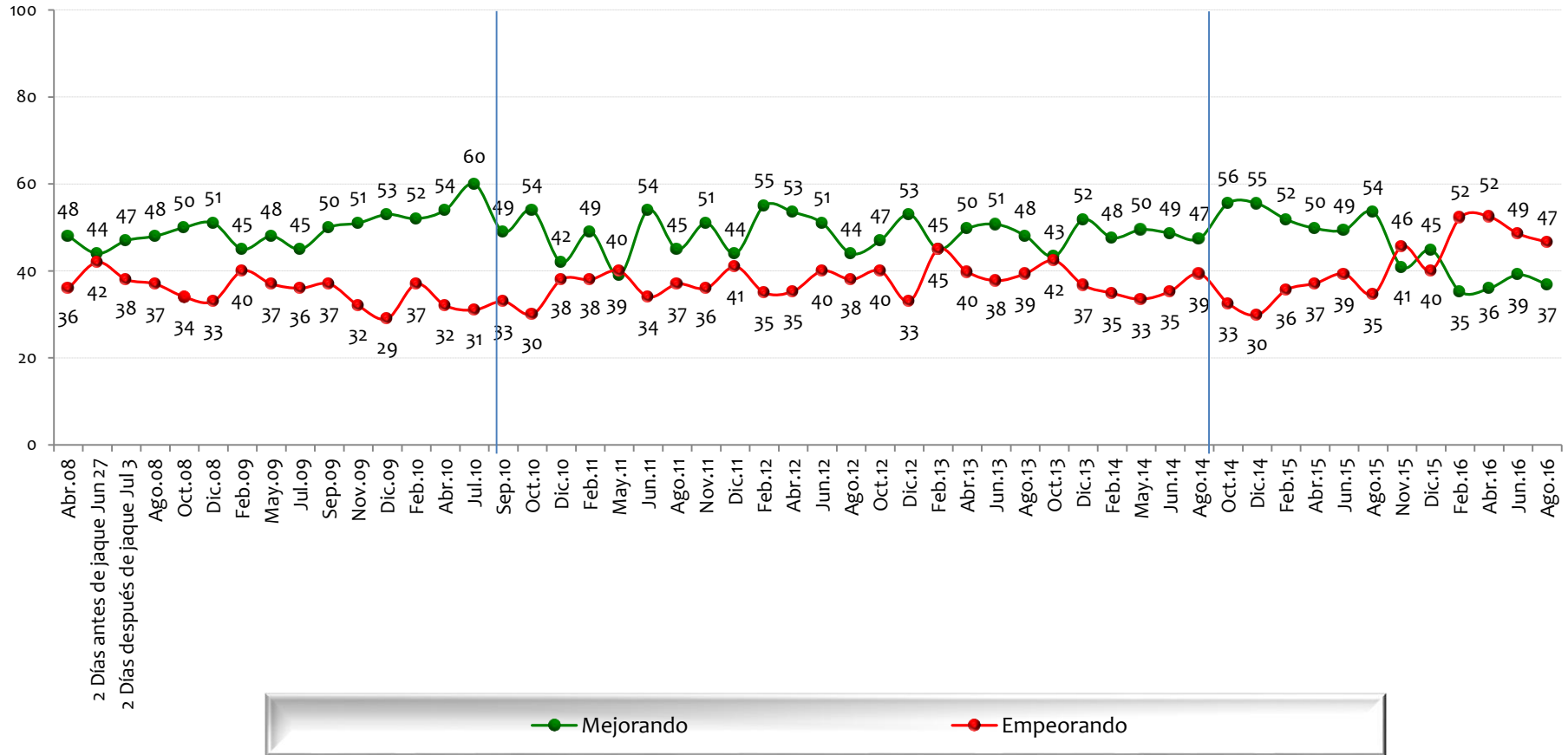

NOTA: LAS CIFRAS ESTÁN EXPRESADAS EN PORCENTAJE



Considera usted que ___ en Colombia está mejorando o está empeorando?

BASE: 600 ENTREVISTADOS, ERROR 4%

Calidad y cubrimiento del transporte y carreteras

ALVARO URIBE 2

JUAN MANUEL SANTOS 1

JUAN MANUEL SANTOS 2

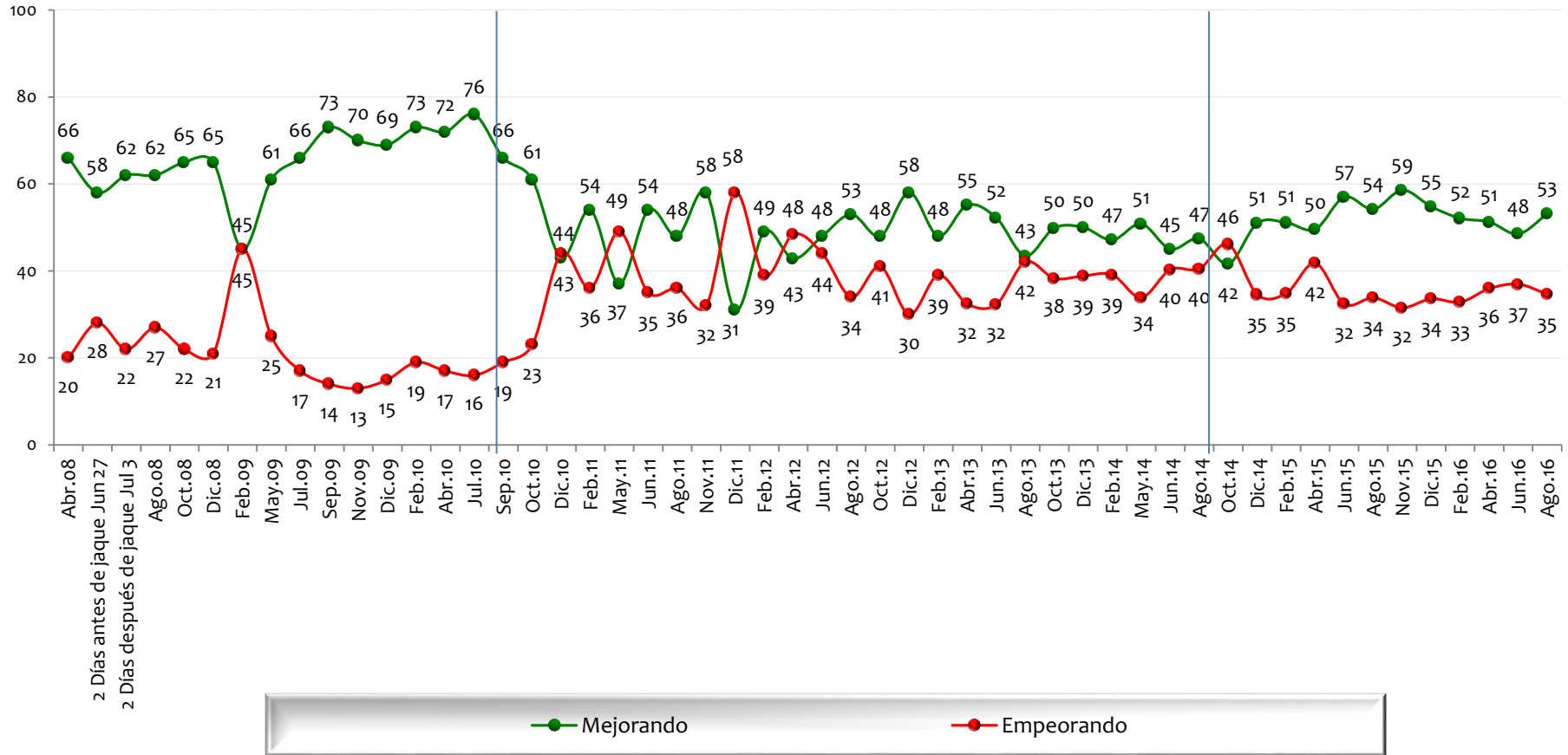

NOTA: LAS CIFRAS ESTÁN EXPRESADAS EN PORCENTAJE



Considera usted que ___ en Colombia está mejorando o está empeorando?

BASE: 600 ENTREVISTADOS, ERROR 4%

Lucha contra la pobreza

ALVARO URIBE 2

JUAN MANUEL SANTOS 1

JUAN MANUEL SANTOS 2

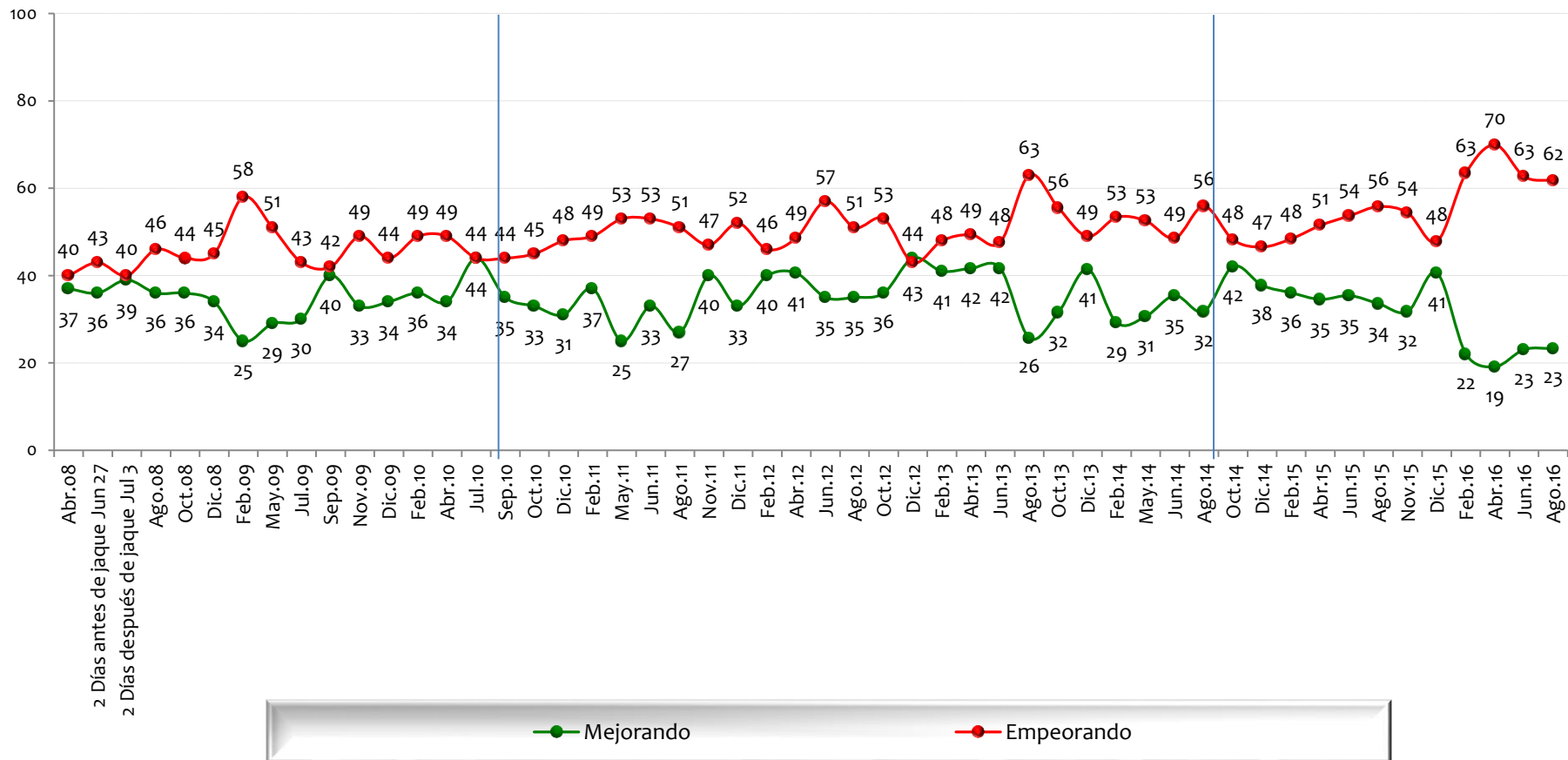

NOTA: LAS CIFRAS ESTÁN EXPRESADAS EN PORCENTAJE



Considera usted que ___ en Colombia está mejorando o está empeorando?

BASE: 600 ENTREVISTADOS, ERROR 4%

Reintegración de los desmovilizados

ALVARO URIBE 2

JUAN MANUEL SANTOS 1

JUAN MANUEL SANTOS 2

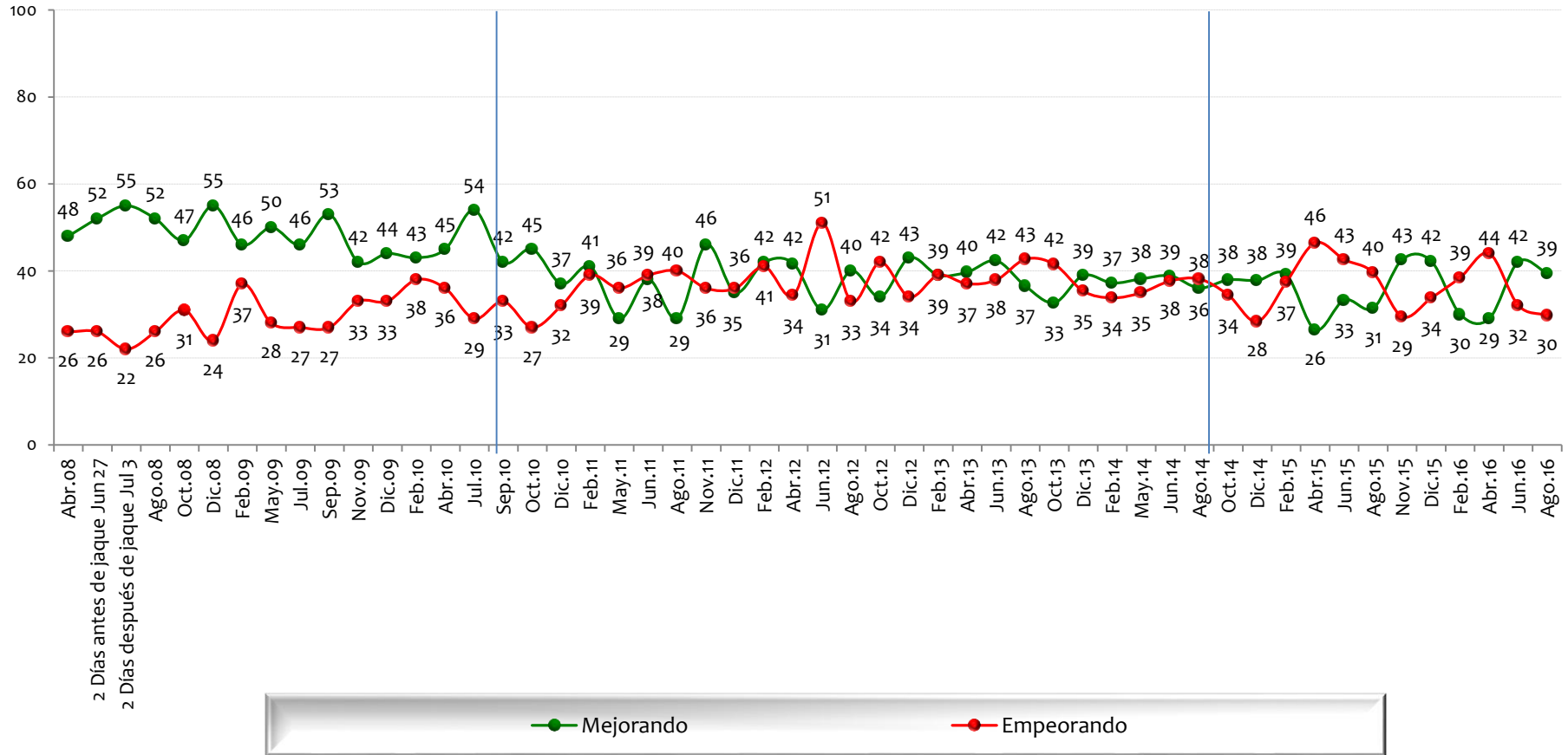

NOTA: LAS CIFRAS ESTÁN EXPRESADAS EN PORCENTAJE



En general, cree usted que las cosas en _____ están mejorando o empeorando?

BASE: 400 ENTREVISTADOS, ERROR 5%

Bogotá

JAIME CASTRO ANTONAS MOCKUS PAUL BROMBERG ENRIQUE PEÑALOSA ANTONAS MOCKUS LUIS EDUARDO GARZÓN SAMUEL MORENO ROJAS CLARA LÓPEZ GUSTAVO PETRO ENRIQUE PEÑALOSA

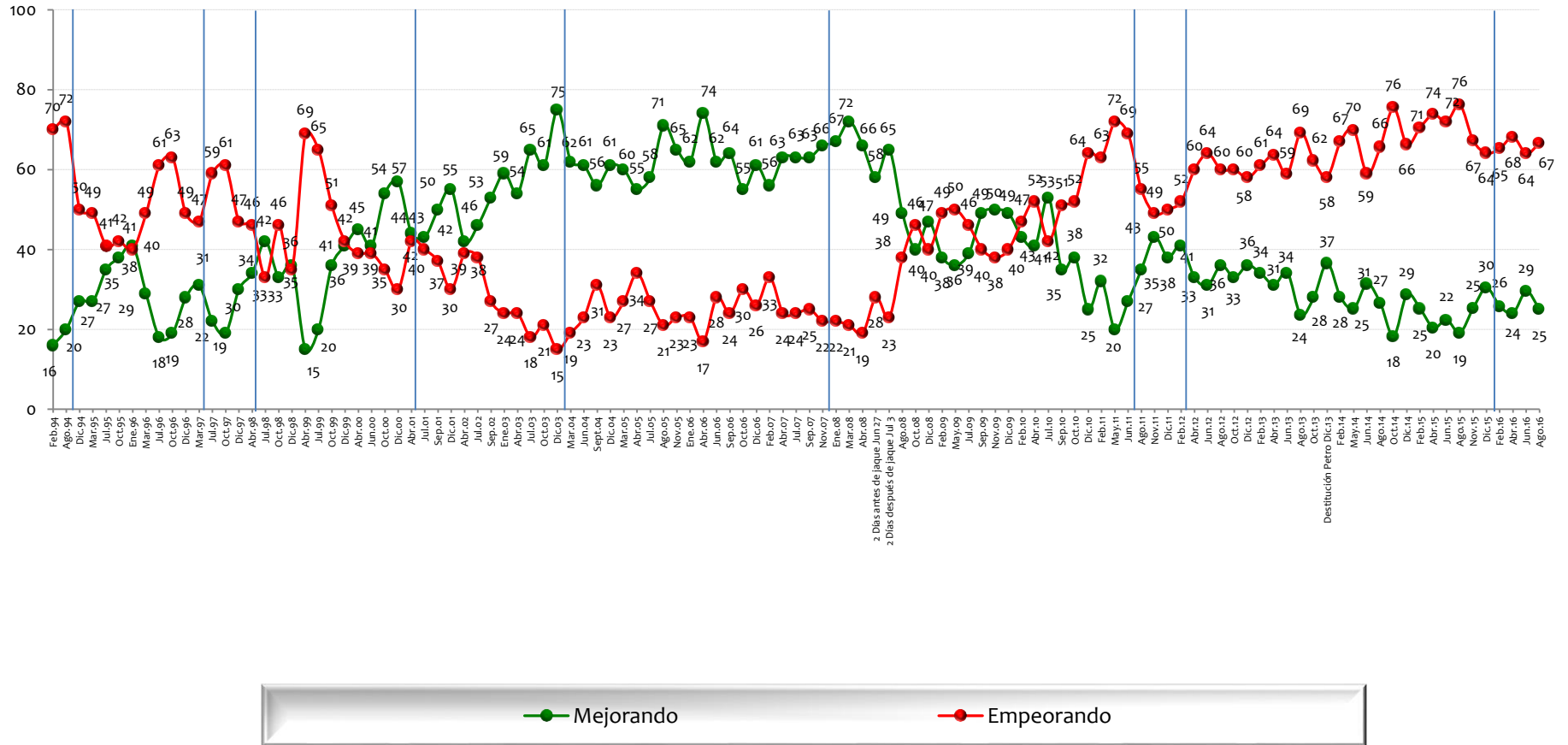

NOTA: LAS CIFRAS ESTÁN EXPRESADAS EN PORCENTAJE



En general, ¿cree usted que las cosas en _____ están mejorando o empeorando?

BASE: 200 ENTREVISTADOS, ERROR 7%

Medellín

LUIS ALFREDO RAMOS SERGIO NARANJO JUAN GÓMEZ MARTÍNEZ LUIS PÉREZ SERGIO FAJARDO ALONSO SALAZAR ANIBAL GAVIRIA FEDERICO GUTIÉRREZ

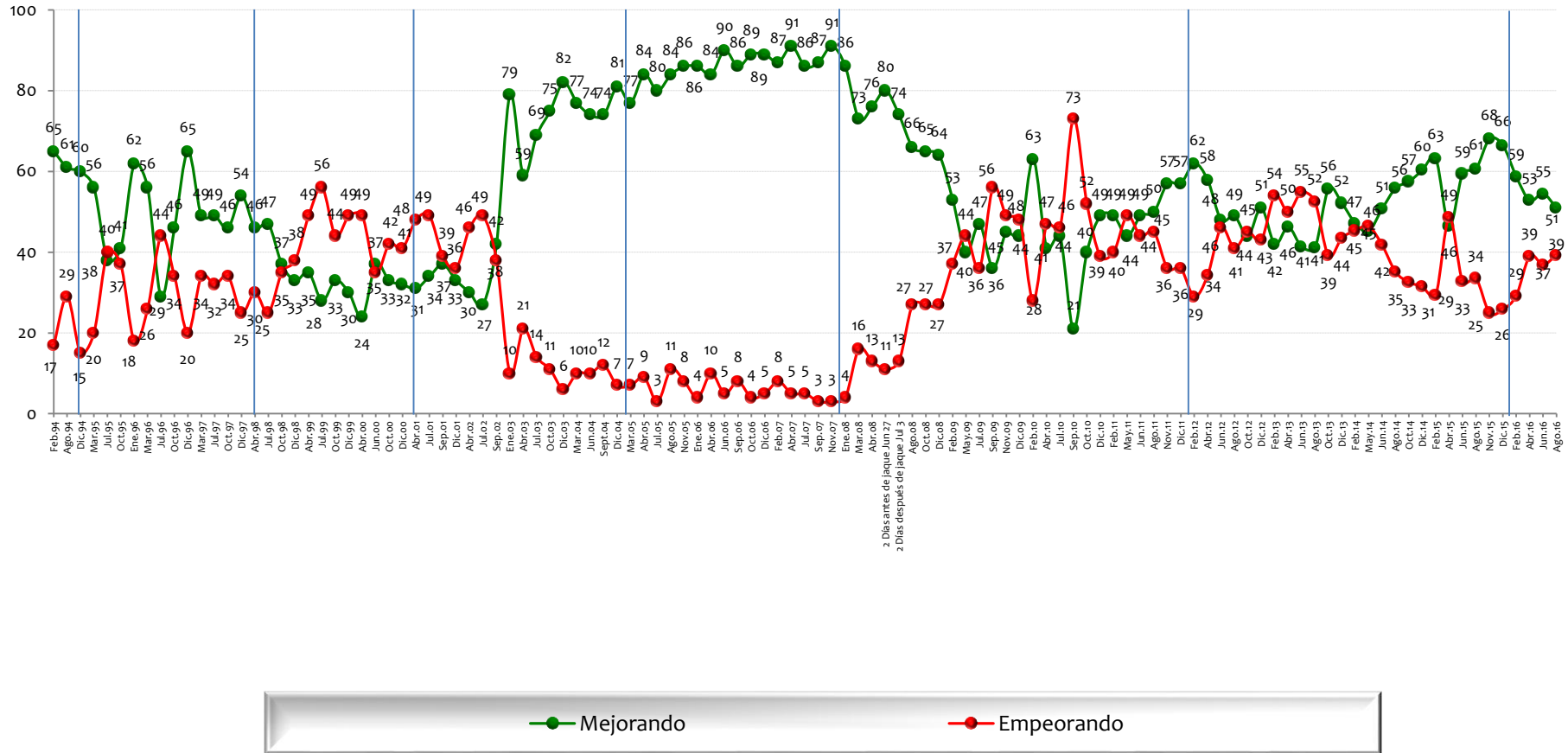

NOTA: LAS CIFRAS ESTÁN EXPRESADAS EN PORCENTAJE



En general, ¿cree usted que las cosas en _____ están mejorando o empeorando?

BASE: 200 ENTREVISTADOS, ERROR 7%

Cali

RODRIGO MAURICIO GUERRERO GUZMÁN

RICARDO COBO LLOREDA

JHON MARO RODRIGUEZ

APOLINAR SALCEDO

RAMIRO TAFUR

JORGE IVÁN OSPINA

RODRIGO GUERRERO

MAURICE ARMITAG

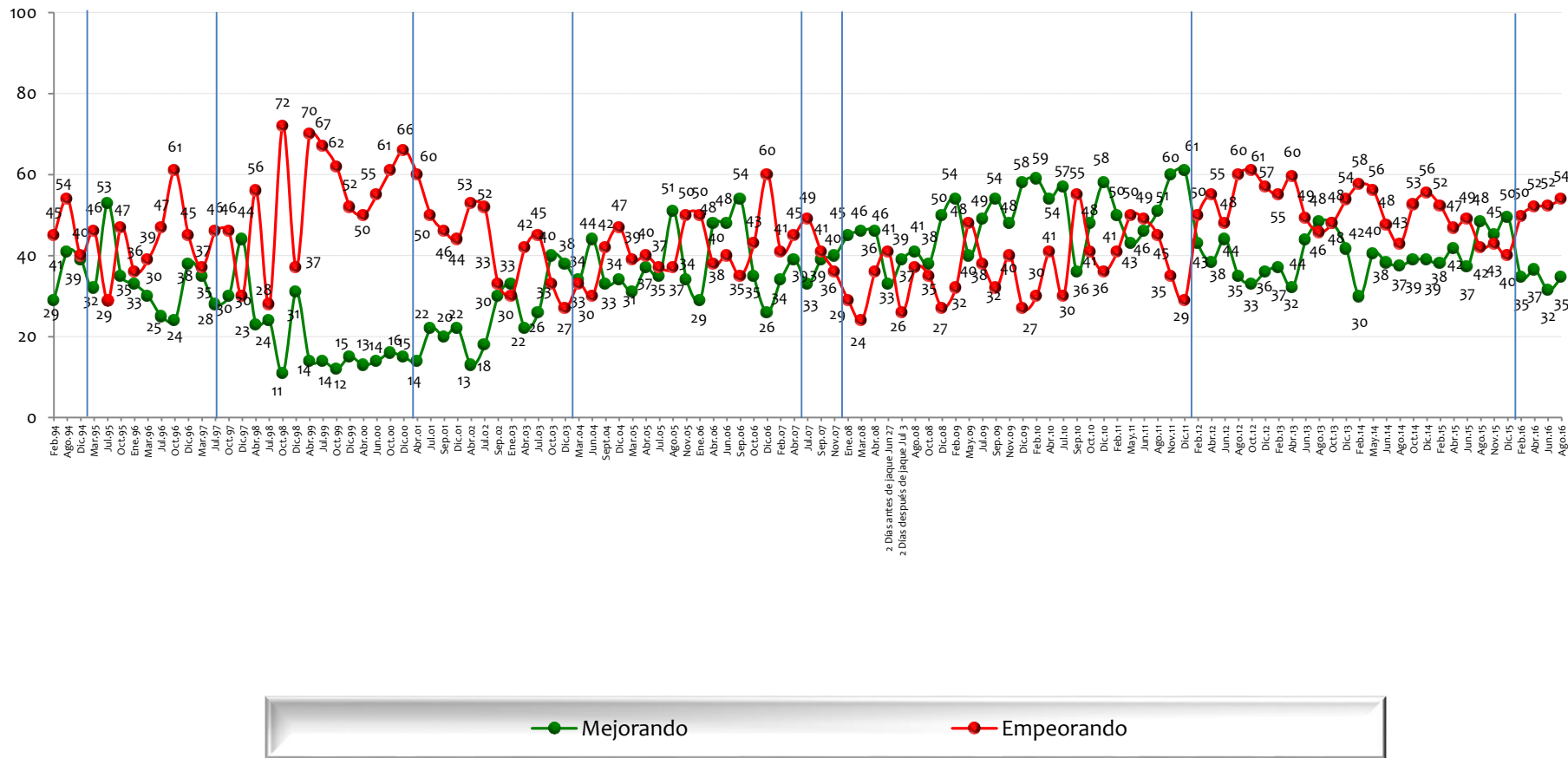

NOTA: LAS CIFRAS ESTÁN EXPRESADAS EN PORCENTAJE



En general, ¿cree usted que las cosas en _____ están mejorando o empeorando?

BASE: 200 ENTREVISTADOS, ERROR 7%

Barranquilla

BERNARDO HOYOS EDGAR GEORGE BERNARDO HOYOS HUMBERTO CAIAFFA GUILLERMO HOENIGSBERG ALEJANDRO CHAR CH. ELSA NOGUERA ALEJANDRO CHAR CH.

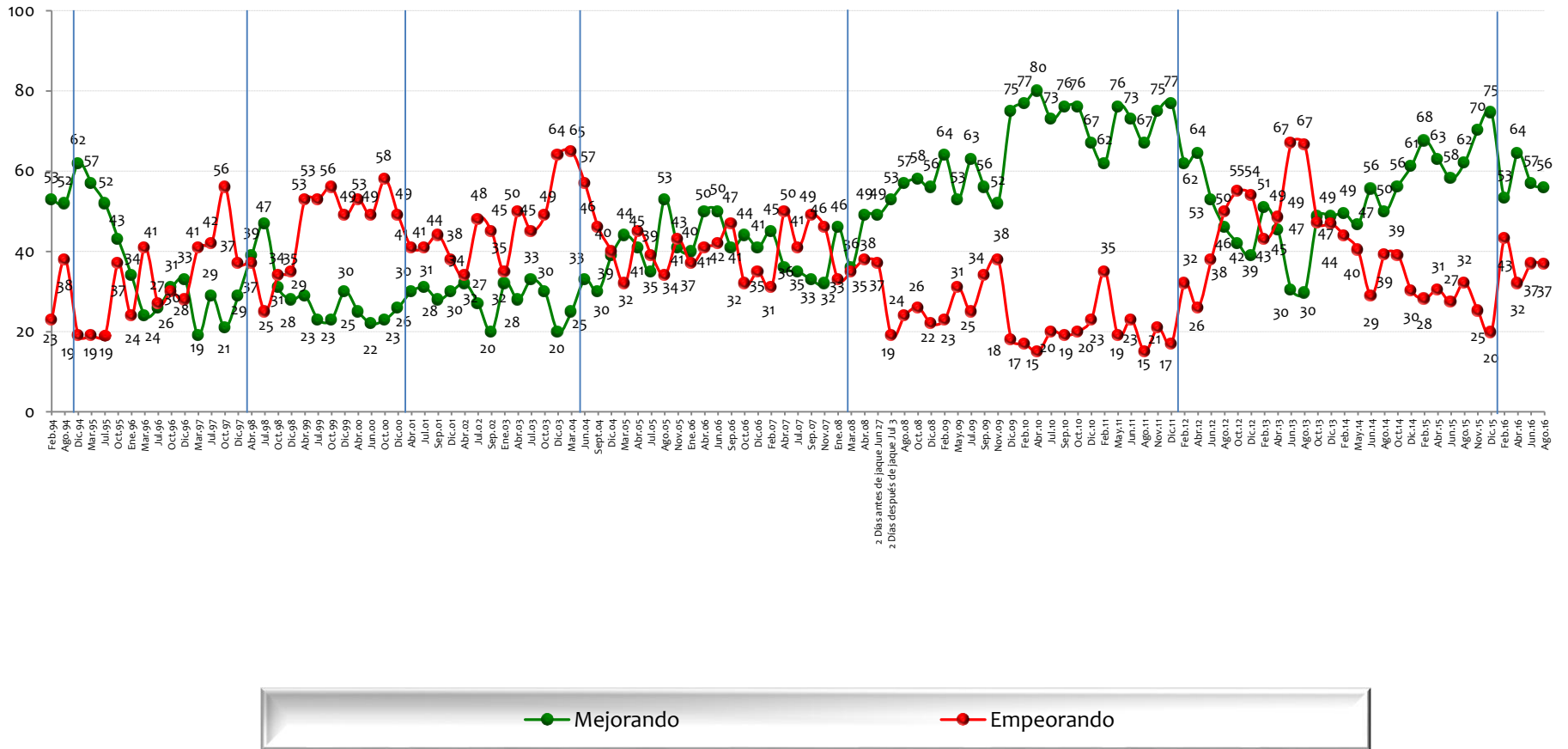

NOTA: LAS CIFRAS ESTÁN EXPRESADAS EN PORCENTAJE



En general, ¿cree usted que las cosas en _____ están mejorando o empeorando?

BASE: 200 ENTREVISTADOS, ERROR 7%

Bucaramanga

FERNANDO VARGAS MENDOZA

HÉCTOR MORENO GALVIS

LUIS FRANCISCO BOHÓRQUEZ

RODOLFO HERNÁNDEZ

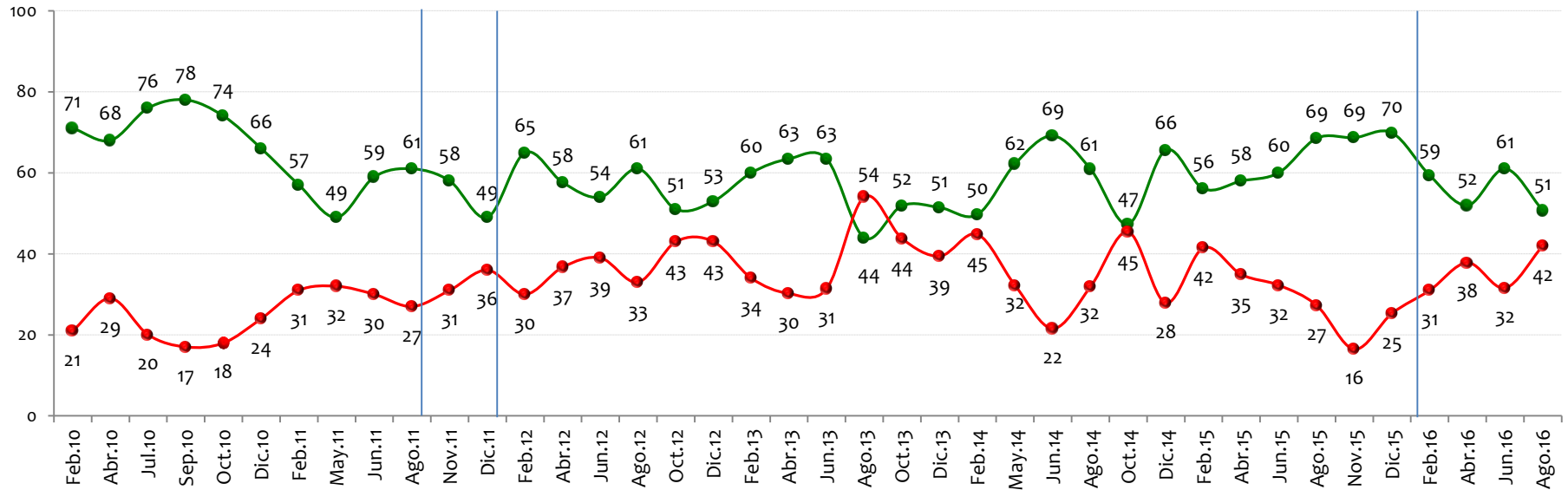

Mejorando

Empeorando

NOTA: LAS CIFRAS ESTÁN EXPRESADAS EN PORCENTAJE



Aprobación gestión Presidente

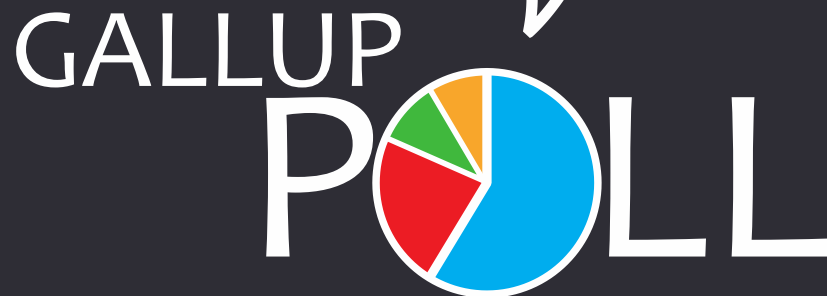

En general, ¿usted aprueba o desaprueba la forma como ____, se está desempeñando en su labor como Presidente de Colombia?

BASE: 1200 ENTREVISTADOS, ERROR 3%

CÉSAR GAVIRIA

ERNESTO SAMPER

ANDRÉS PASTRANA

ALVARO URIBE 1

ALVARO URIBE 2

JUAN MANUEL SANTOS 1

JUAN MANUEL SANTOS 2

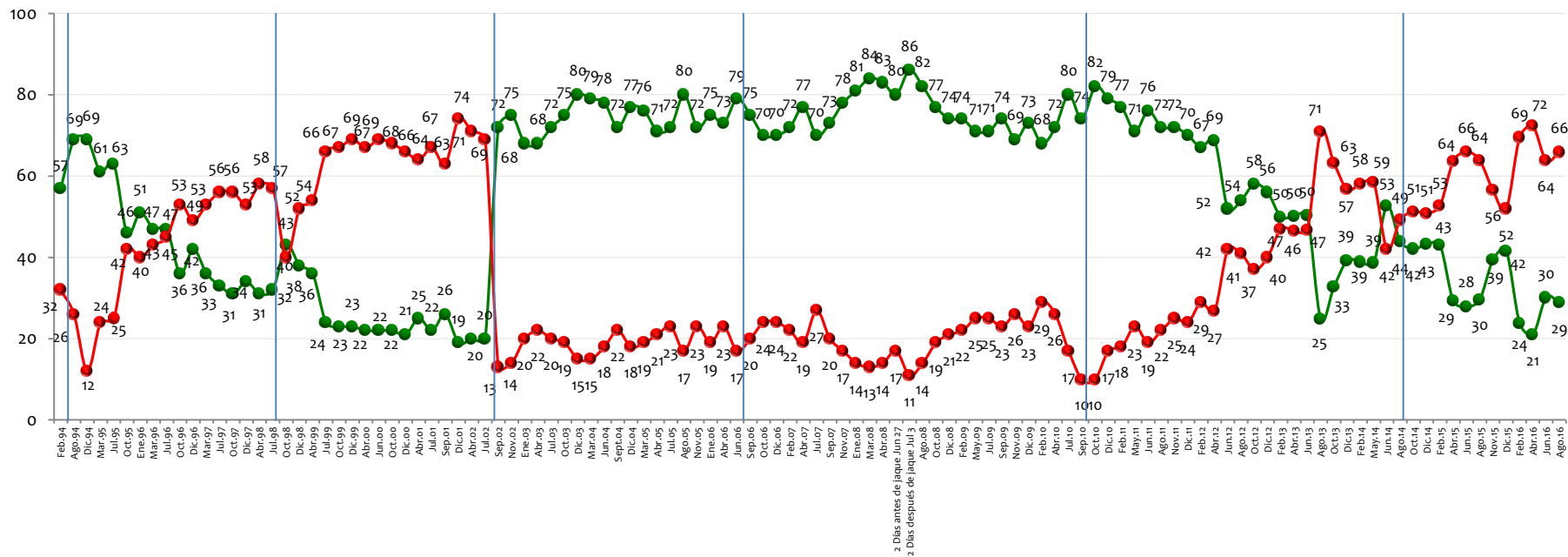

NOTA: LAS CIFRAS ESTÁN EXPRESADAS EN PORCENTAJE



Aprobación gestión Alcaldes y Gobernadores

GALLUP
POLL



En general, ¿usted aprueba o desaprueba la forma como se está desempeñando en su labor como ?

BASE: 400 ENTREVISTADOS, ERROR 5%

Alcalde de Bogotá

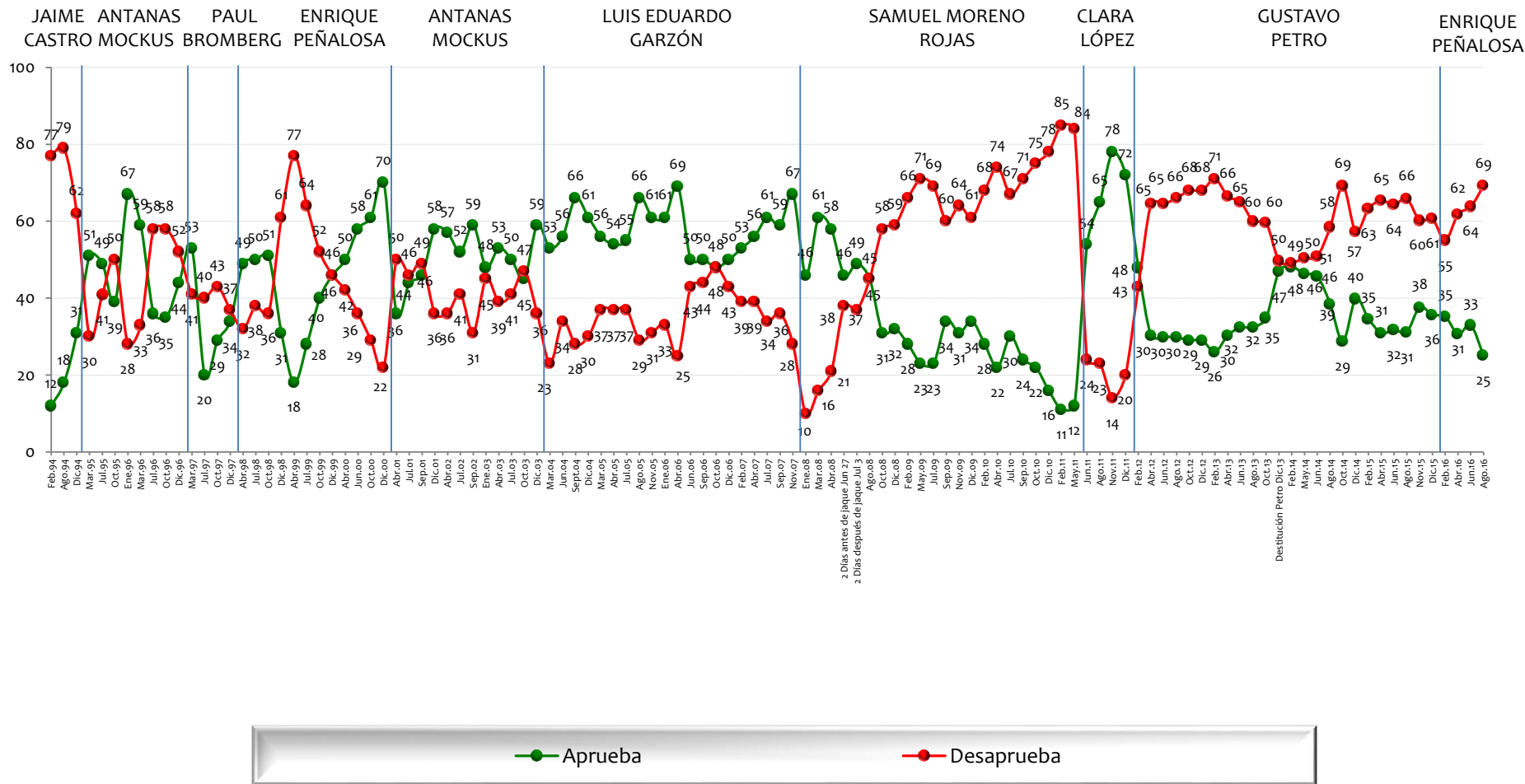

NOTA: LAS CIFRAS ESTÁN EXPRESADAS EN PORCENTAJE



En general, ¿usted aprueba o desaprueba la forma como se está desempeñando en su labor como ?

BASE: 200 ENTREVISTADOS, ERROR 7%

Alcalde de Medellín

LUIS ALFREDO RAMOS SERGIO NARANJO JUAN GÓMEZ MARTÍNEZ LUIS PÉREZ SERGIO FAJARDO ALONSO SALAZAR ANIBAL GAVIRIA FEDERICO GUTIÉRREZ

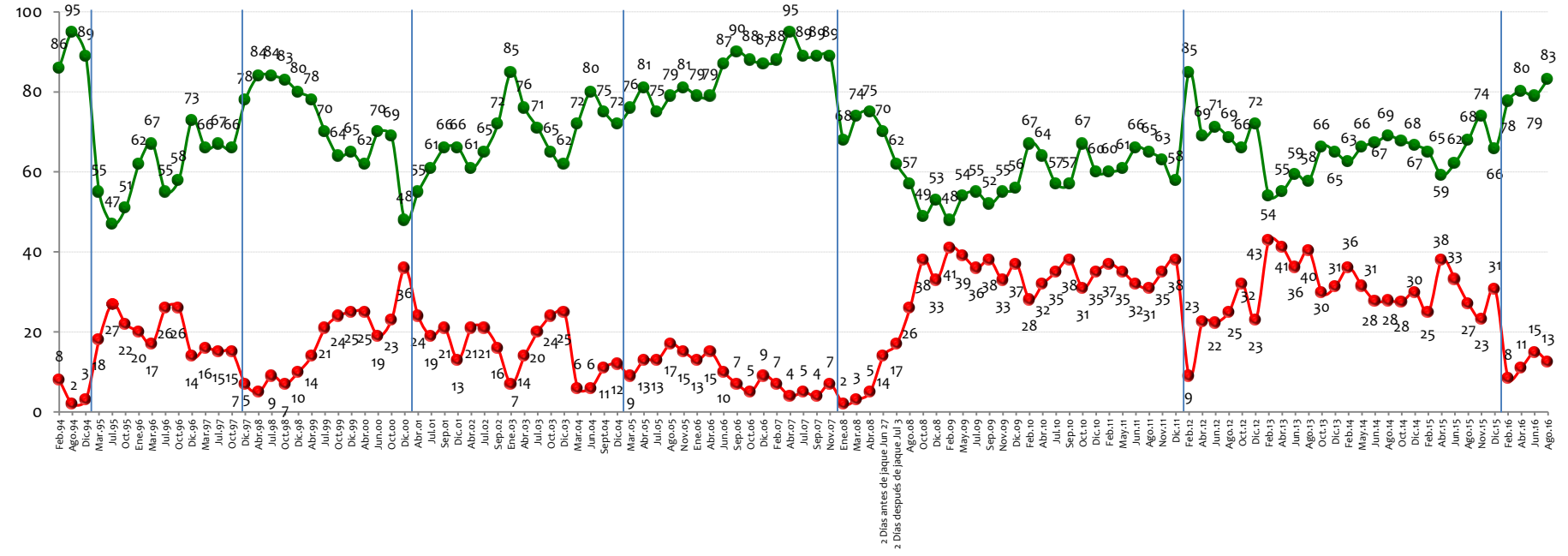

NOTA: LAS CIFRAS ESTÁN EXPRESADAS EN PORCENTAJE



En general, ¿usted aprueba o desaprueba la forma como se está desempeñando en su labor como ?

BASE: 200 ENTREVISTADOS, ERROR 7%

Alcalde de Cali

RODRIGO GUERRERO MAURICIO GUZMÁN RICARDO COBO LLOREDA JHON MARO RODRIGUEZ APOLINAR SALCEDO RAMIRO TAFUR JORGE IVÁN OSPINA RODRIGO GUERRERO MAURICE ARMITAG

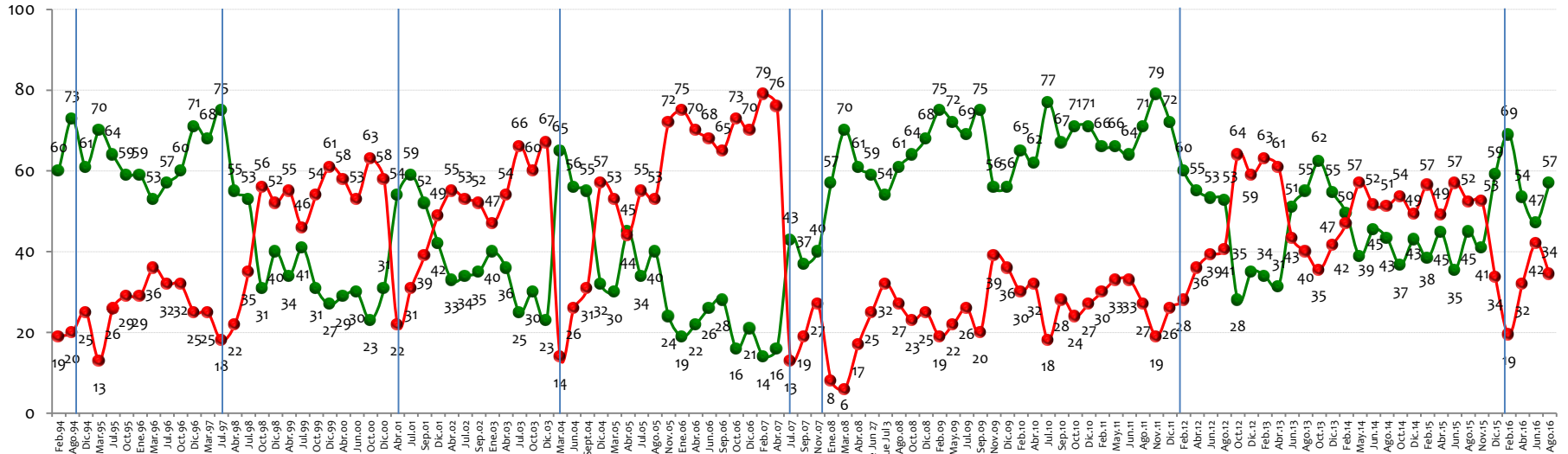

● Aprueba ● Desaprueba

NOTA: LAS CIFRAS ESTÁN EXPRESADAS EN PORCENTAJE



En general, ¿usted aprueba o desaprueba la forma como ____, se está desempeñando en su labor como ?

BASE: 200 ENTREVISTADOS, ERROR 7%

Alcalde de Barranquilla

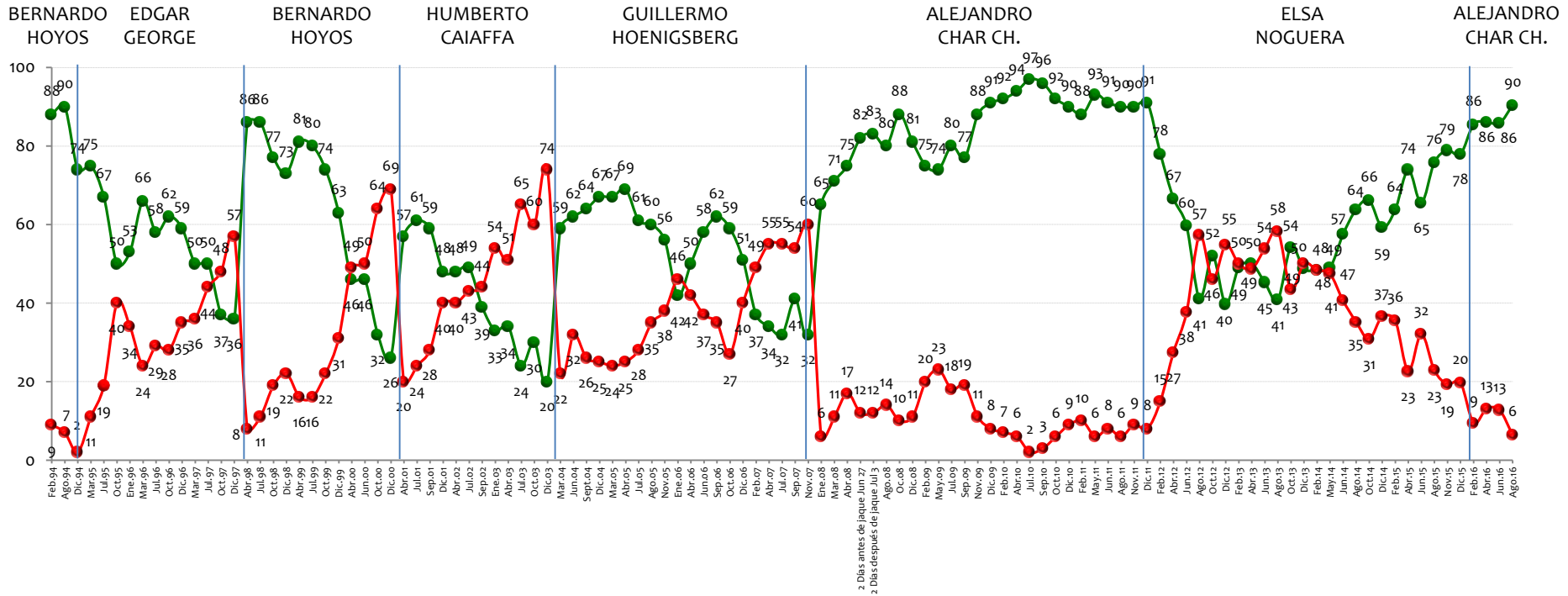

NOTA: LAS CIFRAS ESTÁN EXPRESADAS EN PORCENTAJE



En general, ¿usted aprueba o desaprueba la forma como , se está desempeñando en su labor como ?

BASE: 200 ENTREVISTADOS, ERROR 7%

Alcalde de Bucaramanga

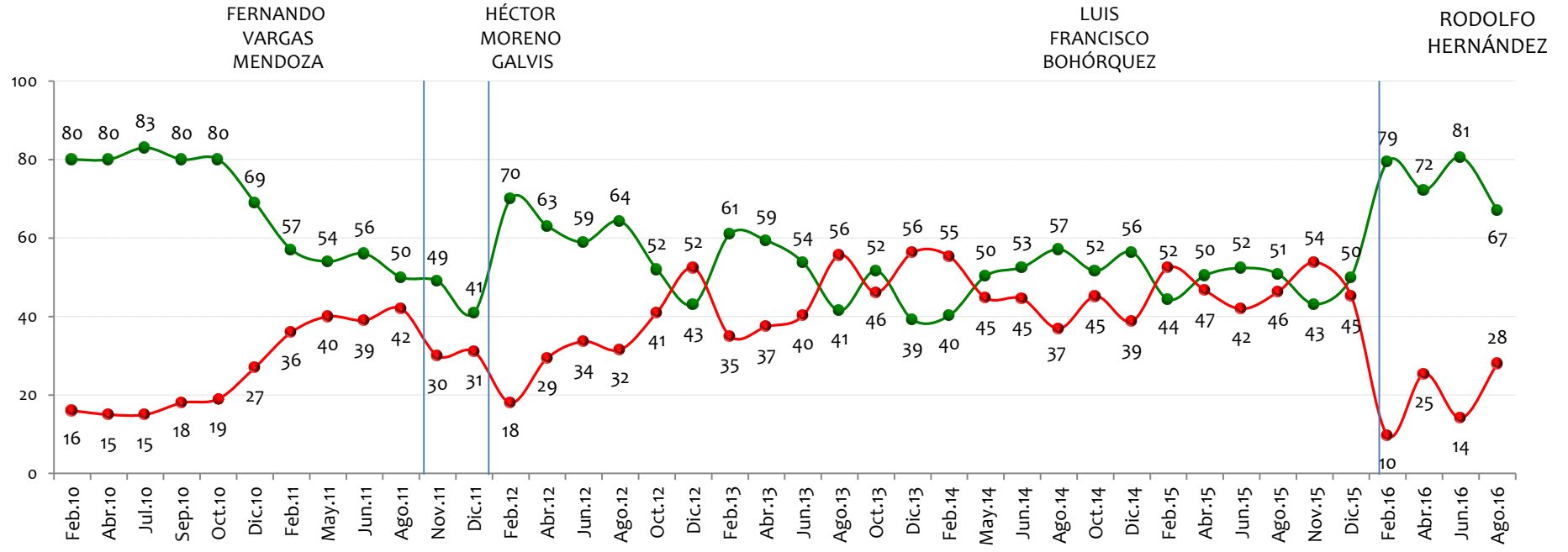

NOTA: LAS CIFRAS ESTÁN EXPRESADAS EN PORCENTAJE



En general, ¿usted aprueba o desaprueba la forma como se está desempeñando en su labor como _____?

BASE: 200 ENTREVISTADOS, ERROR 7%

Gobernador de Antioquia

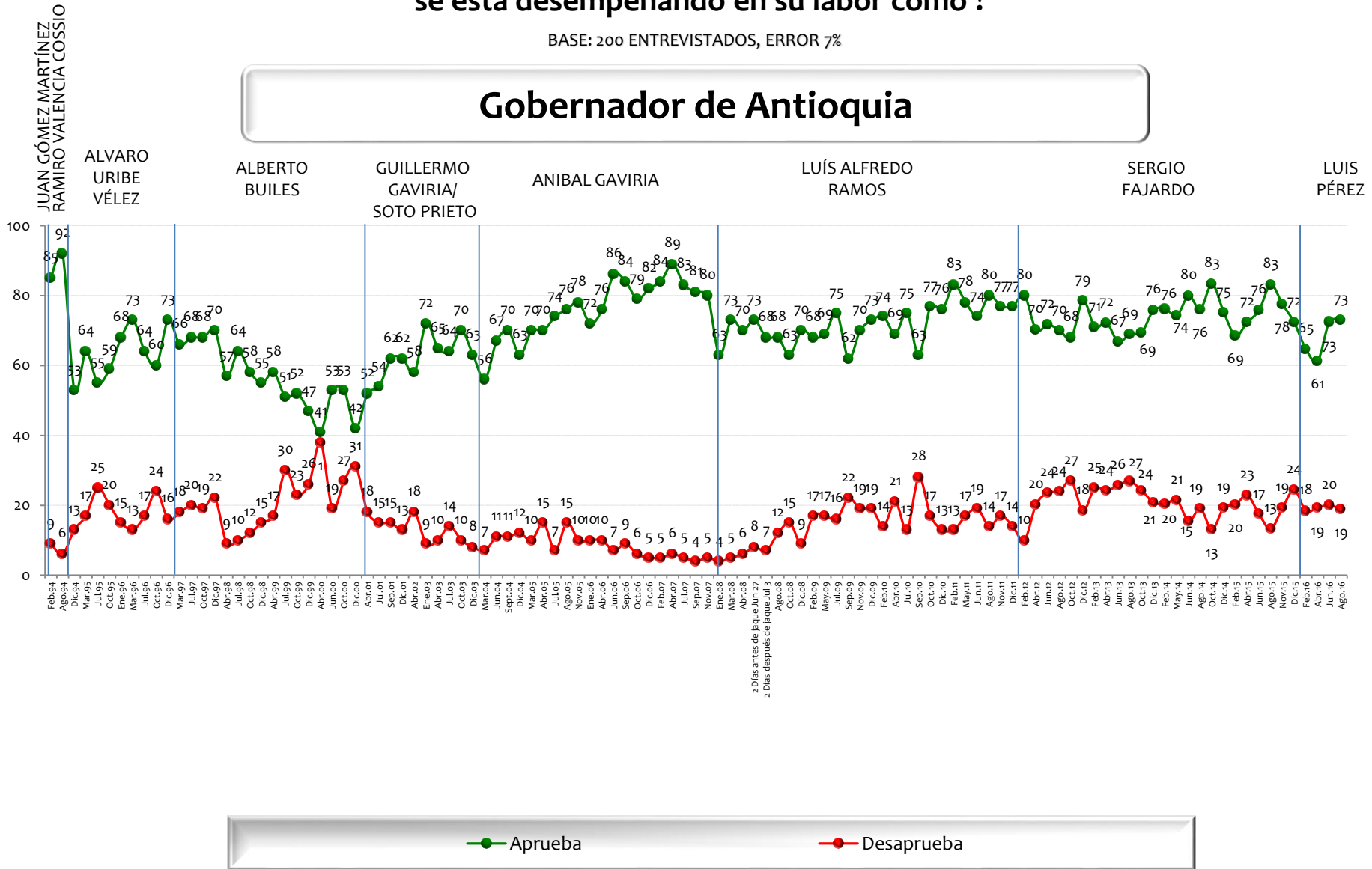

NOTA: LAS CIFRAS ESTÁN EXPRESADAS EN PORCENTAJE



En general, ¿usted aprueba o desaprueba la forma como se está desempeñando en su labor como ?

BASE: 200 ENTREVISTADOS, ERROR 7%

Gobernador del Valle

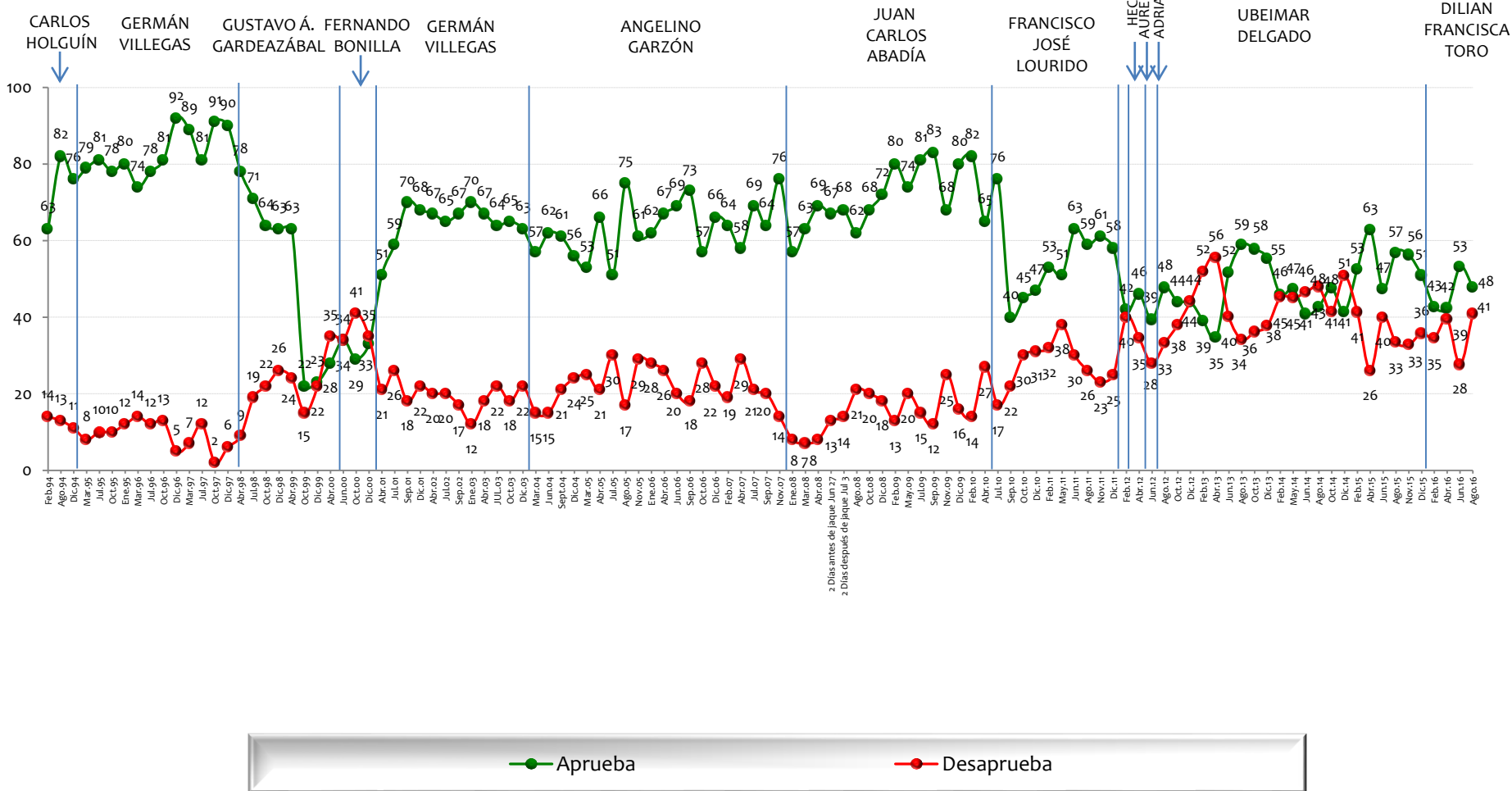

● Aprueba ● Desaprueba

NOTA: LAS CIFRAS ESTÁN EXPRESADAS EN PORCENTAJE



En general, ¿usted aprueba o desaprueba la forma como ,
se está desempeñando en su labor como ?

BASE: 200 ENTREVISTADOS, ERROR 7%

Gobernador del Atlántico

GUSTAVO BELL NELSON POLO RODOLFO ESPINOSA VENTURA DIAZ ALEX CHAR CARLOS RODADO NORIEGA EDUARDO VERANO DE LA ROSA JOSE ANTONIO SEGBRE EDUARDO VERANO DE LA ROSA

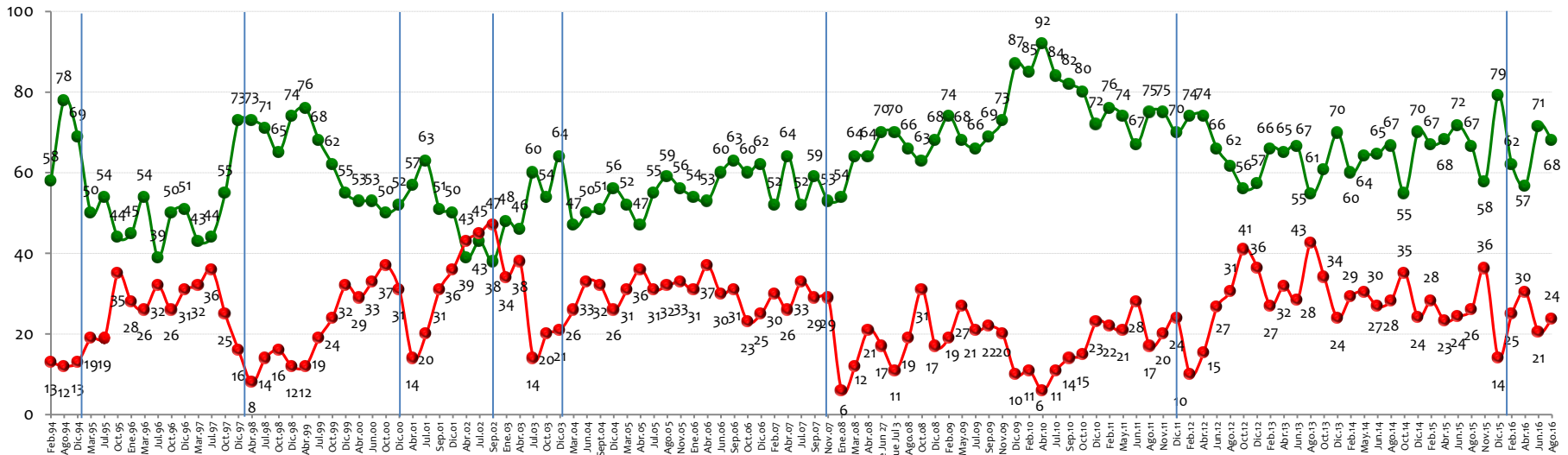

—●— Aprueba —●— Desaprueba

NOTA: LAS CIFRAS ESTÁN EXPRESADAS EN PORCENTAJE



En general, ¿usted aprueba o desaprueba la forma como ____, se está desempeñando en su labor como ?

BASE: 200 ENTREVISTADOS, ERROR 7%

Gobernador de Santander

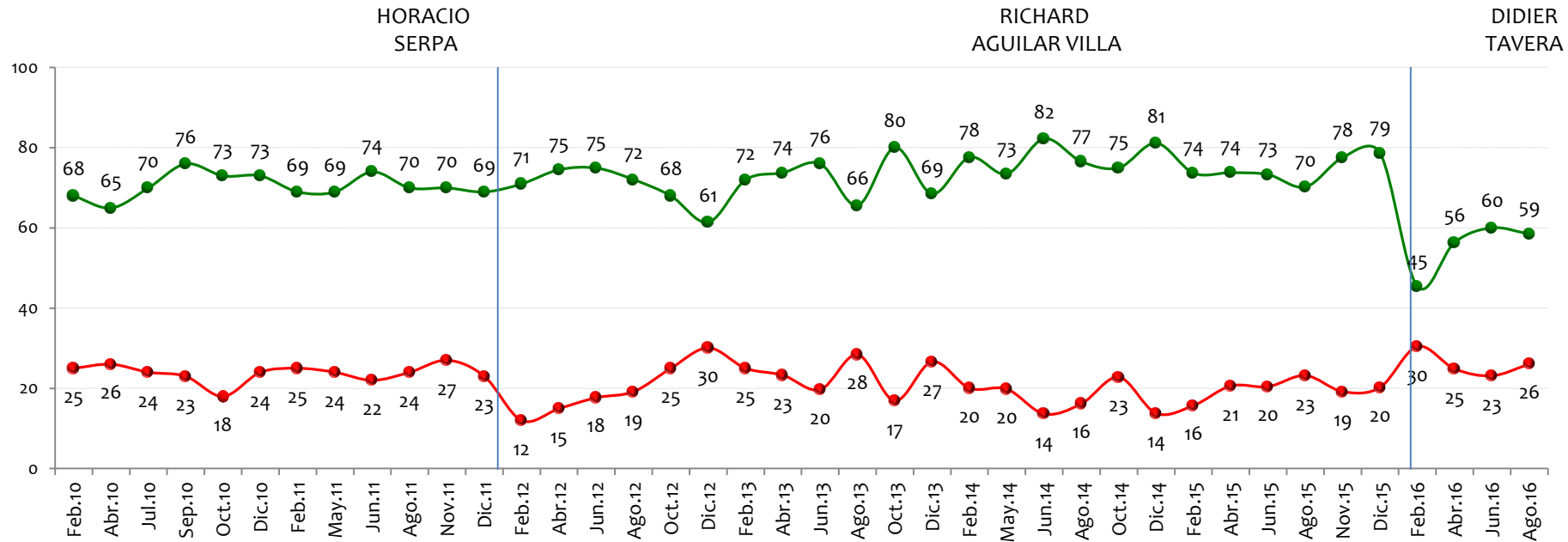

NOTA: LAS CIFRAS ESTÁN EXPRESADAS EN PORCENTAJE



Favorabilidad personajes de la vida pública

GALLUP
POLL



Tiene usted una opinión favorable o desfavorable de:

BASE: 600 ENTREVISTADOS, ERROR 4%

Presidente de Venezuela Nicolás Maduro

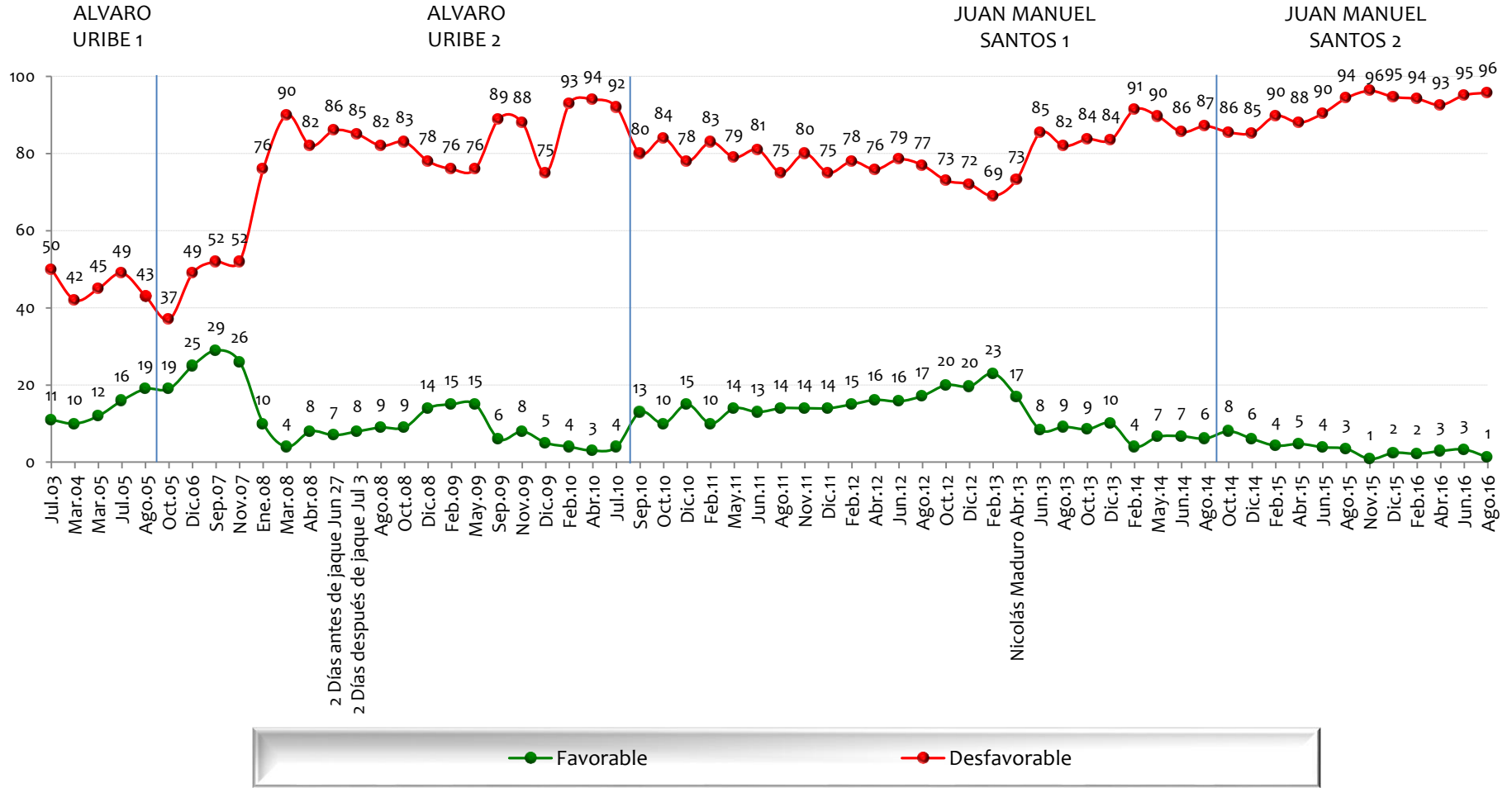

NOTA: LAS CIFRAS ESTÁN EXPRESADAS EN PORCENTAJE



Tiene usted una opinión favorable o desfavorable de:

BASE: 600 ENTREVISTADOS, ERROR 4%

El Presidente de EE.UU Barack Obama

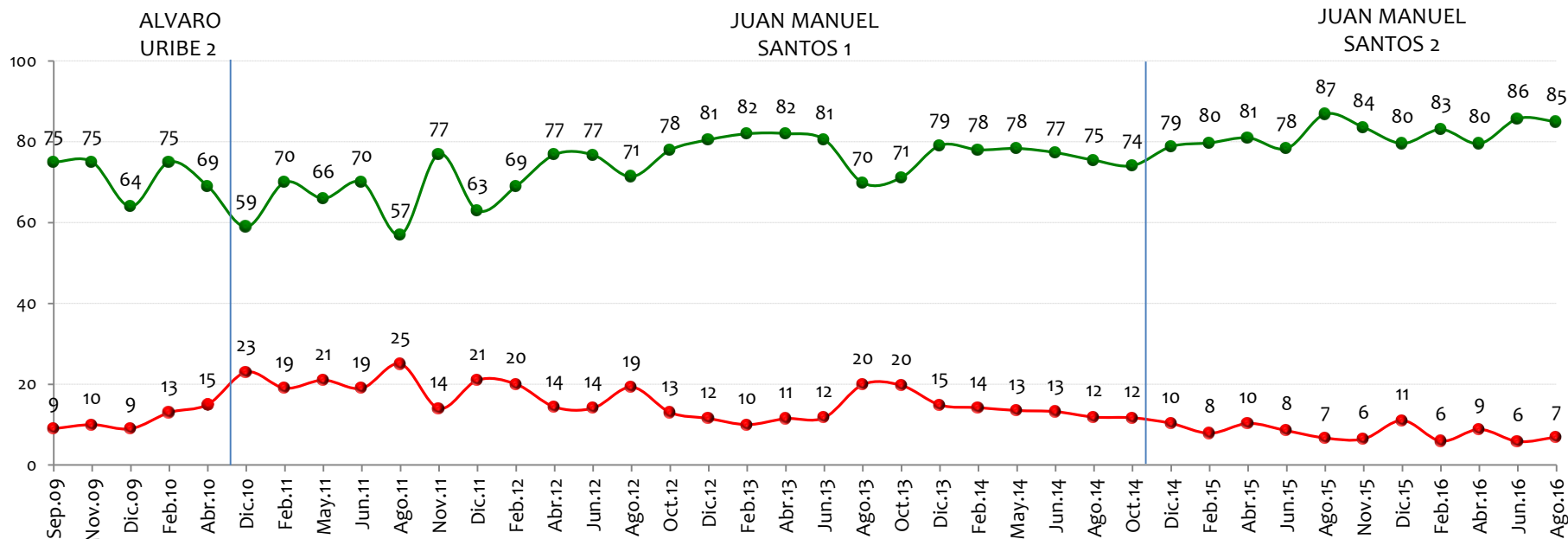

NOTA: LAS CIFRAS ESTÁN EXPRESADAS EN PORCENTAJE



Tiene usted una opinión favorable o desfavorable de:

BASE: 600 ENTREVISTADOS, ERROR 4%

Alejandro Ordóñez

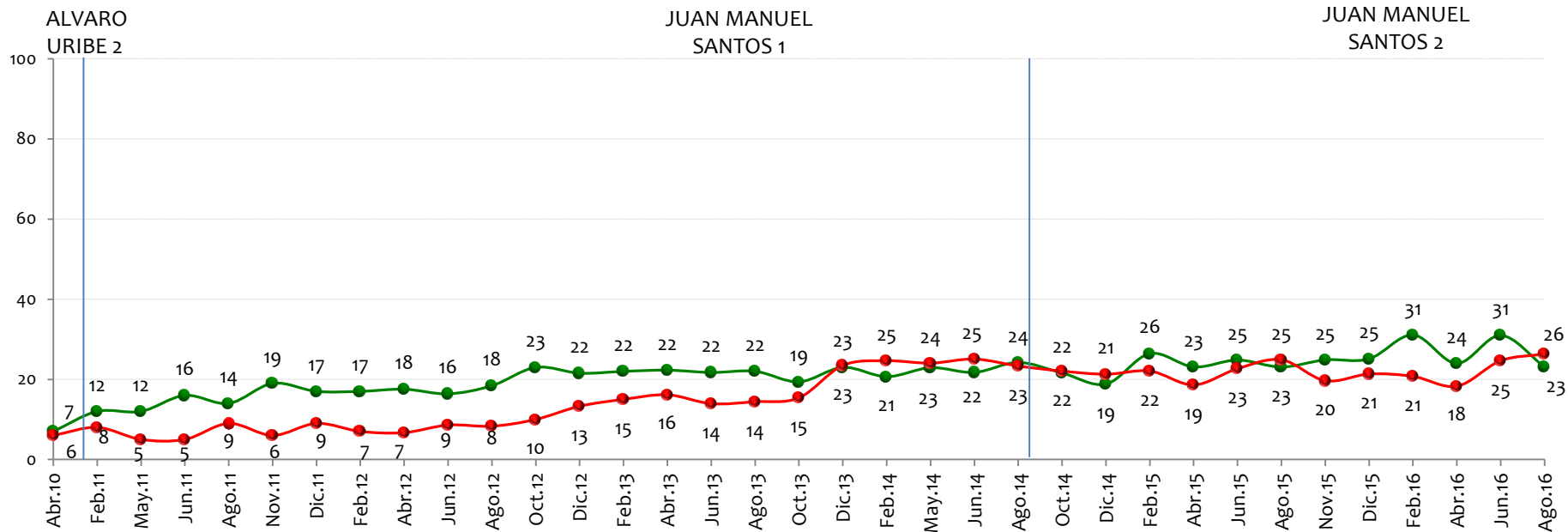

NOTA: LAS CIFRAS ESTÁN EXPRESADAS EN PORCENTAJE



Tiene usted una opinión favorable o desfavorable de:

BASE: 600 ENTREVISTADOS, ERROR 4%

Óscar Iván Zuluaga

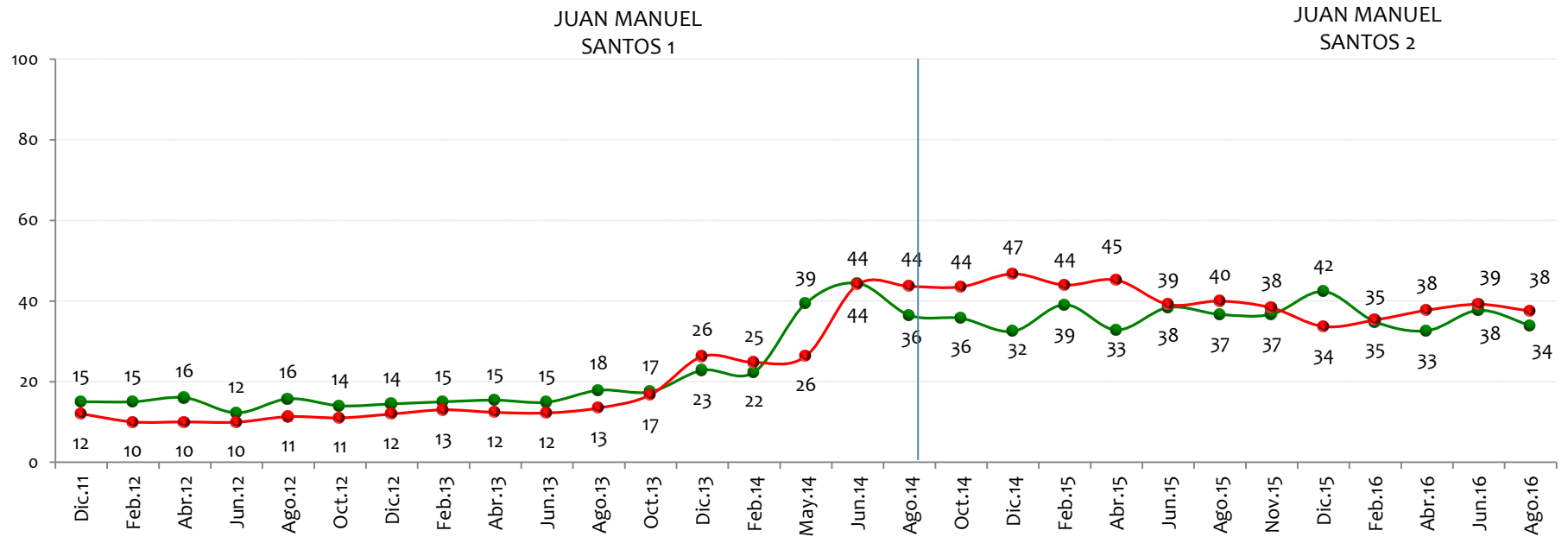

NOTA: LAS CIFRAS ESTÁN EXPRESADAS EN PORCENTAJE



Tiene usted una opinión favorable o desfavorable de:

BASE: 600 ENTREVISTADOS, ERROR 4%

Mauricio Cárdenas Santamaría

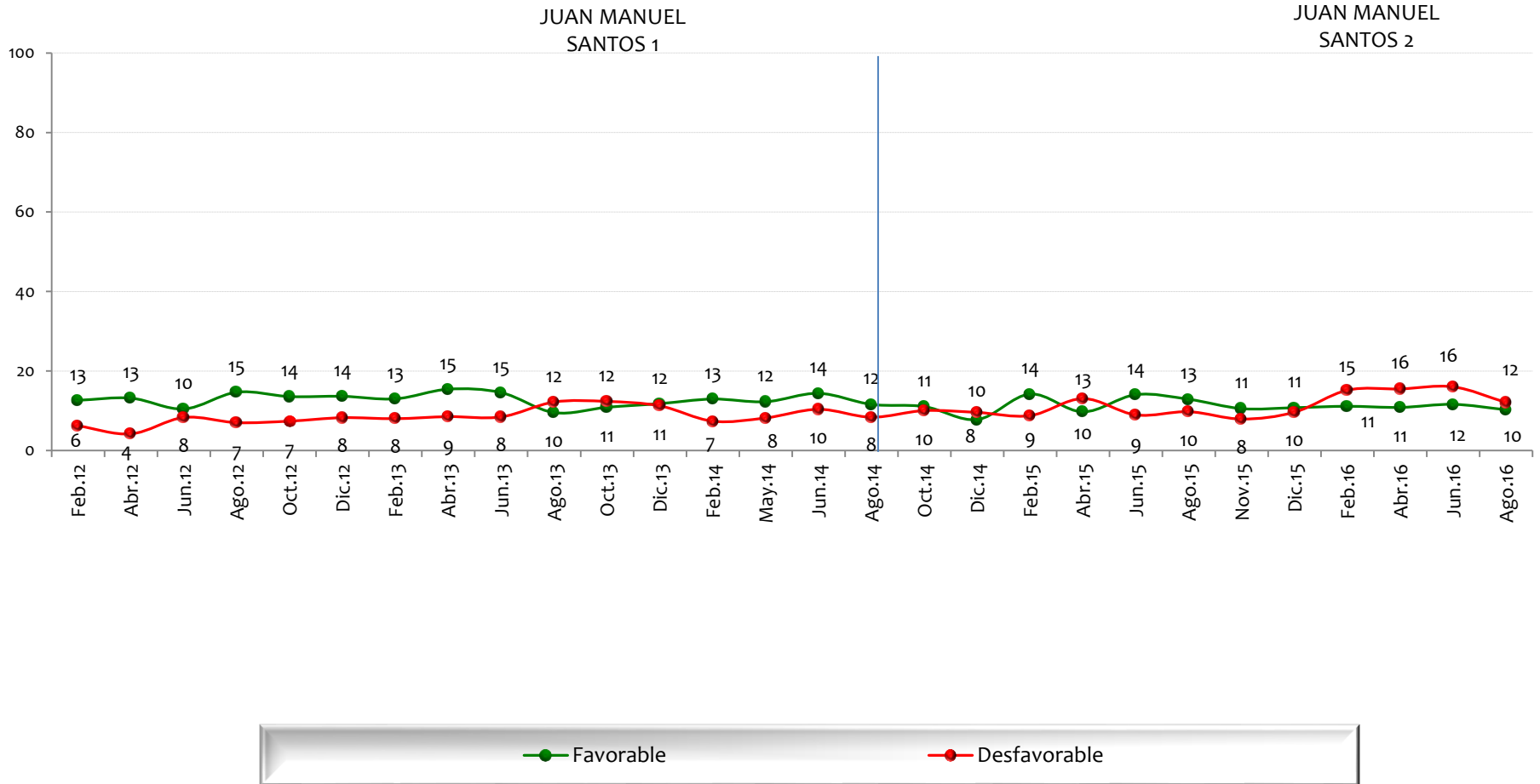

NOTA: LAS CIFRAS ESTÁN EXPRESADAS EN PORCENTAJE



Tiene usted una opinión favorable o desfavorable de:

BASE: 600 ENTREVISTADOS, ERROR 4%

Marta Lucía Ramírez

ALVARO URIBE 1

ALVARO URIBE 2

JUAN MANUEL SANTOS 1

JUAN MANUEL SANTOS 2

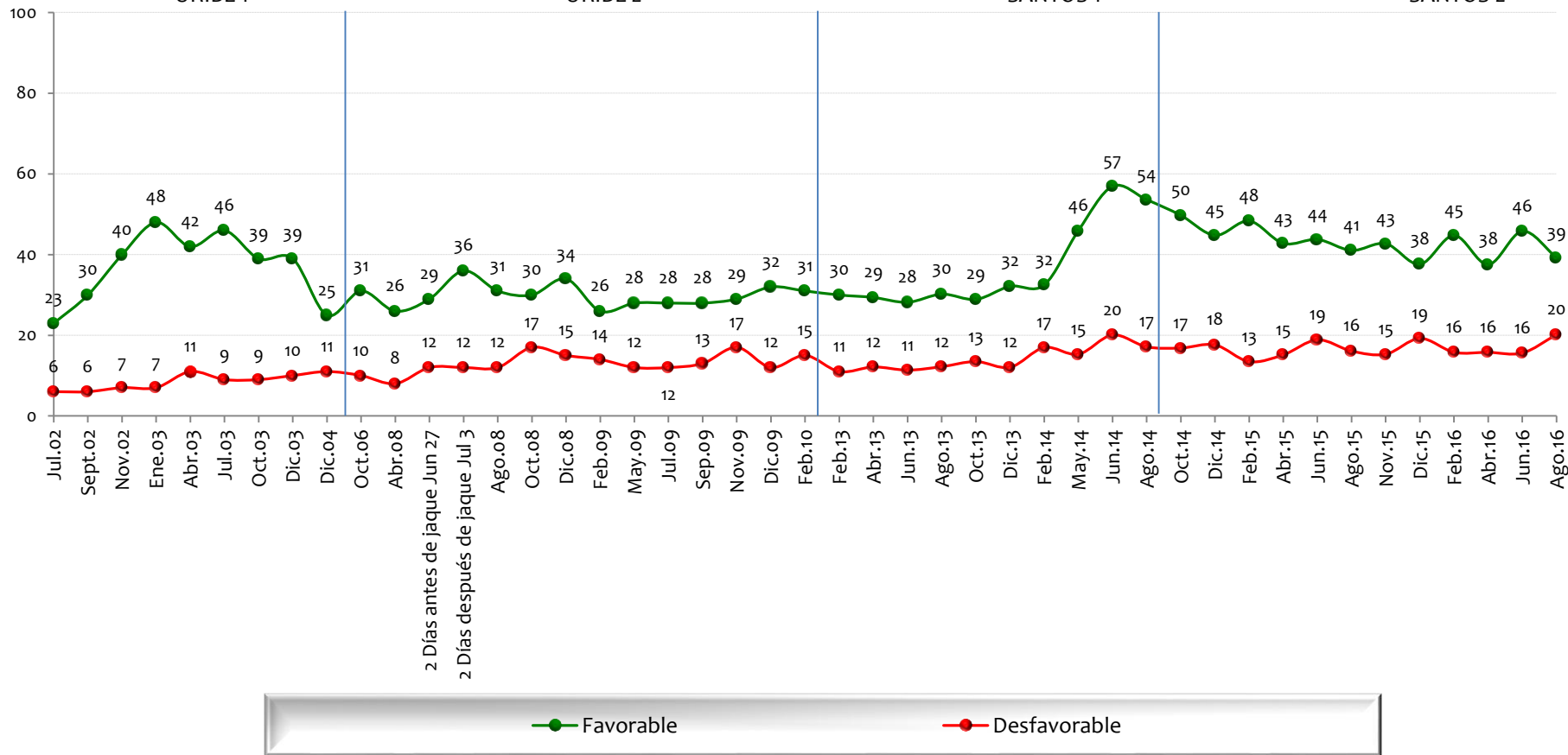

NOTA: LAS CIFRAS ESTÁN EXPRESADAS EN PORCENTAJE



Tiene usted una opinión favorable o desfavorable de:

BASE: 600 ENTREVISTADOS, ERROR 4%

Humberto de la Calle Lombana

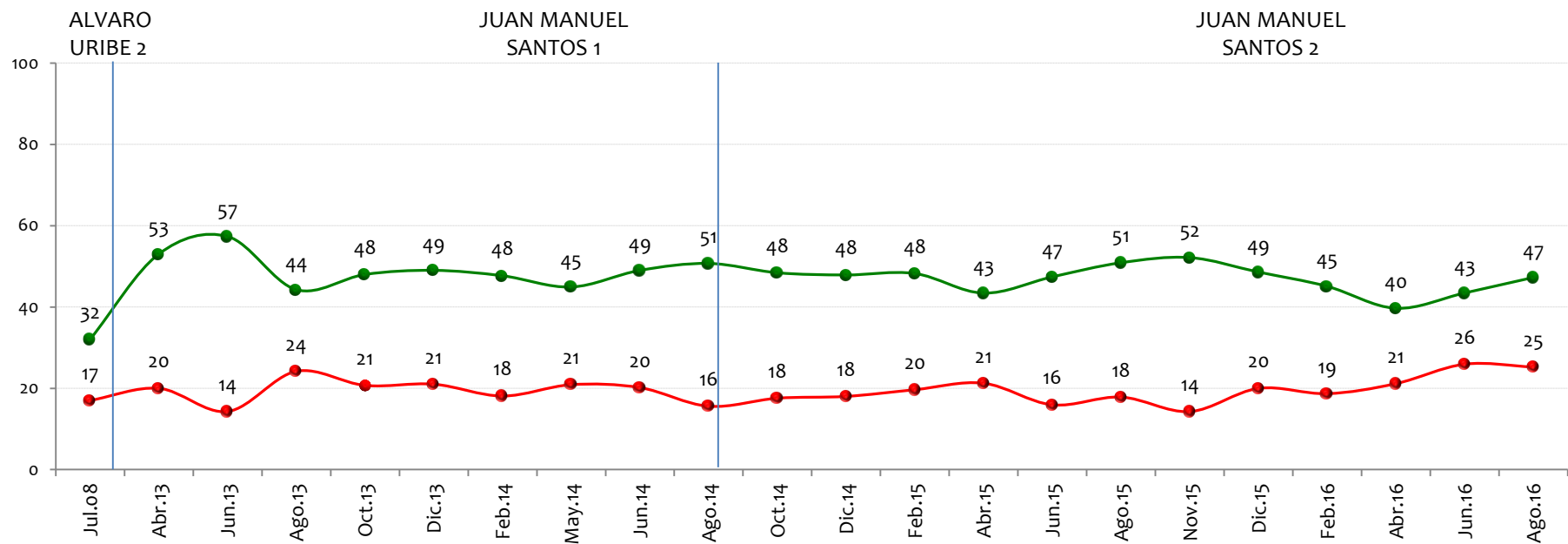

NOTA: LAS CIFRAS ESTÁN EXPRESADAS EN PORCENTAJE



Tiene usted una opinión favorable o desfavorable de:

BASE: 600 ENTREVISTADOS, ERROR 4%

Aurelio Iragorri Valencia

JUAN MANUEL SANTOS 1

JUAN MANUEL SANTOS 2

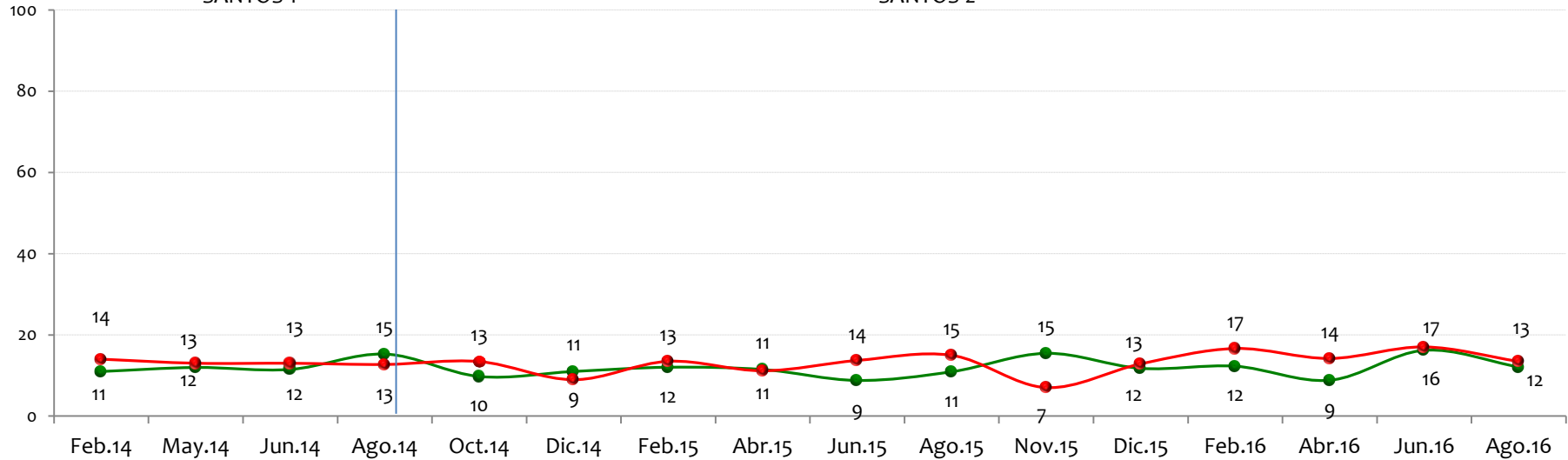

NOTA: LAS CIFRAS ESTÁN EXPRESADAS EN PORCENTAJE



Tiene usted una opinión favorable o desfavorable de:

BASE: 600 ENTREVISTADOS, ERROR 4%

General Juan Pablo Rodríguez

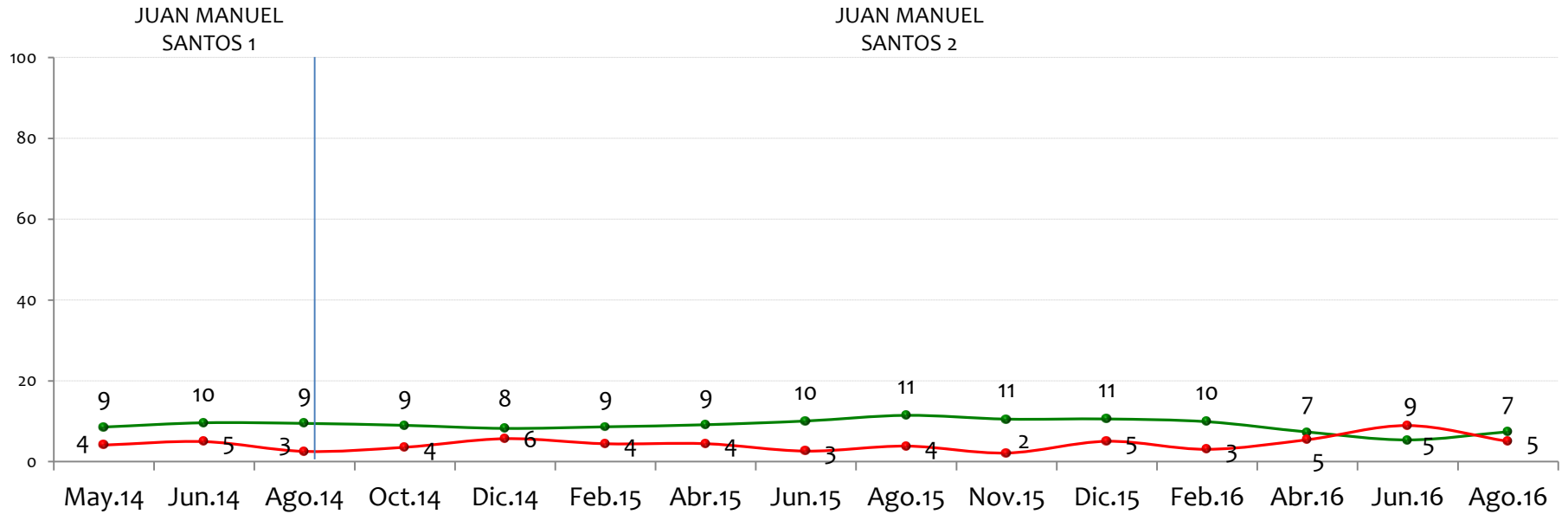

NOTA: LAS CIFRAS ESTÁN EXPRESADAS EN PORCENTAJE



Tiene usted una opinión favorable o desfavorable de:

BASE: 600 ENTREVISTADOS, ERROR 4%

Germán Vargas Lleras

ALVARO URIBE 1

ALVARO URIBE 2

JUAN MANUEL SANTOS 1

JUAN MANUEL SANTOS 2

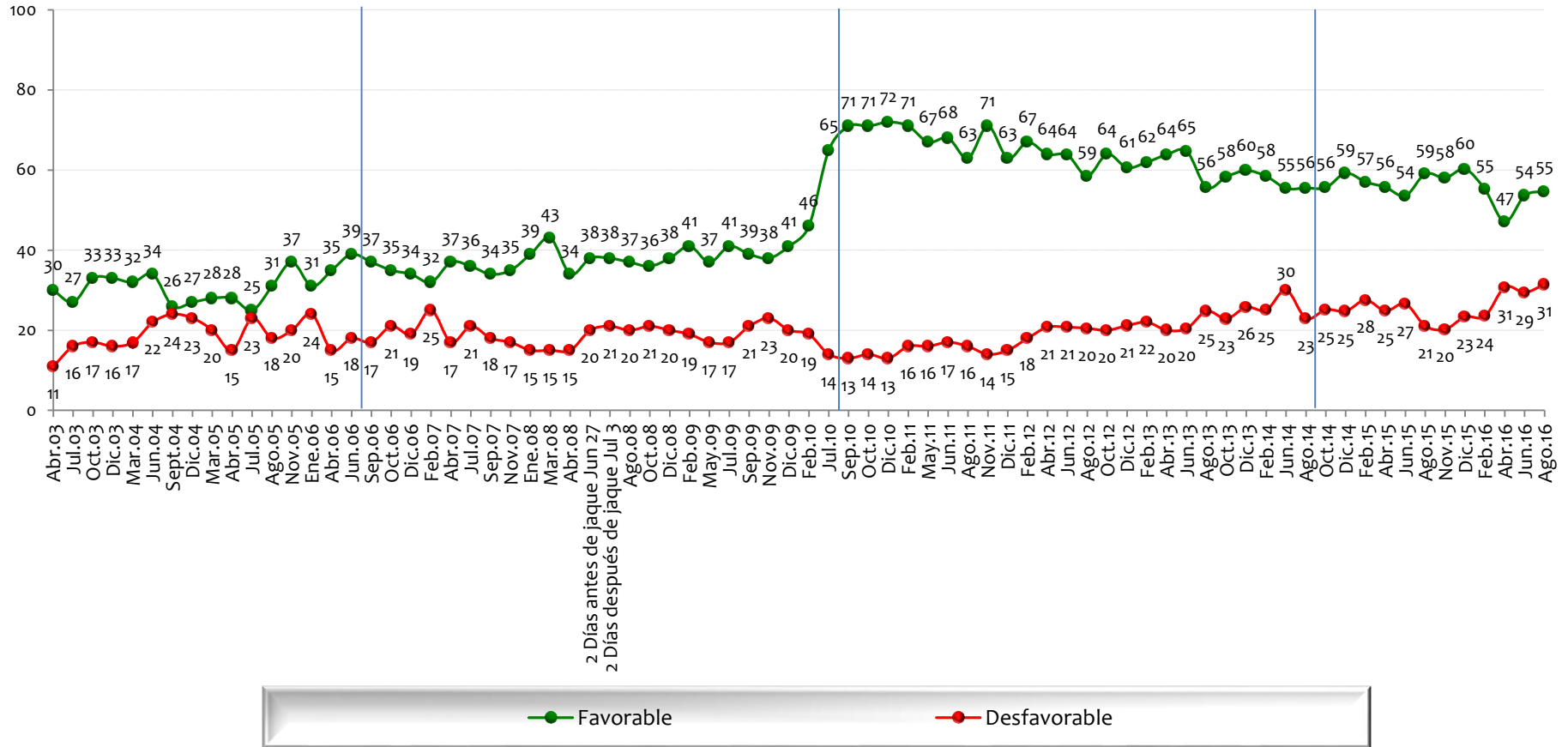

NOTA: LAS CIFRAS ESTÁN EXPRESADAS EN PORCENTAJE



Tiene usted una opinión favorable o desfavorable de:

BASE: 600 ENTREVISTADOS, ERROR 4%

Álvaro Uribe Vélez

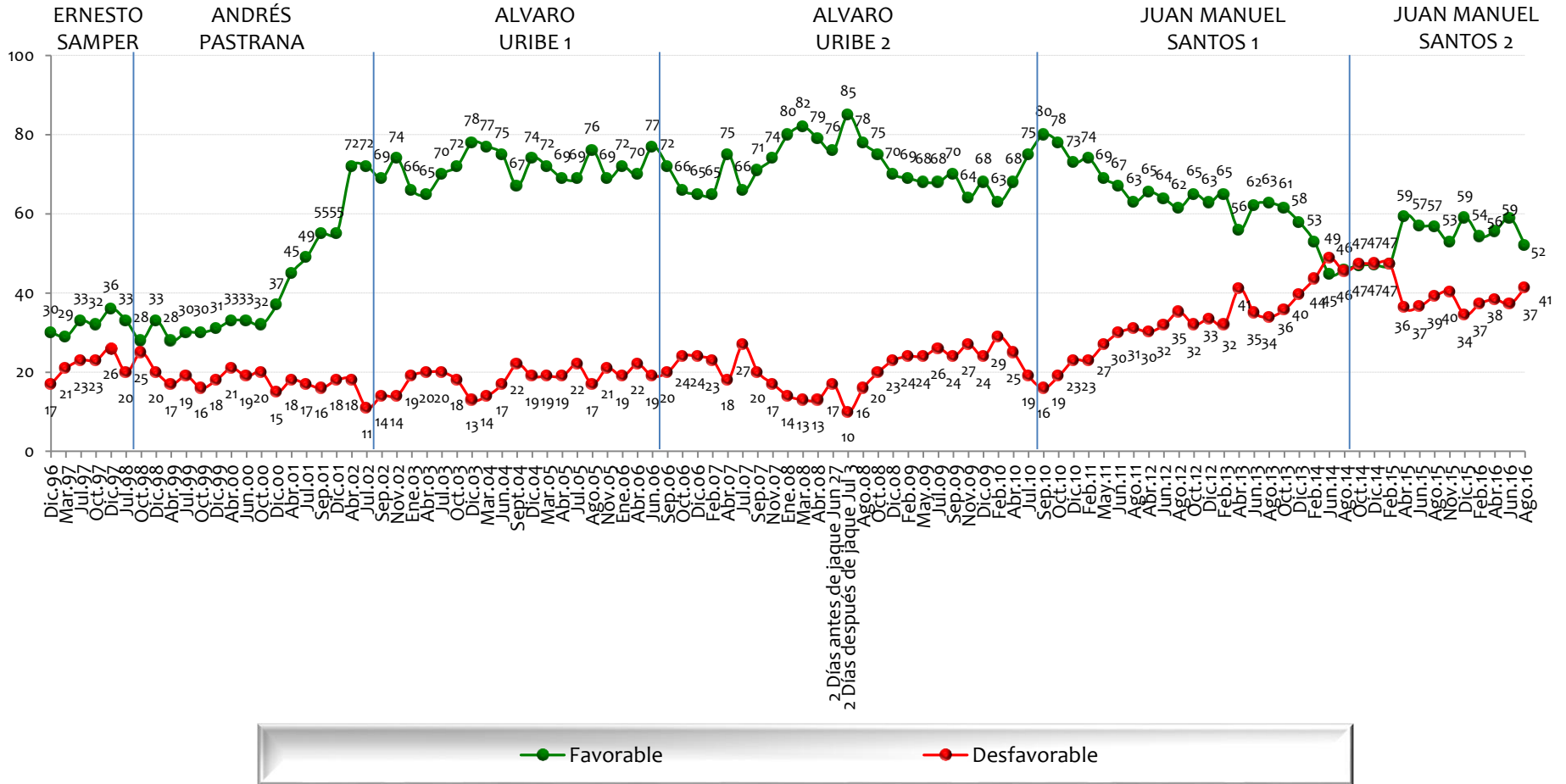

NOTA: LAS CIFRAS ESTÁN EXPRESADAS EN PORCENTAJE



Tiene usted una opinión favorable o desfavorable de:

BASE: 600 ENTREVISTADOS, ERROR 4%

Gina Parody

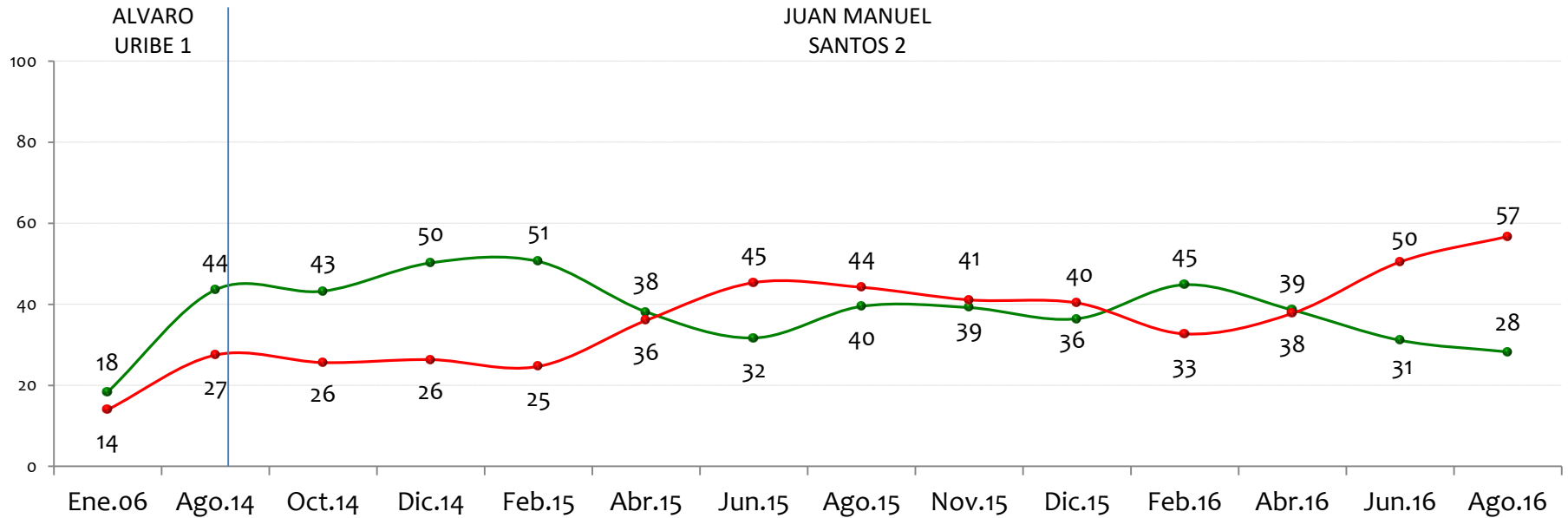

NOTA: LAS CIFRAS ESTÁN EXPRESADAS EN PORCENTAJE



Tiene usted una opinión favorable o desfavorable de:

BASE: 600 ENTREVISTADOS, ERROR 4%

Simón Gaviria Muñoz

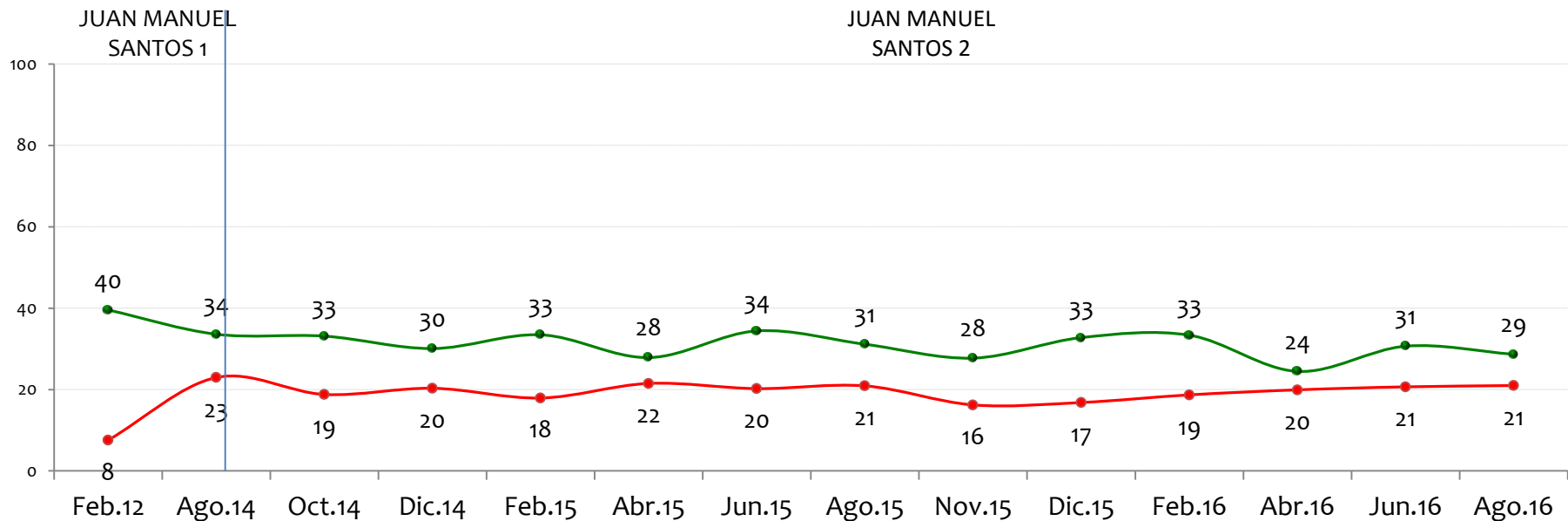

NOTA: LAS CIFRAS ESTÁN EXPRESADAS EN PORCENTAJE



Tiene usted una opinión favorable o desfavorable de:

BASE: 600 ENTREVISTADOS, ERROR 4%

Luis Carlos Villegas Echeverri

JUAN MANUEL SANTOS 2

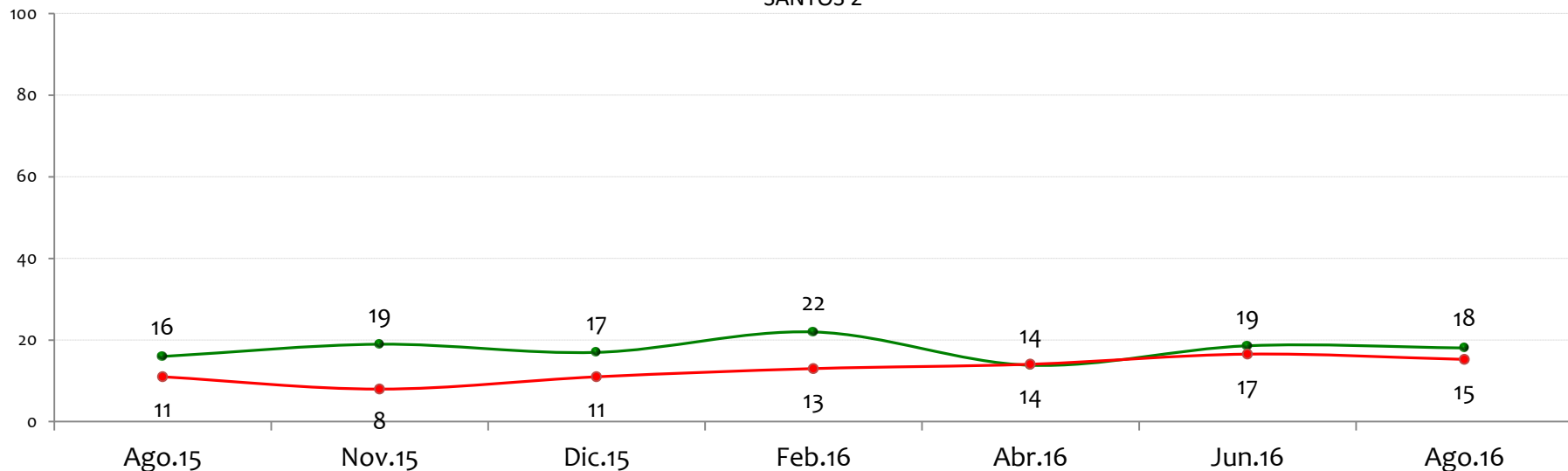

NOTA: LAS CIFRAS ESTÁN EXPRESADAS EN PORCENTAJE



Tiene usted una opinión favorable o desfavorable de:

BASE: 600 ENTREVISTADOS, ERROR 4%

General Jorge Hernando Nieto

JUAN MANUEL SANTOS 2

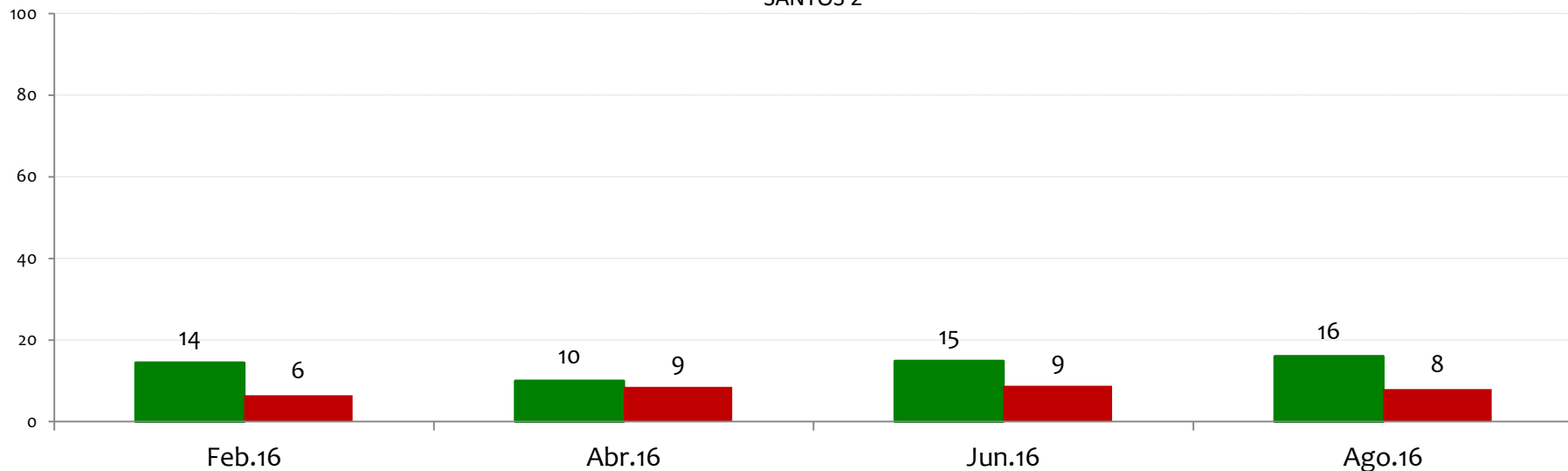

NOTA: LAS CIFRAS ESTÁN EXPRESADAS EN PORCENTAJE



Tiene usted una opinión favorable o desfavorable de:

BASE: 600 ENTREVISTADOS, ERROR 4%

Sergio Fajardo Valderrama

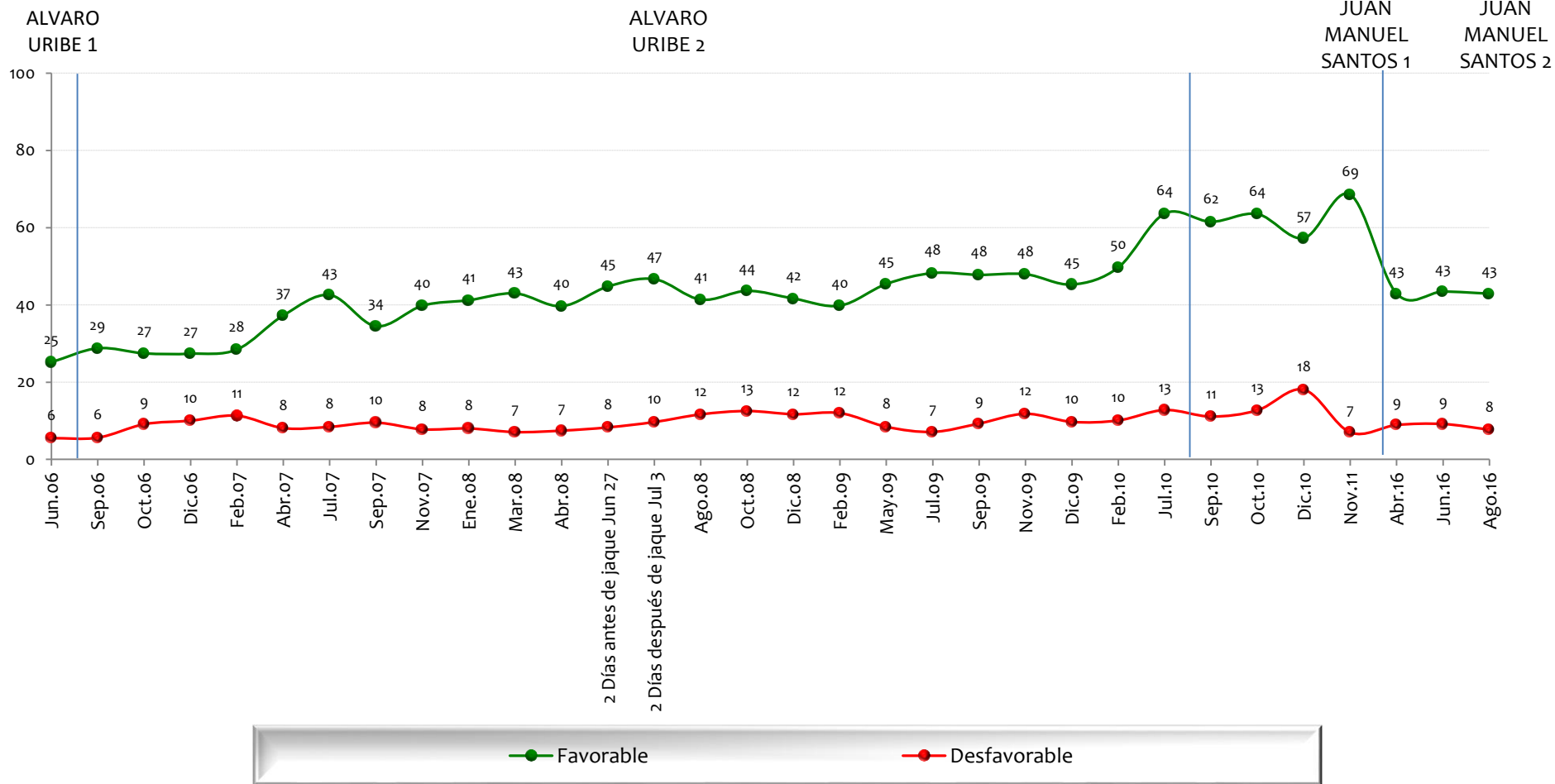

NOTA: LAS CIFRAS ESTÁN EXPRESADAS EN PORCENTAJE



Tiene usted una opinión favorable o desfavorable de:

BASE: 600 ENTREVISTADOS, ERROR 4%

Gustavo Petro Urrego

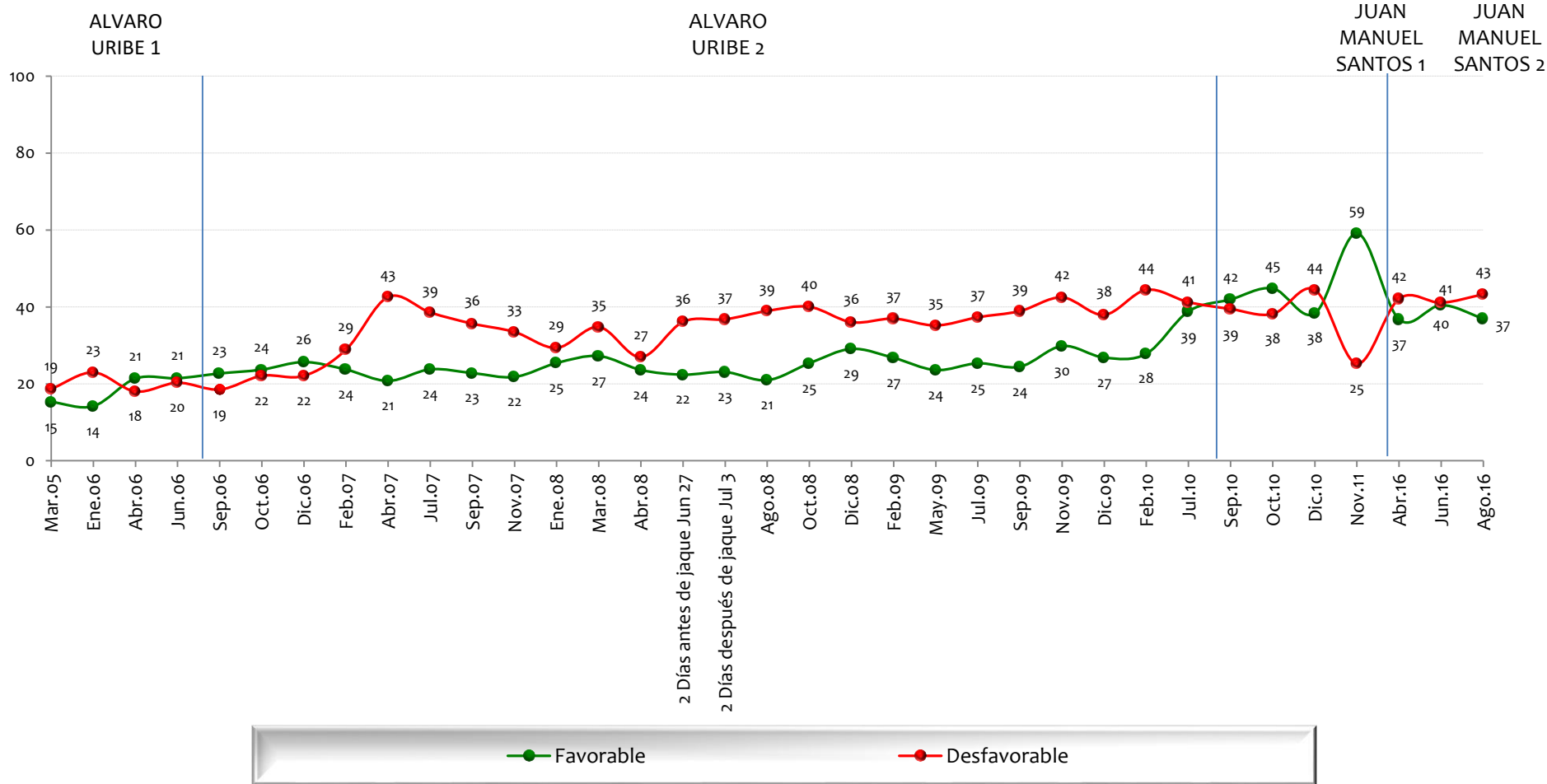

NOTA: LAS CIFRAS ESTÁN EXPRESADAS EN PORCENTAJE



Tiene usted una opinión favorable o desfavorable de:

BASE: 600 ENTREVISTADOS, ERROR 4%

Néstor Humberto Martínez

JUAN MANUEL SANTOS 2

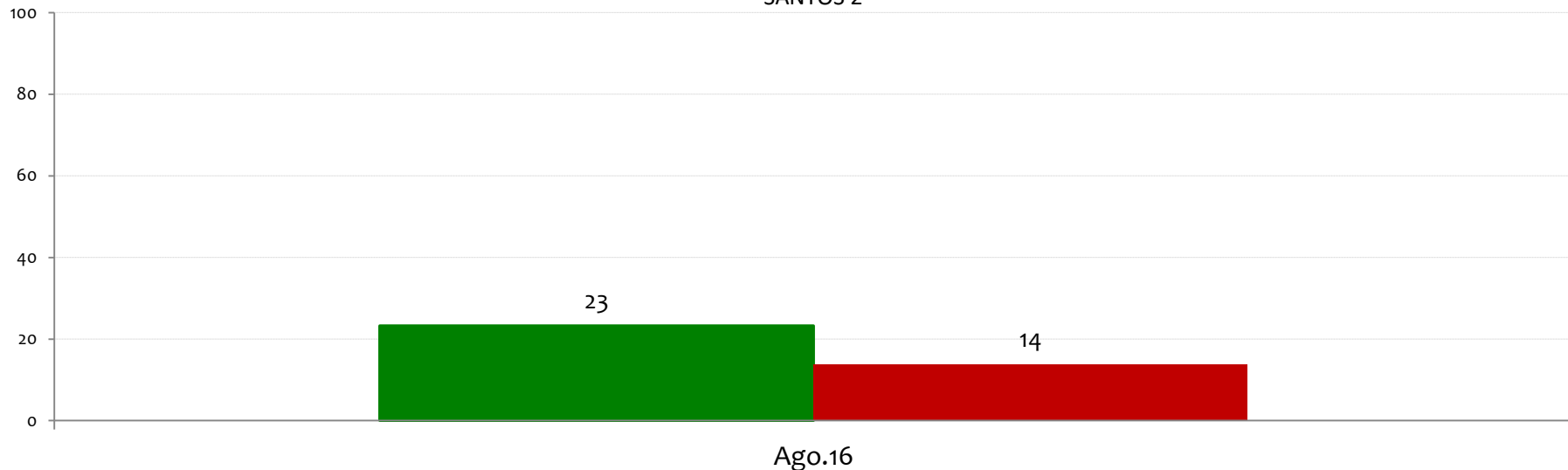

NOTA: LAS CIFRAS ESTÁN EXPRESADAS EN PORCENTAJE



Tiene usted una opinión favorable o desfavorable de:

BASE: 600 ENTREVISTADOS, ERROR 4%

Juan Manuel Galán

JUAN MANUEL SANTOS 2

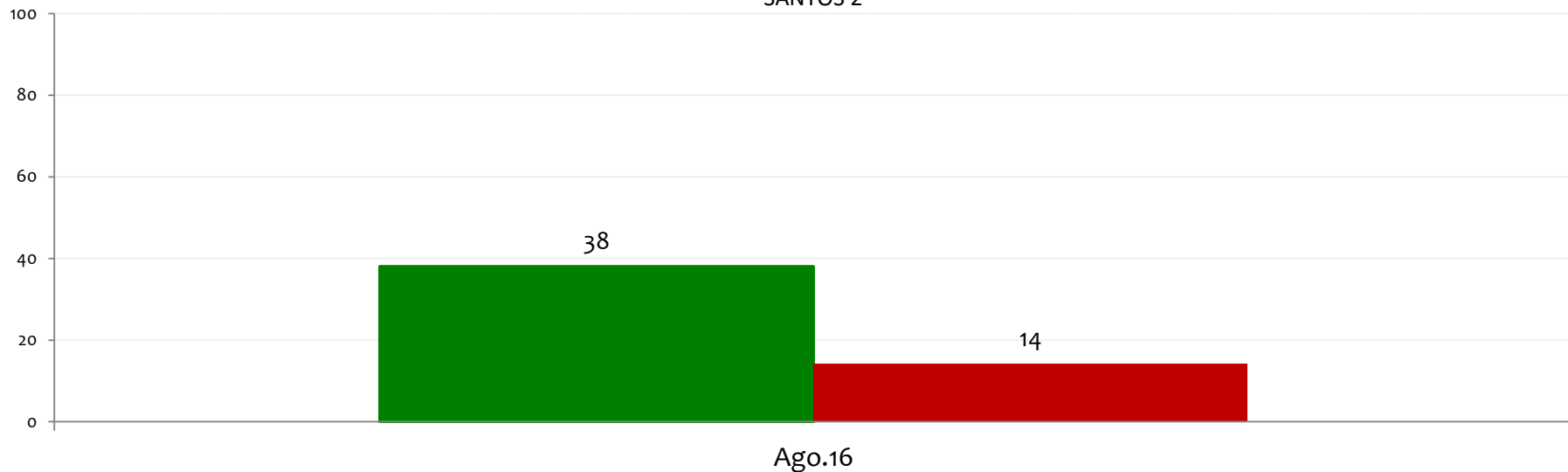

NOTA: LAS CIFRAS ESTÁN EXPRESADAS EN PORCENTAJE



**Nivel de aprobación a
las siguientes
propuestas, leyes o
afirmaciones**

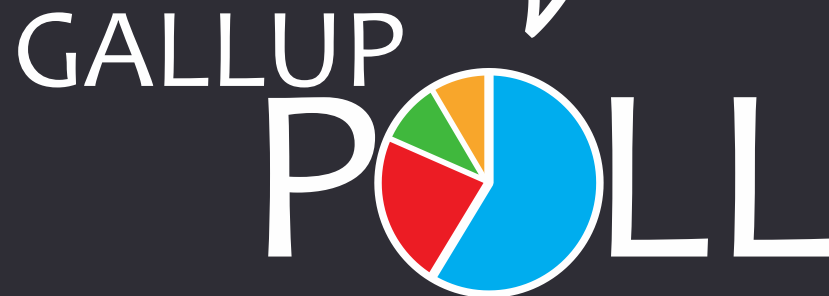

Está usted de acuerdo/ desacuerdo con

Perder algunas libertades para tratar de mejorar la seguridad

BASE: 600 ENTREVISTADOS, ERROR 4%

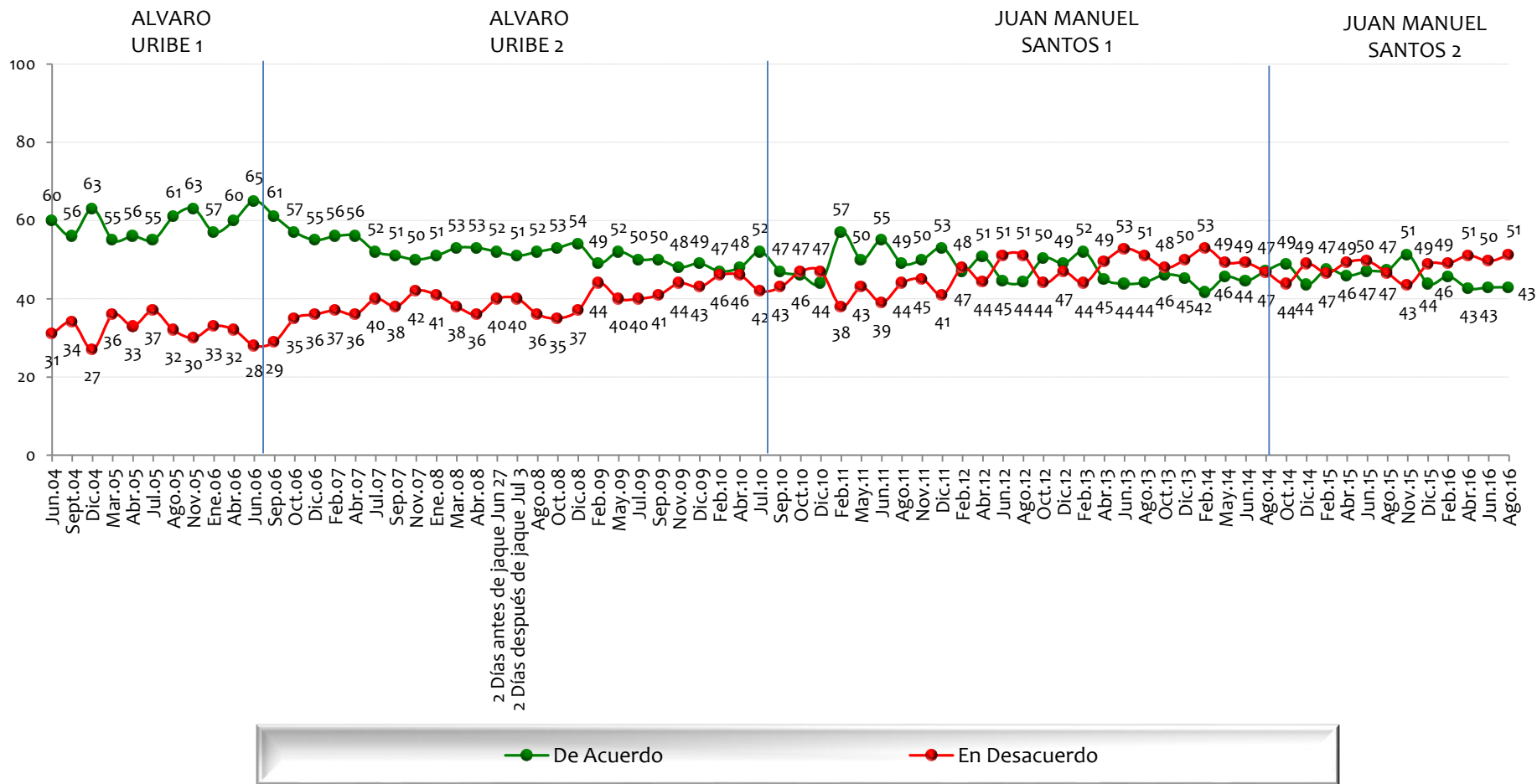

NOTA: LAS CIFRAS ESTÁN EXPRESADAS EN PORCENTAJE



Está usted de acuerdo/ desacuerdo con Que las relaciones entre Colombia y Venezuela serán más respetuosas y prósperas cada día

BASE: 600 ENTREVISTADOS, ERROR 4%

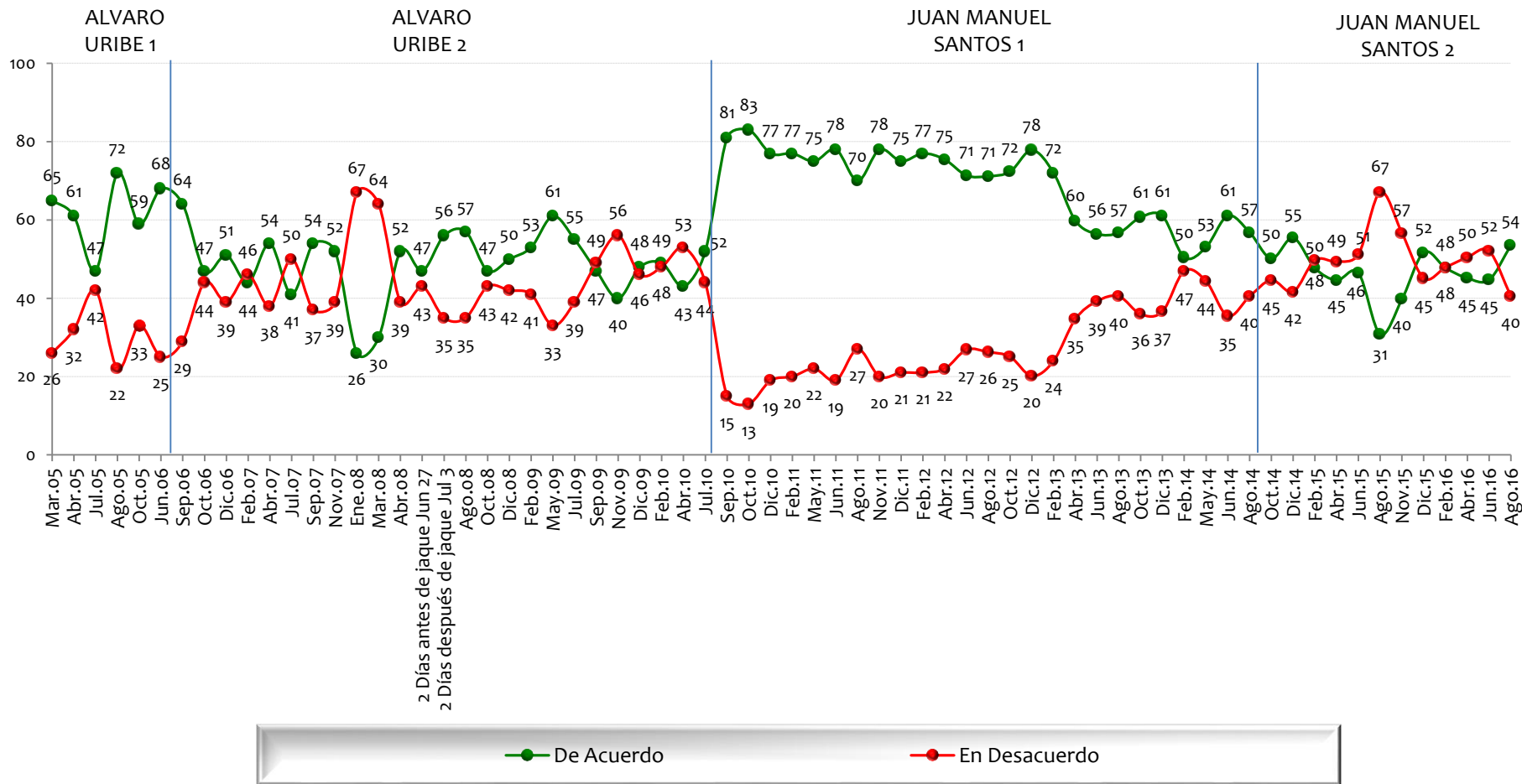

NOTA: LAS CIFRAS ESTÁN EXPRESADAS EN PORCENTAJE



Está usted de acuerdo/ desacuerdo con

Sacrificar parte de justicia para tratar de negociar la paz

BASE: 600 ENTREVISTADOS, ERROR 4%

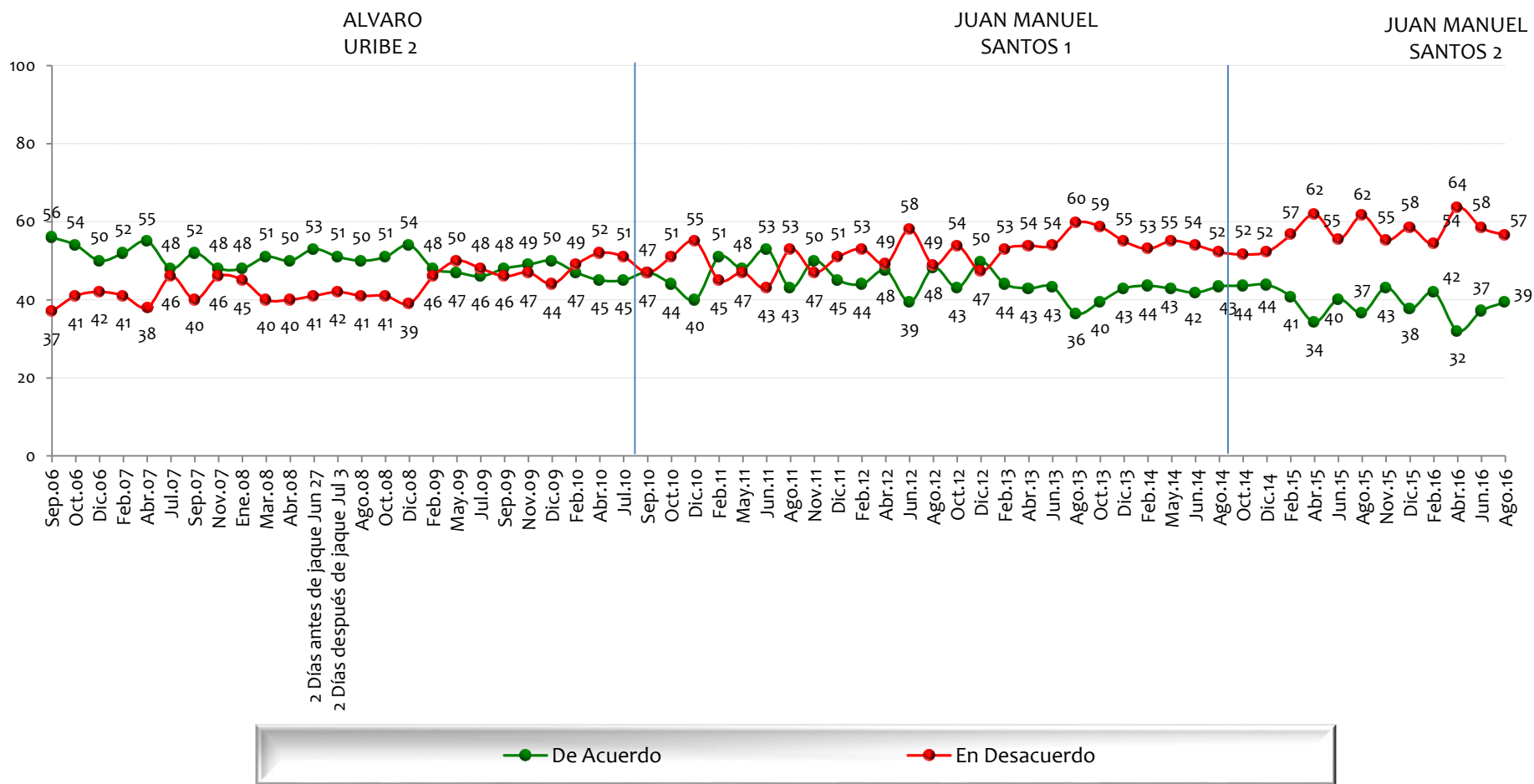

NOTA: LAS CIFRAS ESTÁN EXPRESADAS EN PORCENTAJE



Está usted de acuerdo/ desacuerdo con

En Colombia existen garantías para hacer oposición democrática

BASE: 600 ENTREVISTADOS, ERROR 4%

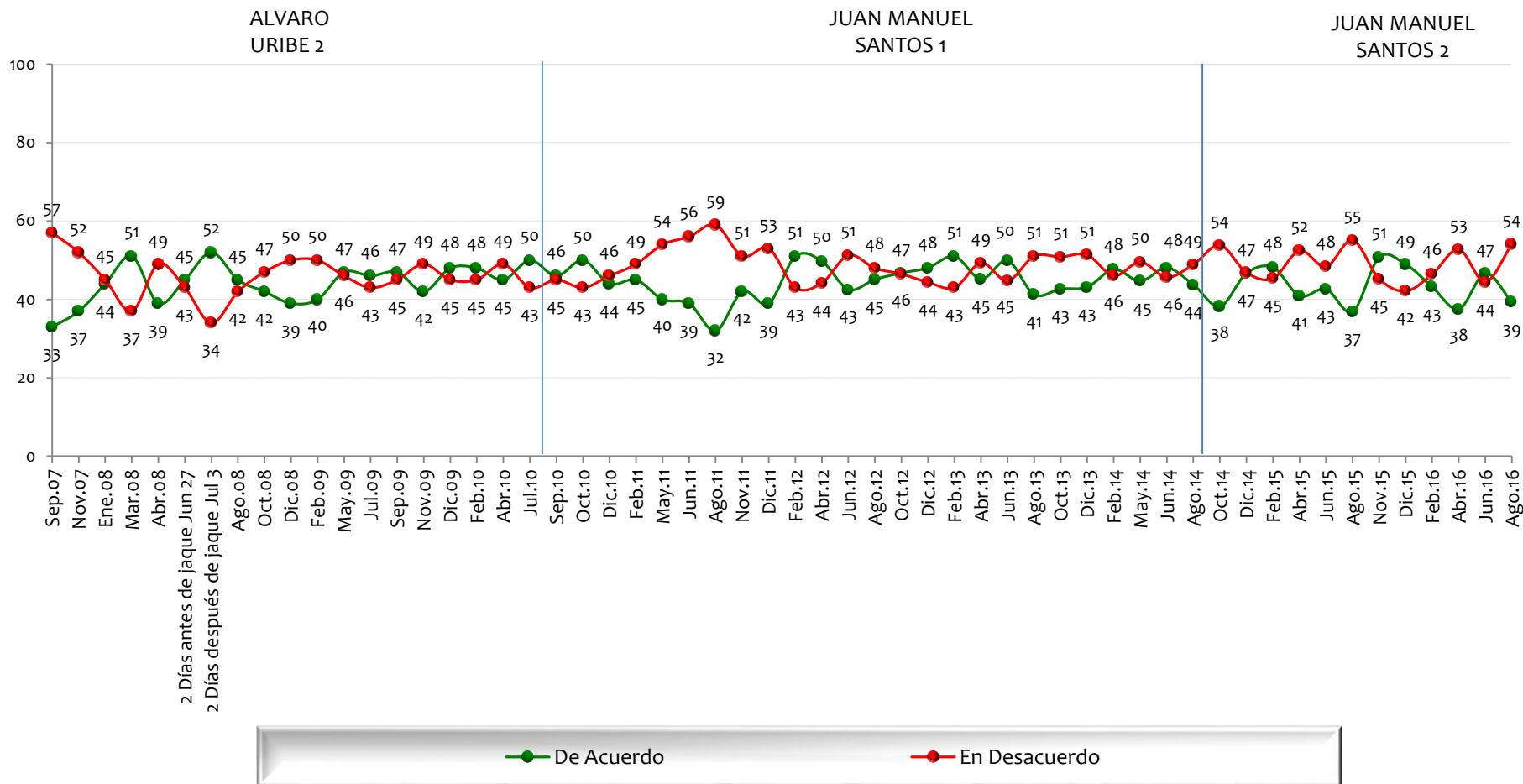

NOTA: LAS CIFRAS ESTÁN EXPRESADAS EN PORCENTAJE



Está usted de acuerdo/ desacuerdo con

Pagar impuestos para darle ese dinero a las víctimas de la violencia en Colombia

BASE: 600 ENTREVISTADOS, ERROR 4%

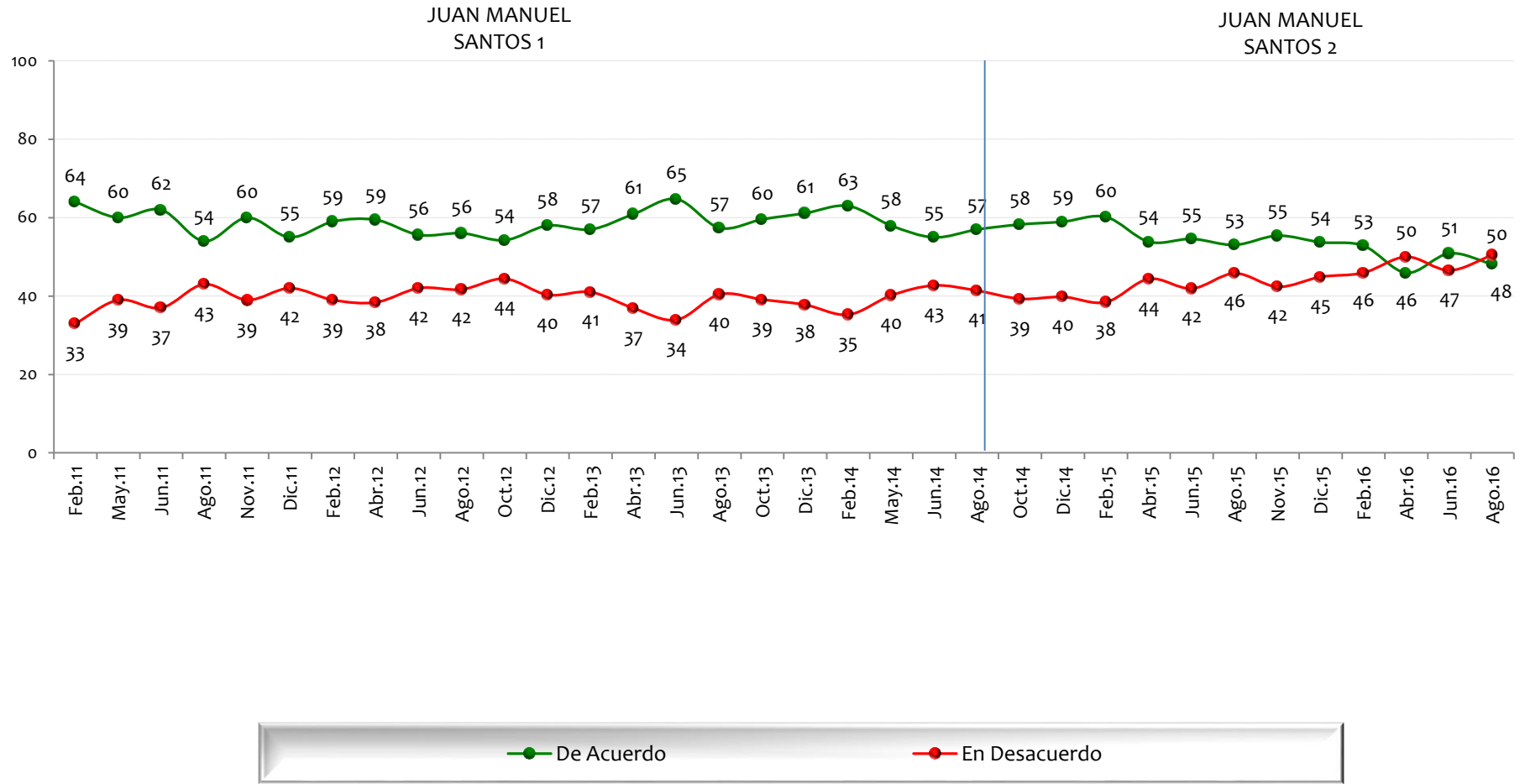

NOTA: LAS CIFRAS ESTÁN EXPRESADAS EN PORCENTAJE



Está usted de acuerdo/ desacuerdo con

Está satisfecho con su estándar de vida, es decir, con todas las cosas que puede comprar y hacer

BASE: 600 ENTREVISTADOS, ERROR 4%

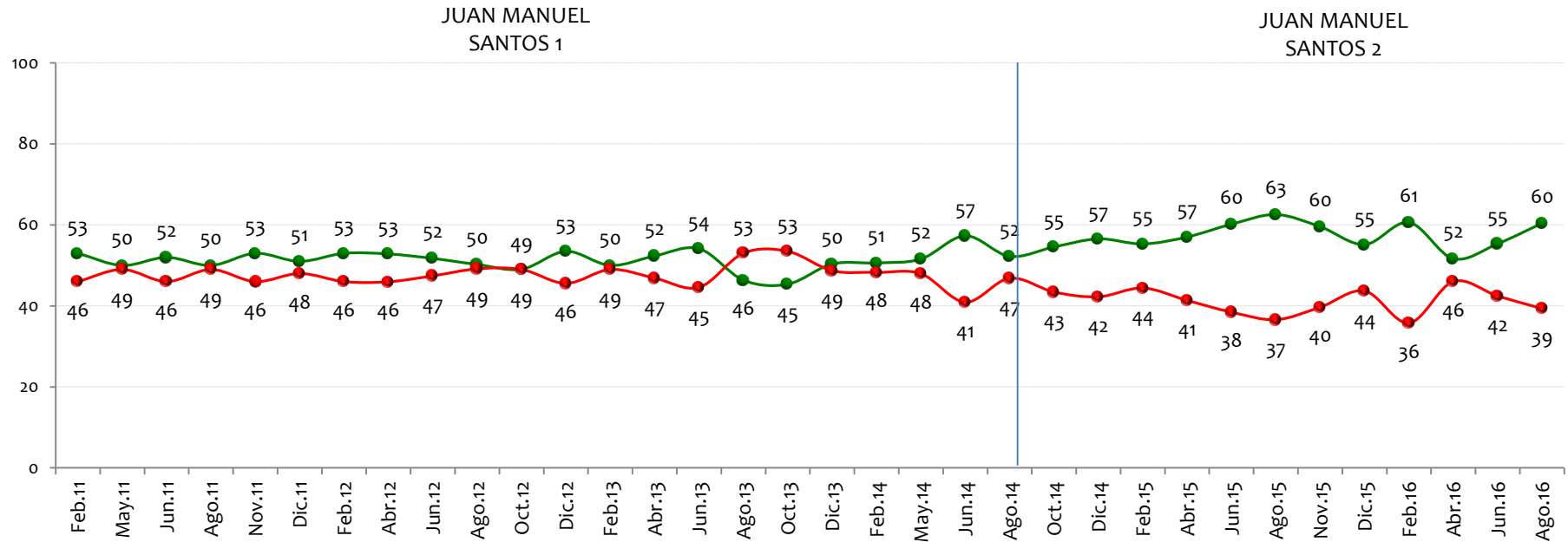

● De Acuerdo ● En Desacuerdo

NOTA: LAS CIFRAS ESTÁN EXPRESADAS EN PORCENTAJE



Está usted de acuerdo/ desacuerdo con

El Gobierno Colombiano será capaz de devolverle las tierras a los campesinos desplazados por la violencia

BASE: 600 ENTREVISTADOS, ERROR 4%

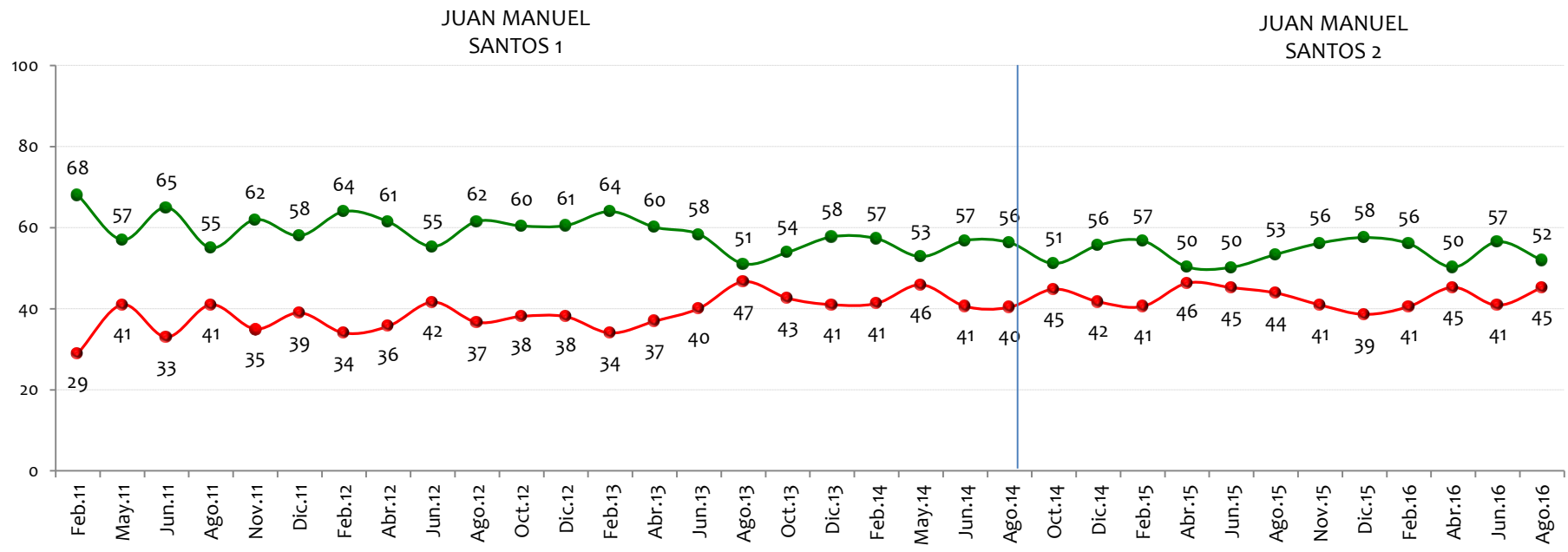

● De Acuerdo ● En Desacuerdo

NOTA: LAS CIFRAS ESTÁN EXPRESADAS EN PORCENTAJE



Está usted de acuerdo/ desacuerdo con

Firmar tratados de libre comercio con muchos países

BASE: 600 ENTREVISTADOS, ERROR 4%

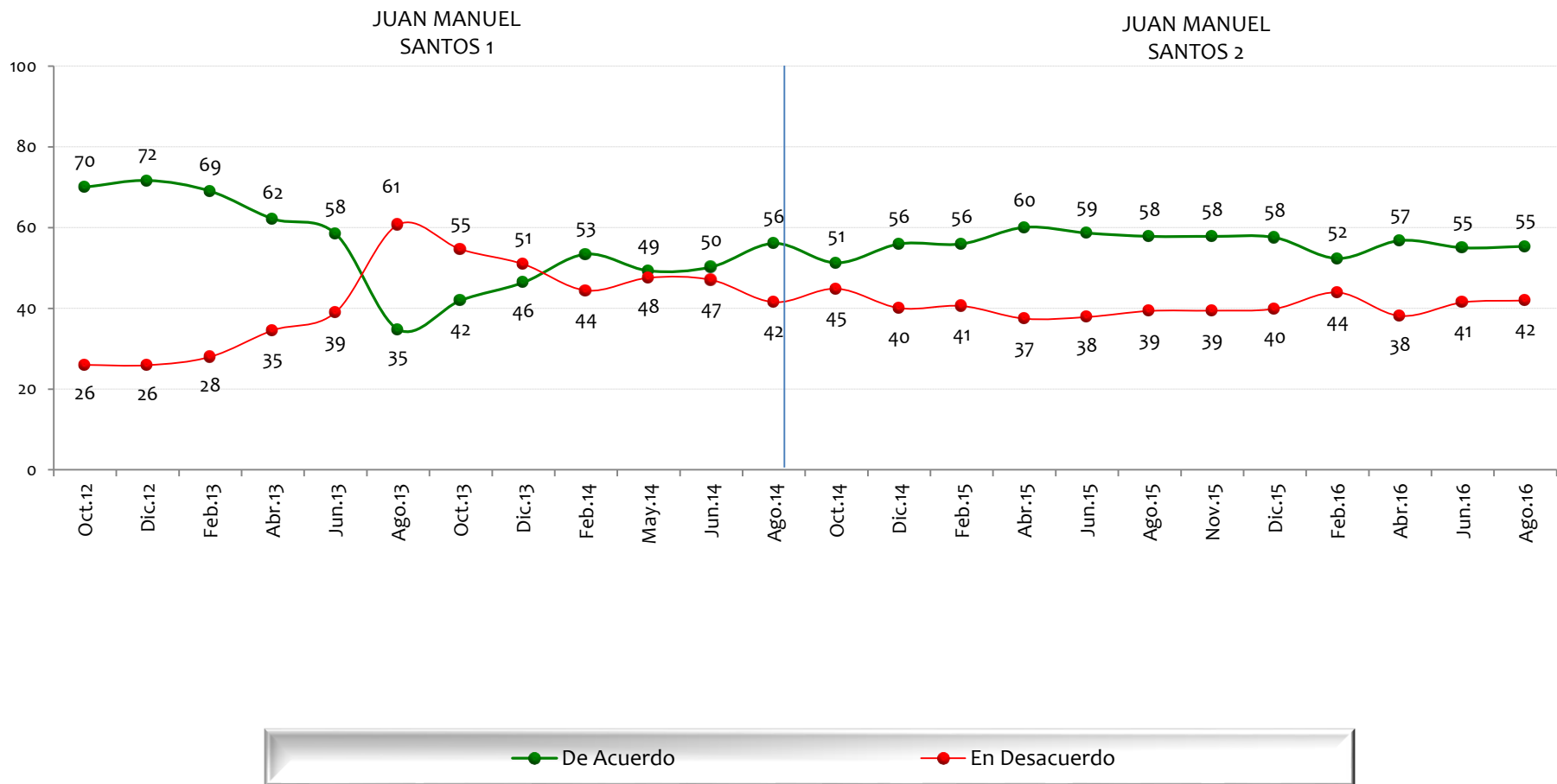

NOTA: LAS CIFRAS ESTÁN EXPRESADAS EN PORCENTAJE



Está usted de acuerdo/ desacuerdo con

Fomentar la llegada de multinacionales y la inversión extranjera en Colombia

BASE: 600 ENTREVISTADOS, ERROR 4%

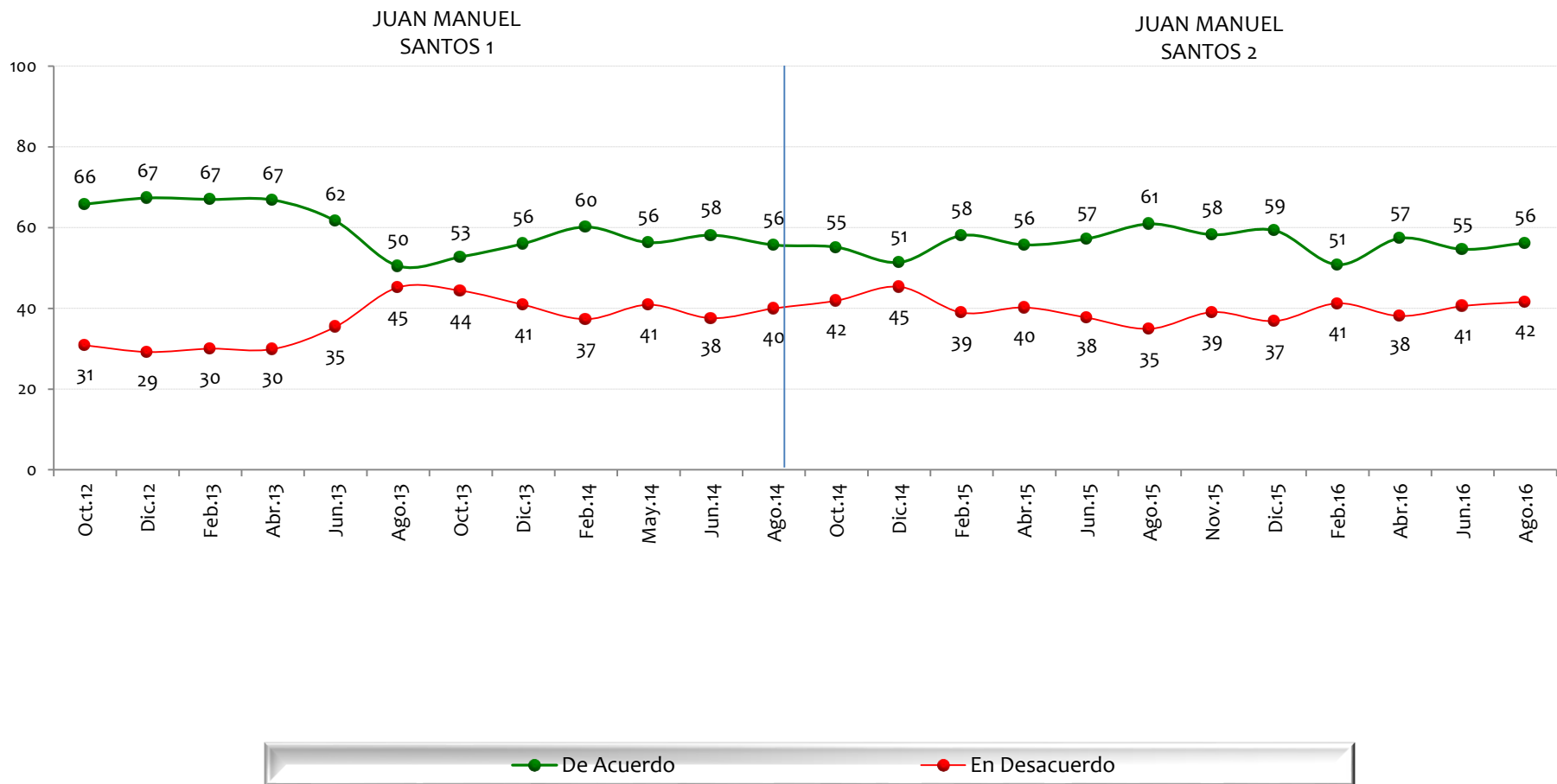

NOTA: LAS CIFRAS ESTÁN EXPRESADAS EN PORCENTAJE



Está usted de acuerdo/ desacuerdo con

Legalizar el tráfico y el consumo de drogas en Colombia

BASE: 600 ENTREVISTADOS, ERROR 4%

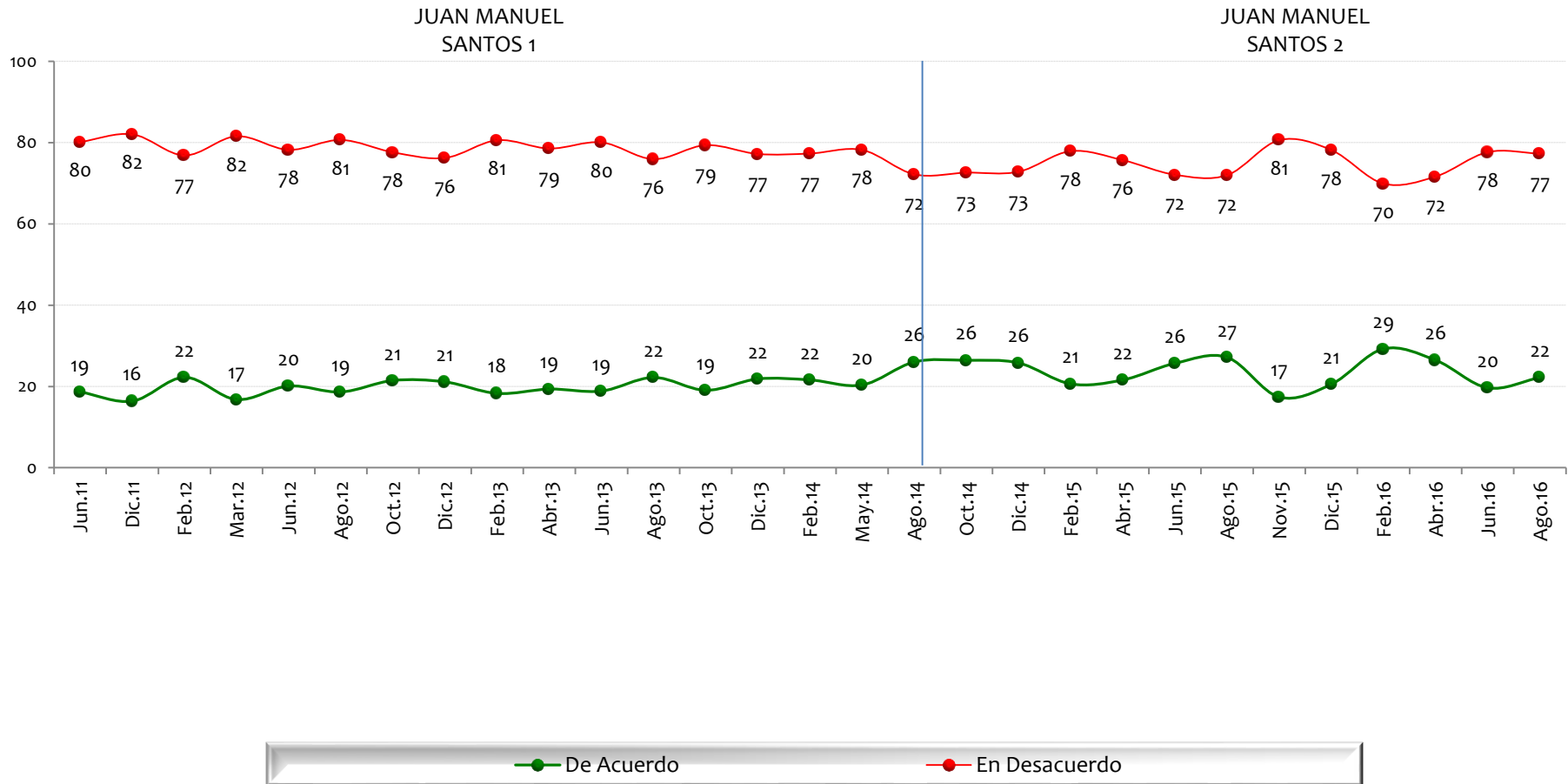

NOTA: LAS CIFRAS ESTÁN EXPRESADAS EN PORCENTAJE



Está usted de acuerdo/ desacuerdo con

El matrimonio civil entre parejas homosexuales

BASE: 600 ENTREVISTADOS, ERROR 4%

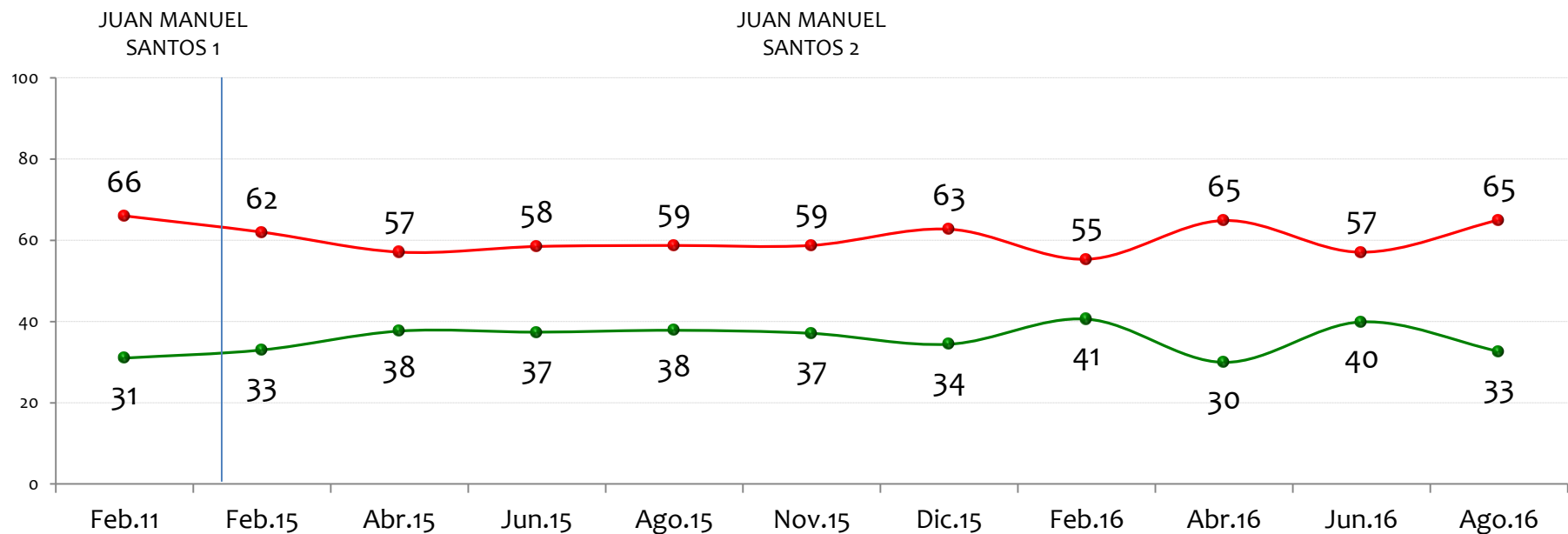

NOTA: LAS CIFRAS ESTÁN EXPRESADAS EN PORCENTAJE



Favorabilidad de algunas instituciones

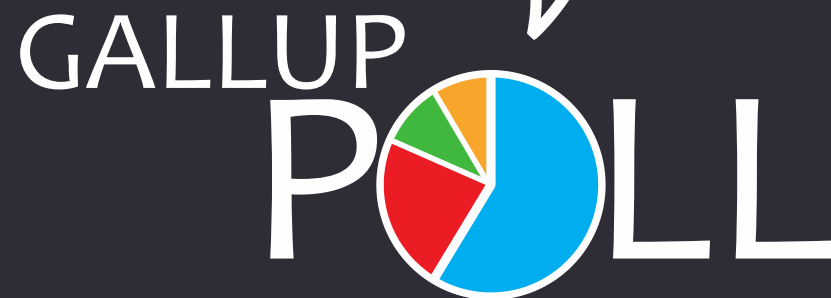

Tiene usted una opinión favorable o desfavorable de:

BASE: 600 ENTREVISTADOS, ERROR 4%

La Iglesia Católica

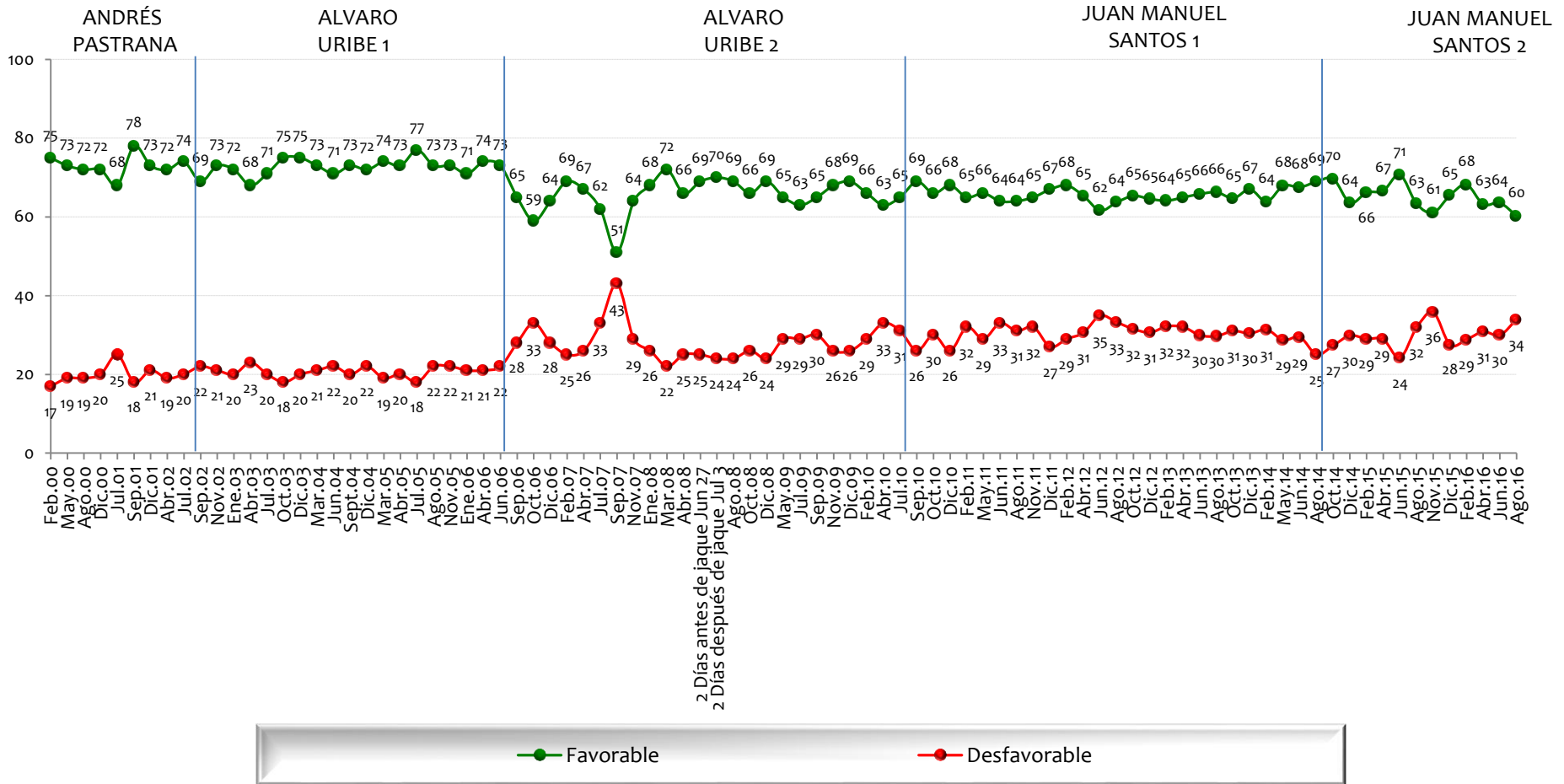

NOTA: LAS CIFRAS ESTÁN EXPRESADAS EN PORCENTAJE



Tiene usted una opinión favorable o desfavorable de:

BASE: 600 ENTREVISTADOS, ERROR 4%

El Congreso

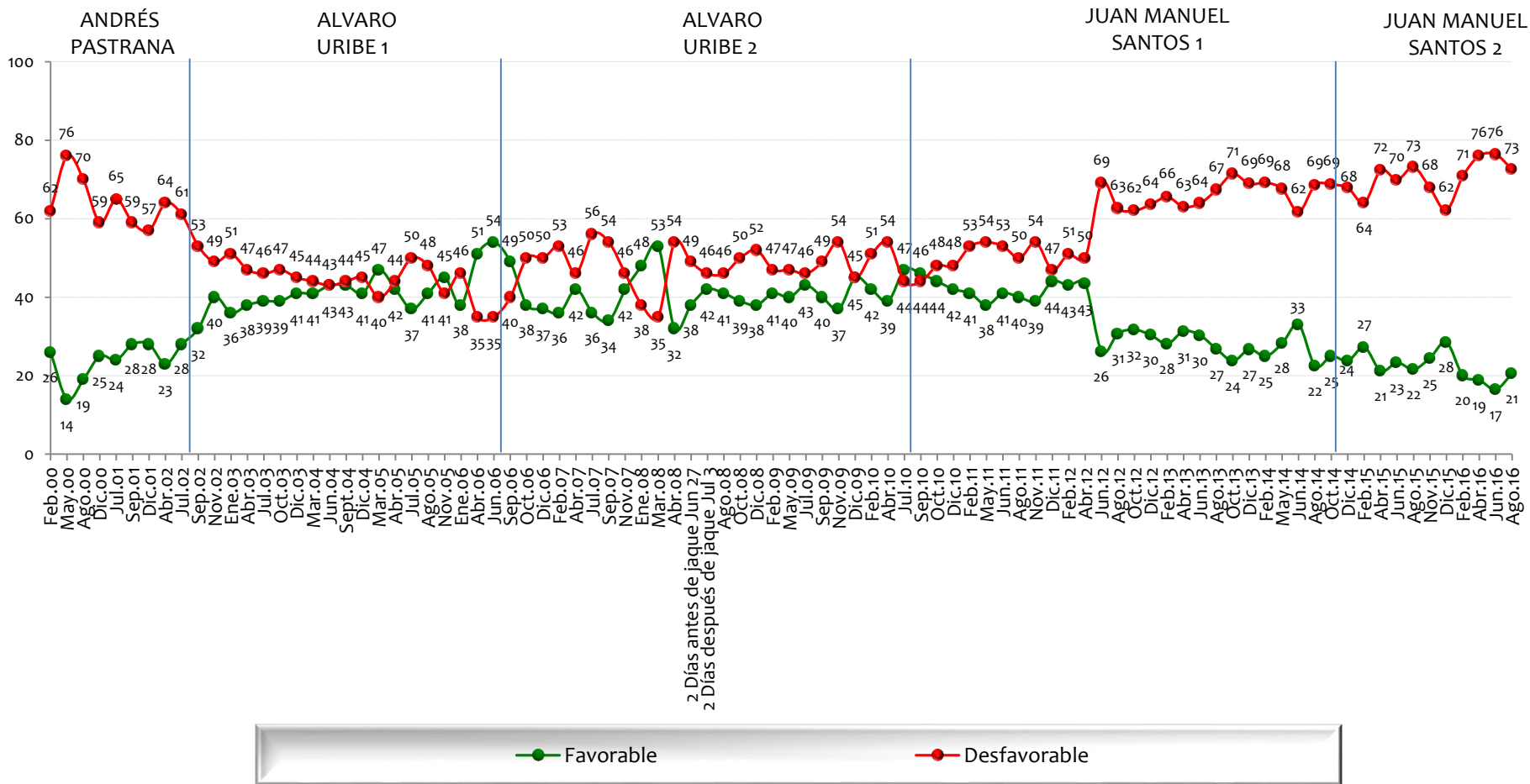

NOTA: LAS CIFRAS ESTÁN EXPRESADAS EN PORCENTAJE



Tiene usted una opinión favorable o desfavorable de:

BASE: 600 ENTREVISTADOS, ERROR 4%

La Fiscalía General

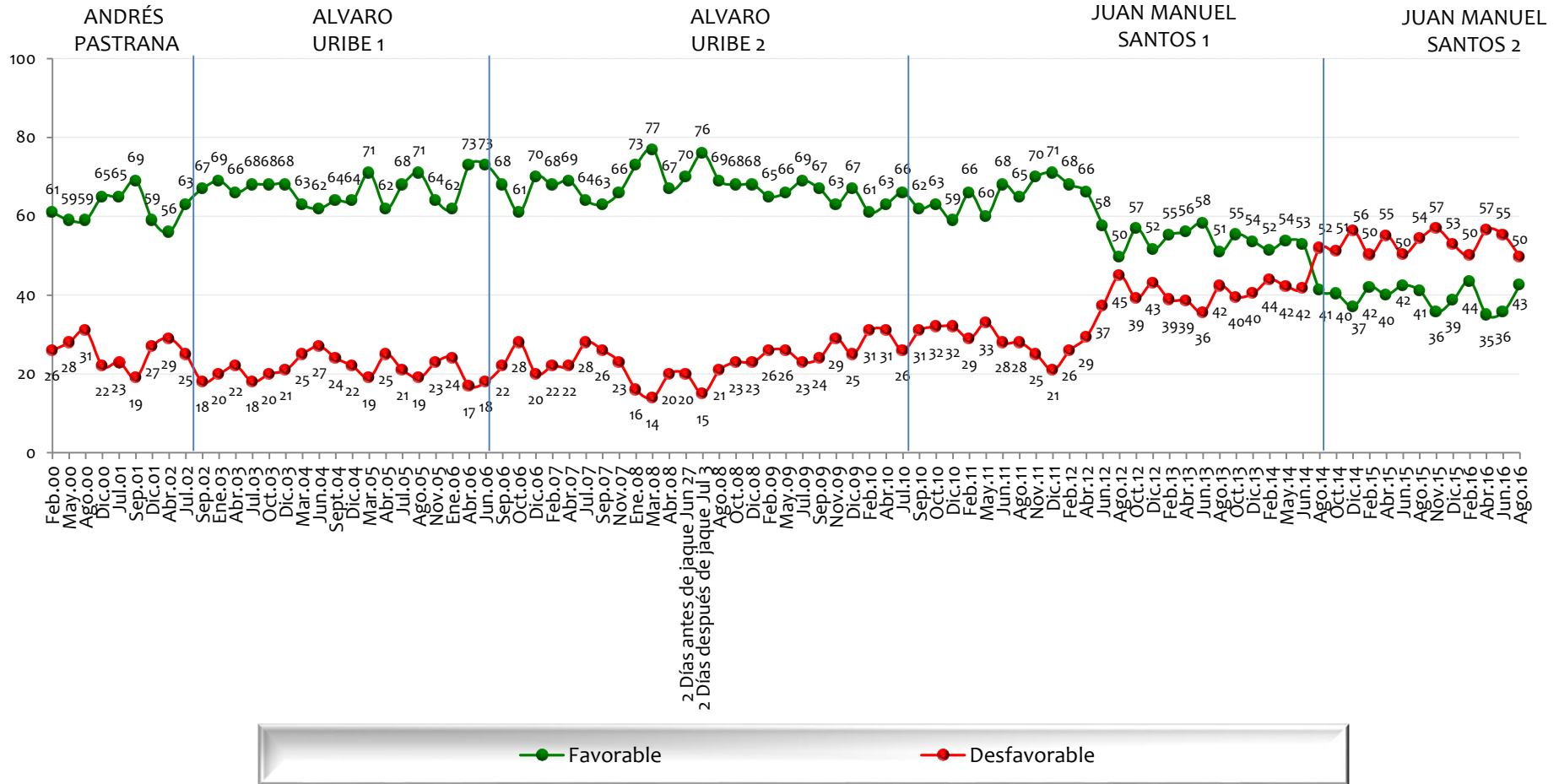

NOTA: LAS CIFRAS ESTÁN EXPRESADAS EN PORCENTAJE



Tiene usted una opinión favorable o desfavorable de:

BASE: 600 ENTREVISTADOS, ERROR 4%

Las Fuerzas Militares

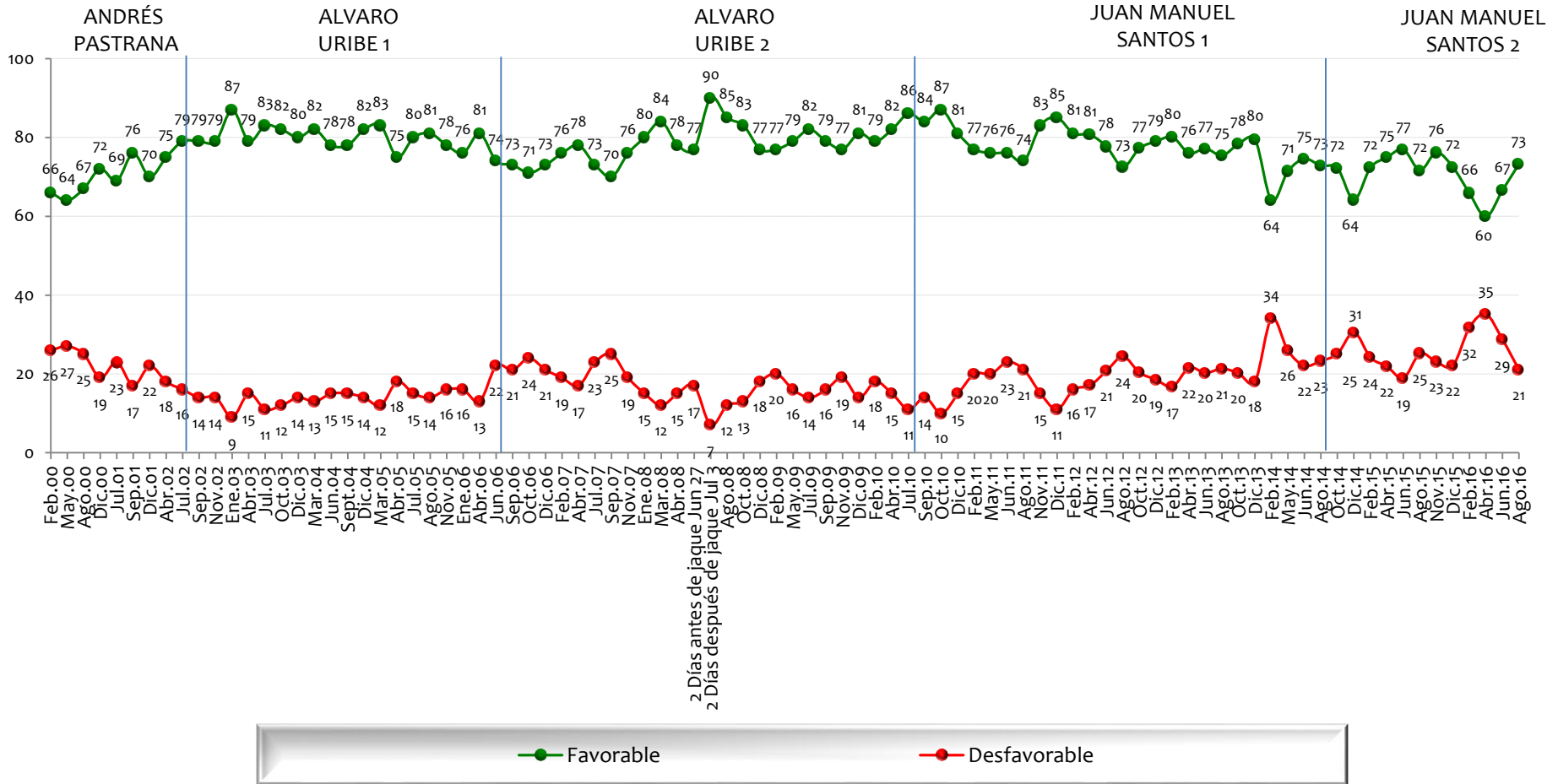

NOTA: LAS CIFRAS ESTÁN EXPRESADAS EN PORCENTAJE



Tiene usted una opinión favorable o desfavorable de:

BASE: 600 ENTREVISTADOS, ERROR 4%

La Policía

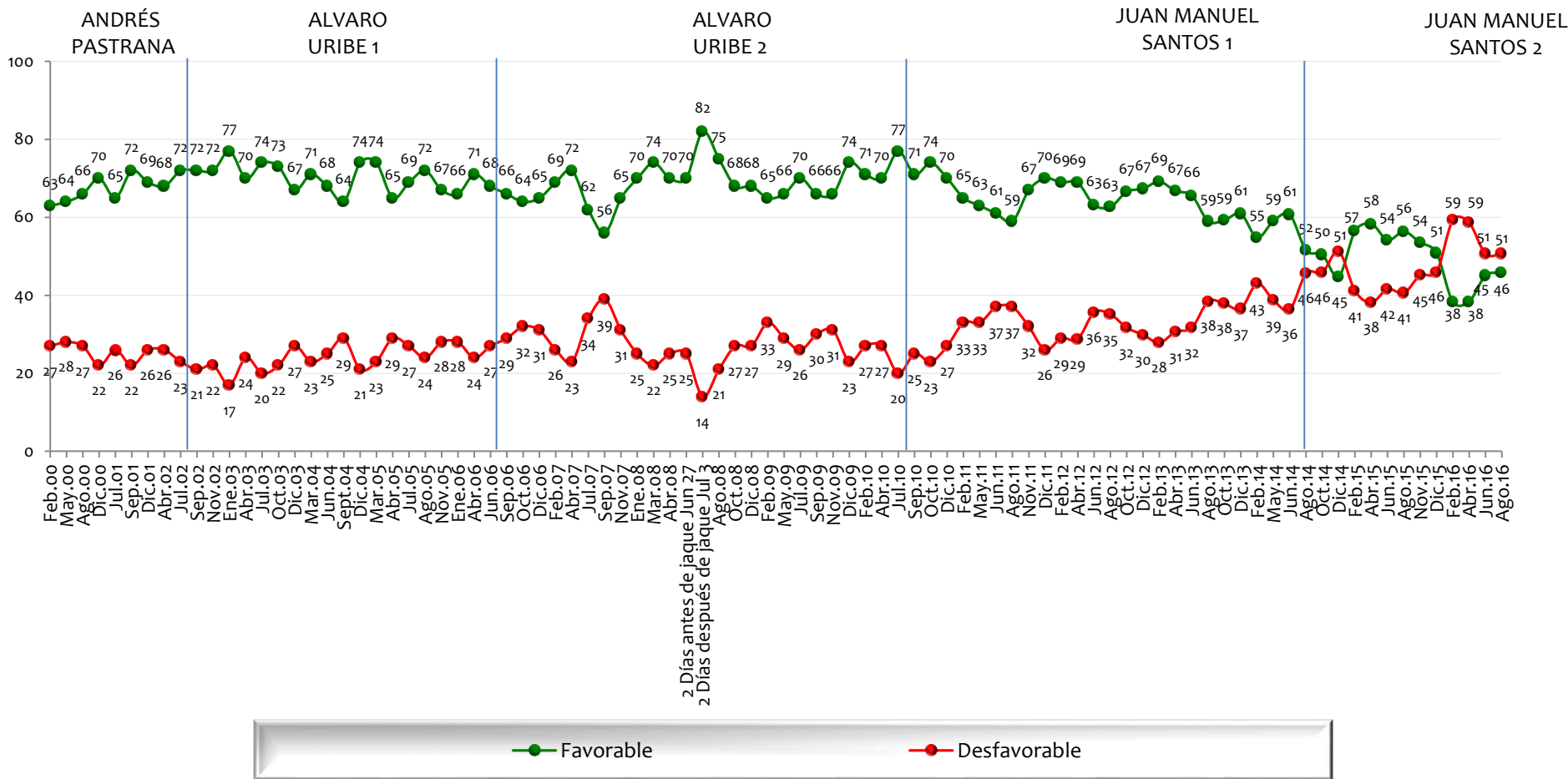

NOTA: LAS CIFRAS ESTÁN EXPRESADAS EN PORCENTAJE



Tiene usted una opinión favorable o desfavorable de:

BASE: 600 ENTREVISTADOS, ERROR 4%

Los Estados Unidos

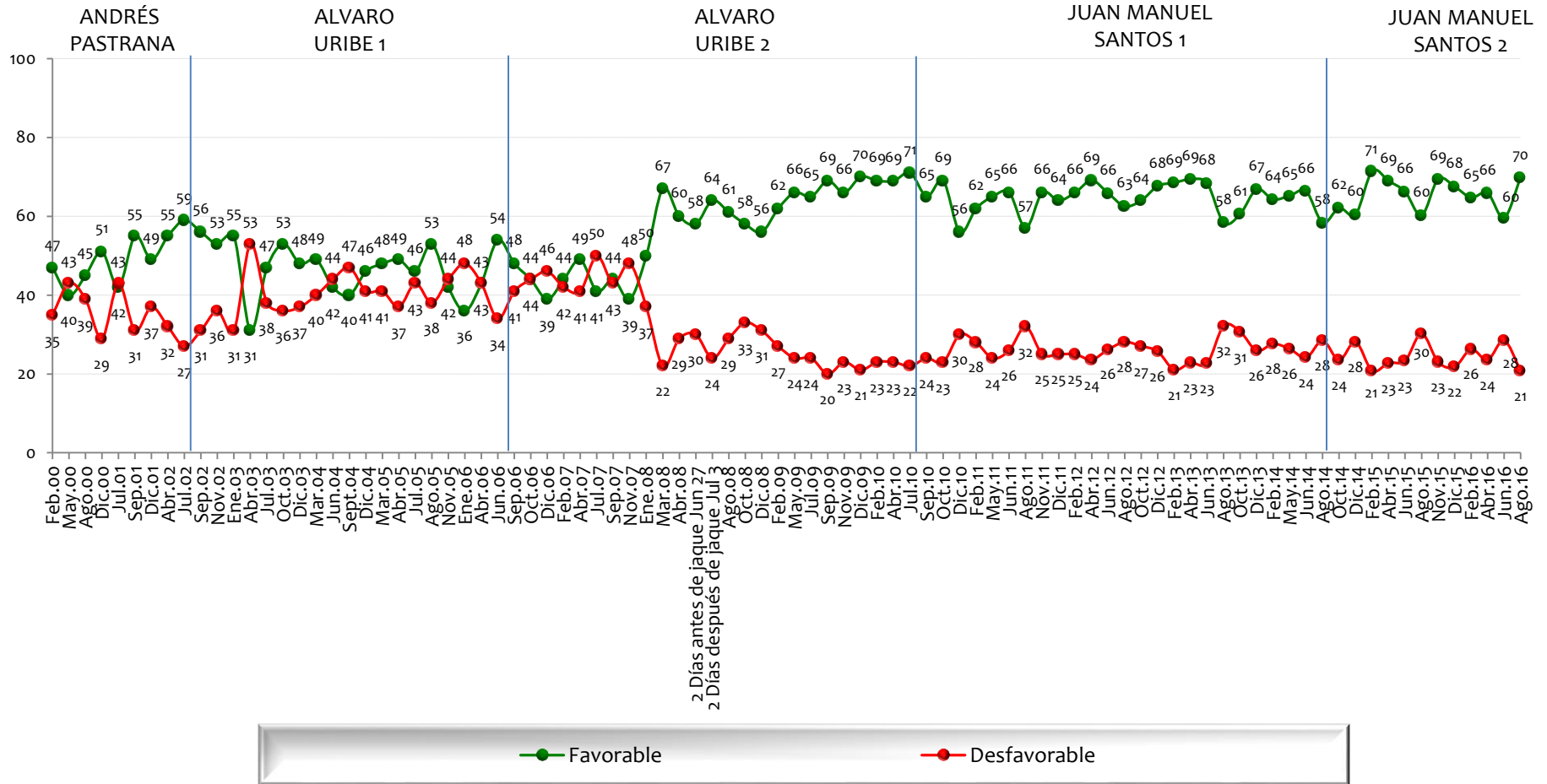

NOTA: LAS CIFRAS ESTÁN EXPRESADAS EN PORCENTAJE



Tiene usted una opinión favorable o desfavorable de:

BASE: 600 ENTREVISTADOS, ERROR 4%

Los Sindicatos

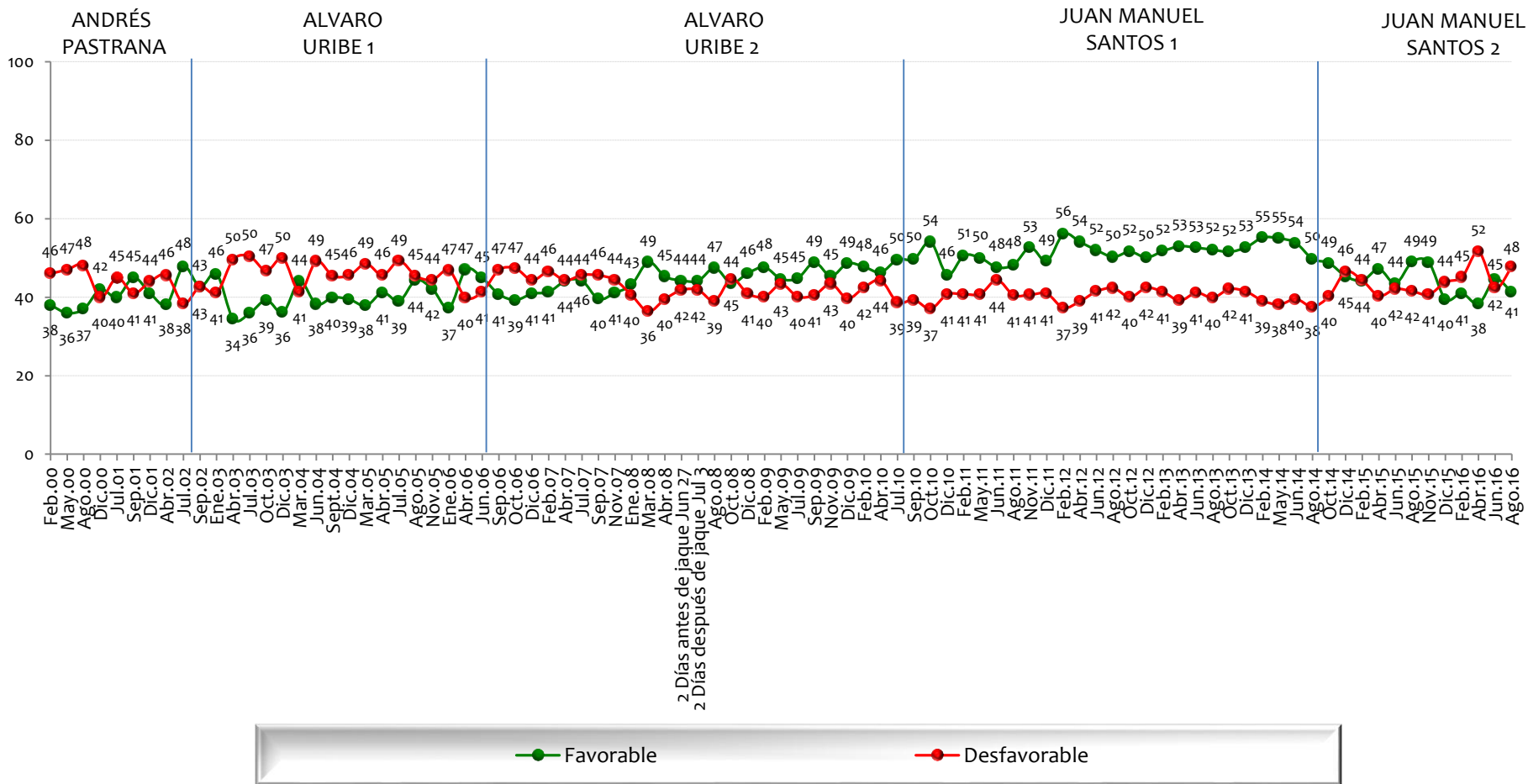

NOTA: LAS CIFRAS ESTÁN EXPRESADAS EN PORCENTAJE



Tiene usted una opinión favorable o desfavorable de:

BASE: 600 ENTREVISTADOS, ERROR 4%

La Clase Empresarial Colombiana

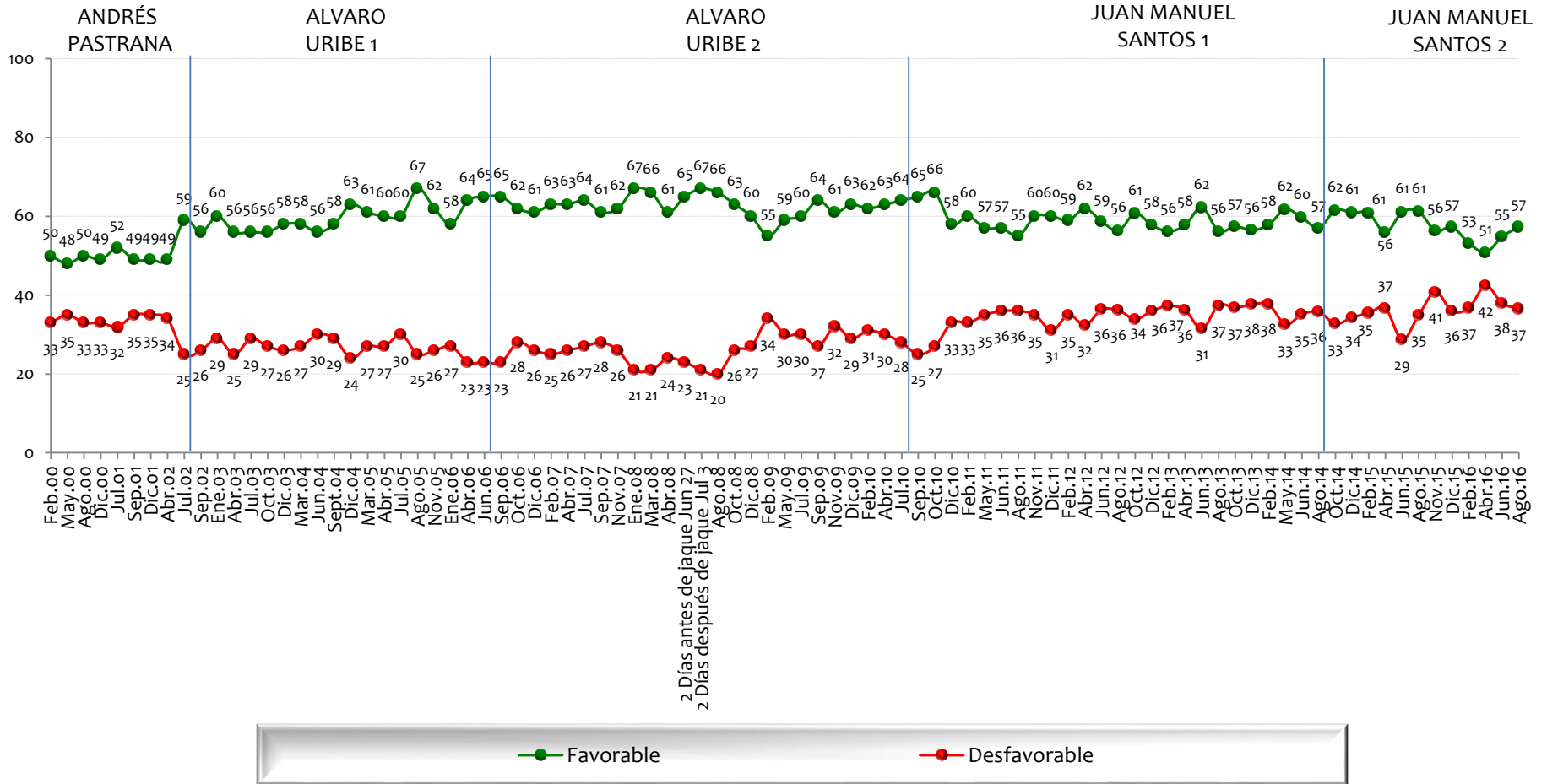

NOTA: LAS CIFRAS ESTÁN EXPRESADAS EN PORCENTAJE



Tiene usted una opinión favorable o desfavorable de:

BASE: 600 ENTREVISTADOS, ERROR 4%

Los Medios de Comunicación

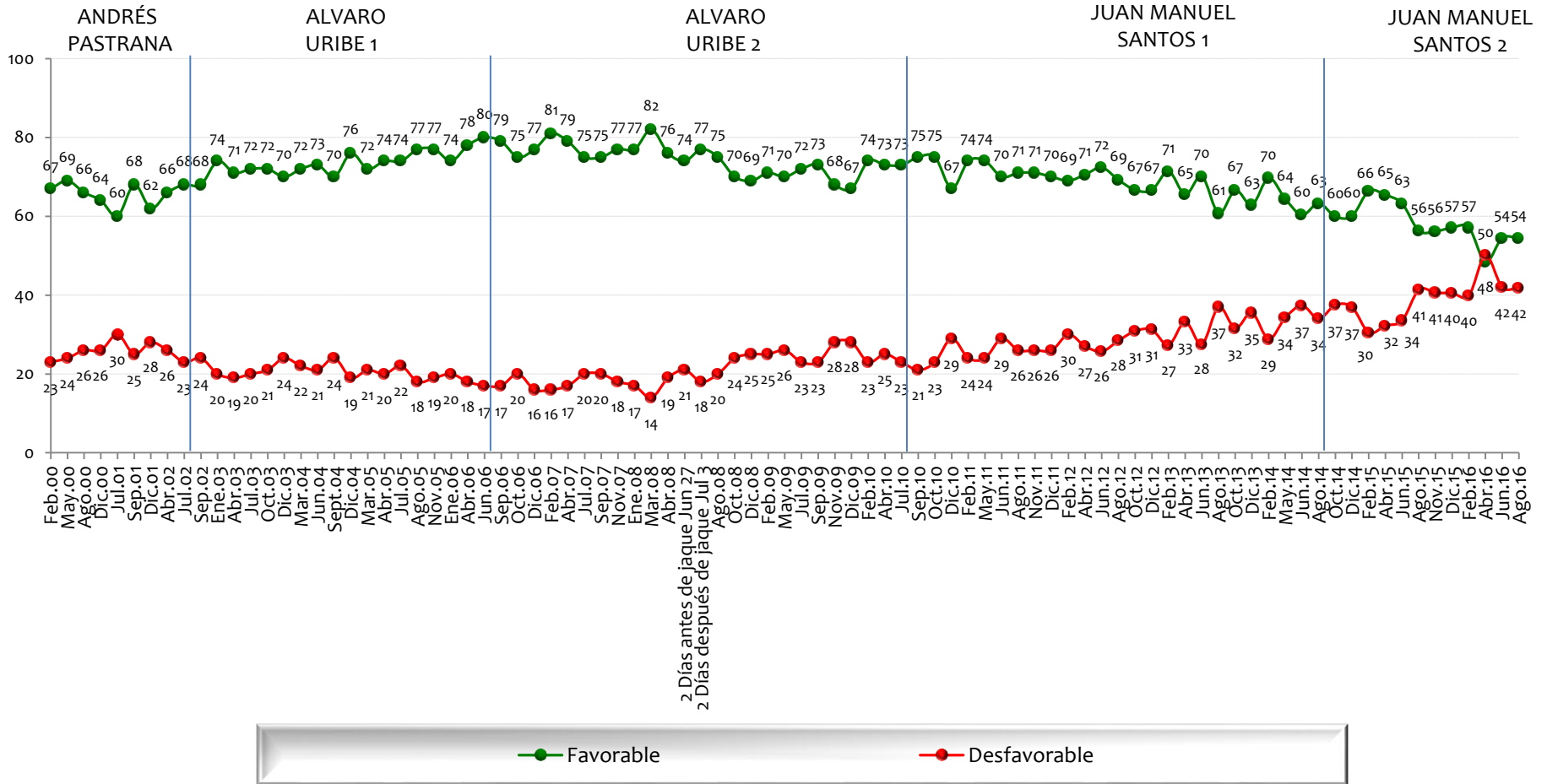

NOTA: LAS CIFRAS ESTÁN EXPRESADAS EN PORCENTAJE



Tiene usted una opinión favorable o desfavorable de:

BASE: 600 ENTREVISTADOS, ERROR 4%

La Corte Constitucional

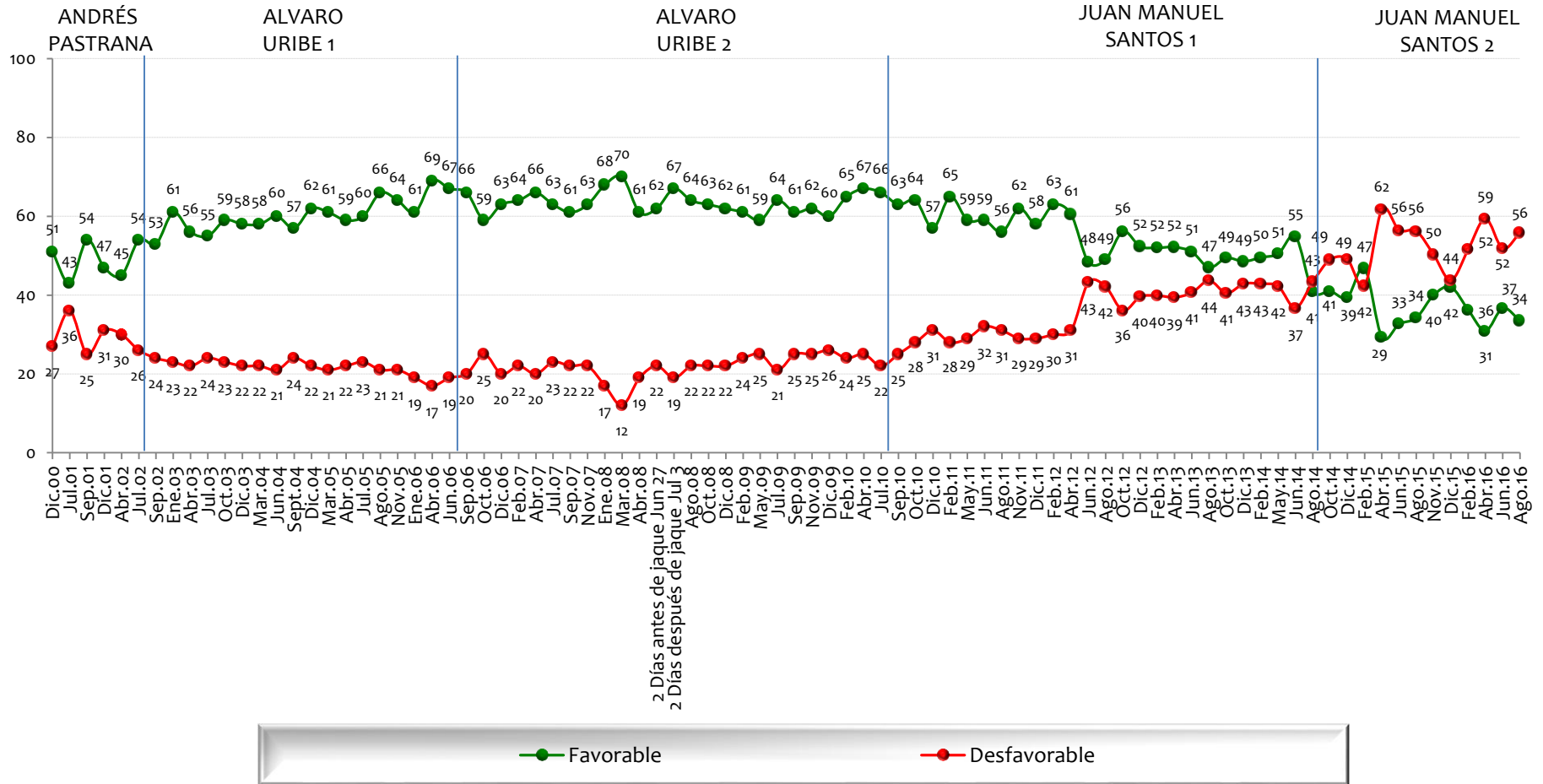

NOTA: LAS CIFRAS ESTÁN EXPRESADAS EN PORCENTAJE



Tiene usted una opinión favorable o desfavorable de:

BASE: 600 ENTREVISTADOS, ERROR 4%

La Junta Directiva del Banco de la República

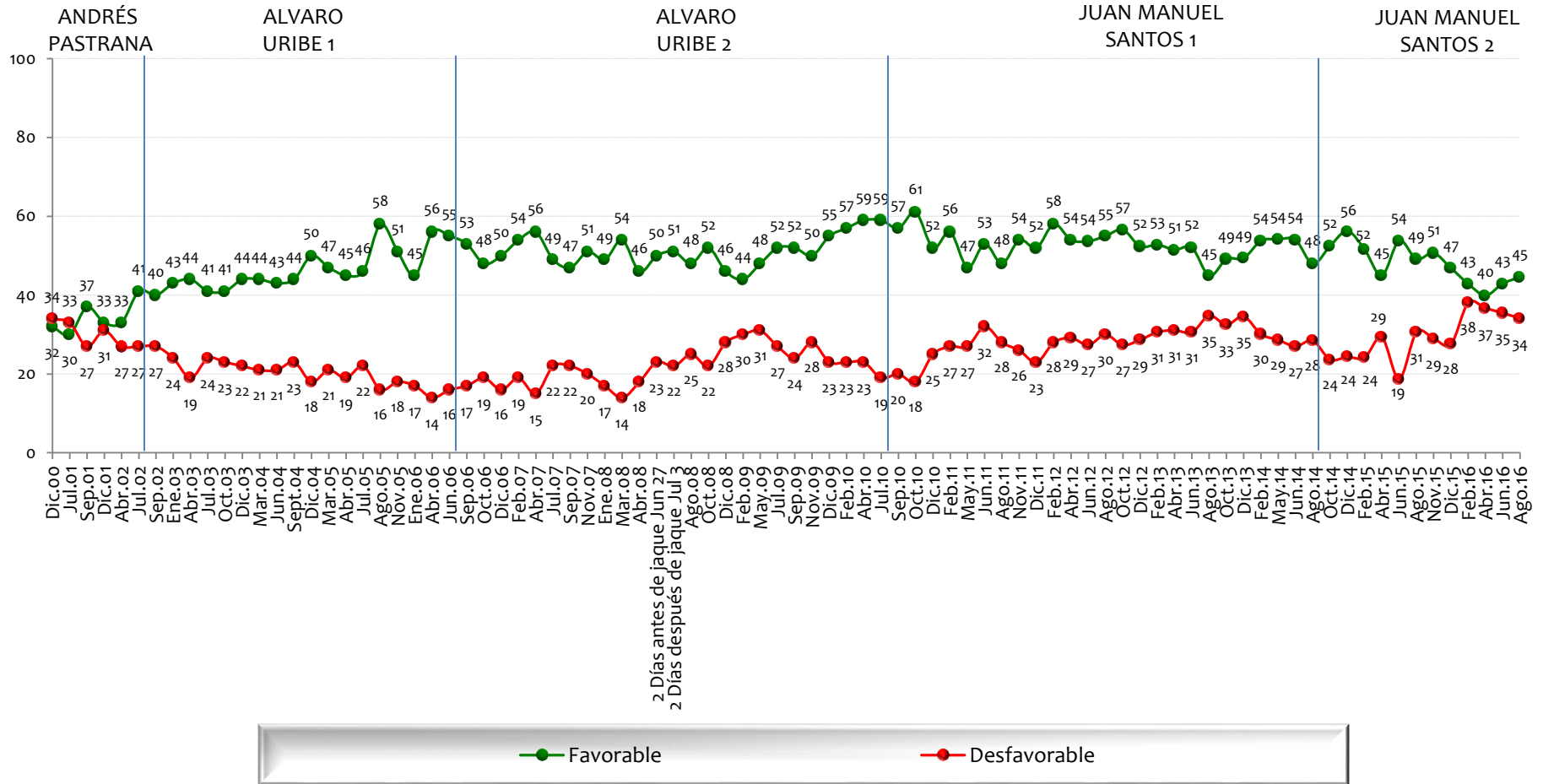

NOTA: LAS CIFRAS ESTÁN EXPRESADAS EN PORCENTAJE



Tiene usted una opinión favorable o desfavorable de:

BASE: 600 ENTREVISTADOS, ERROR 4%

La Procuraduría General

ANDRÉS
PASTRANA

ALVARO
URIBE 1

ALVARO
URIBE 2

JUAN MANUEL
SANTOS 1

JUAN MANUEL
SANTOS 2

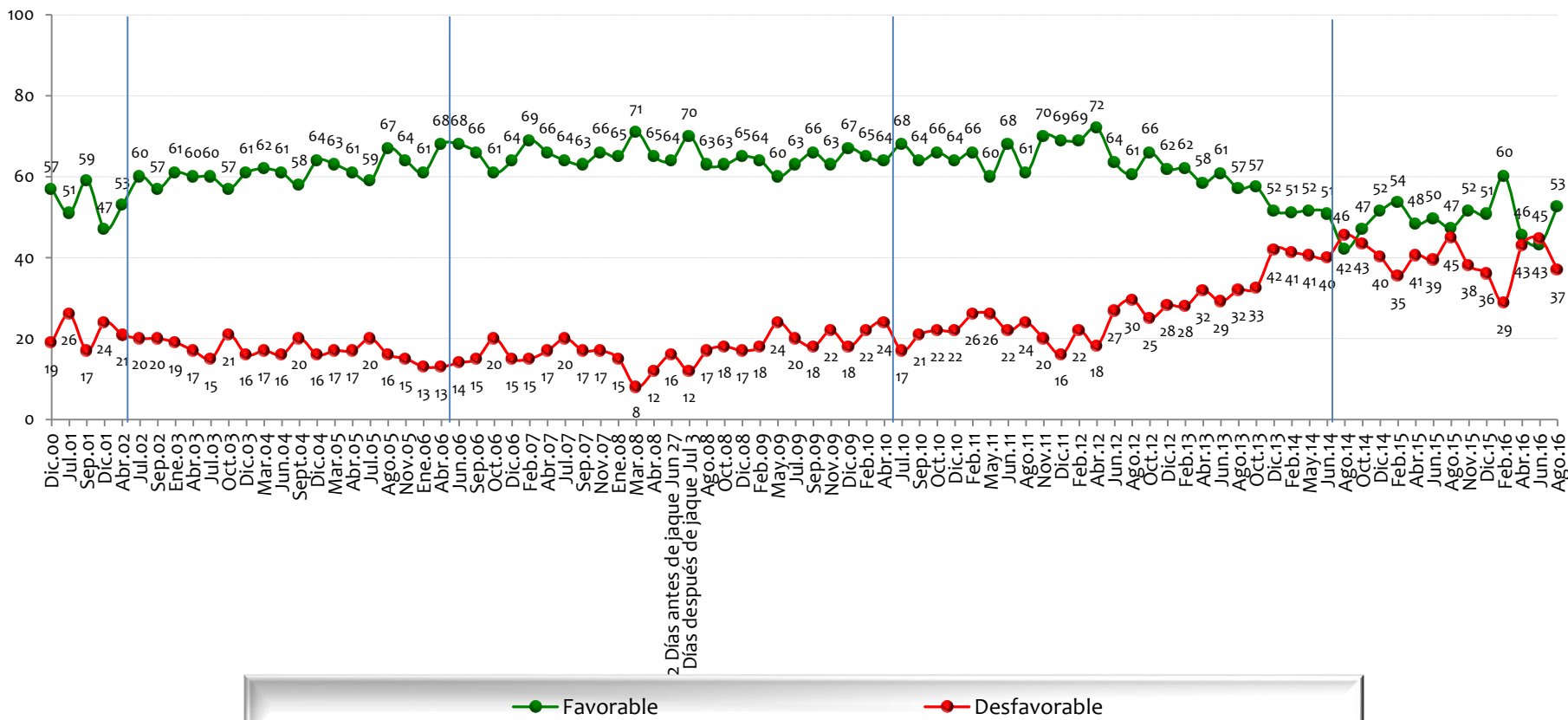

NOTA: LAS CIFRAS ESTÁN EXPRESADAS EN PORCENTAJE



Tiene usted una opinión favorable o desfavorable de:

BASE: 600 ENTREVISTADOS, ERROR 4%

La Contraloría General

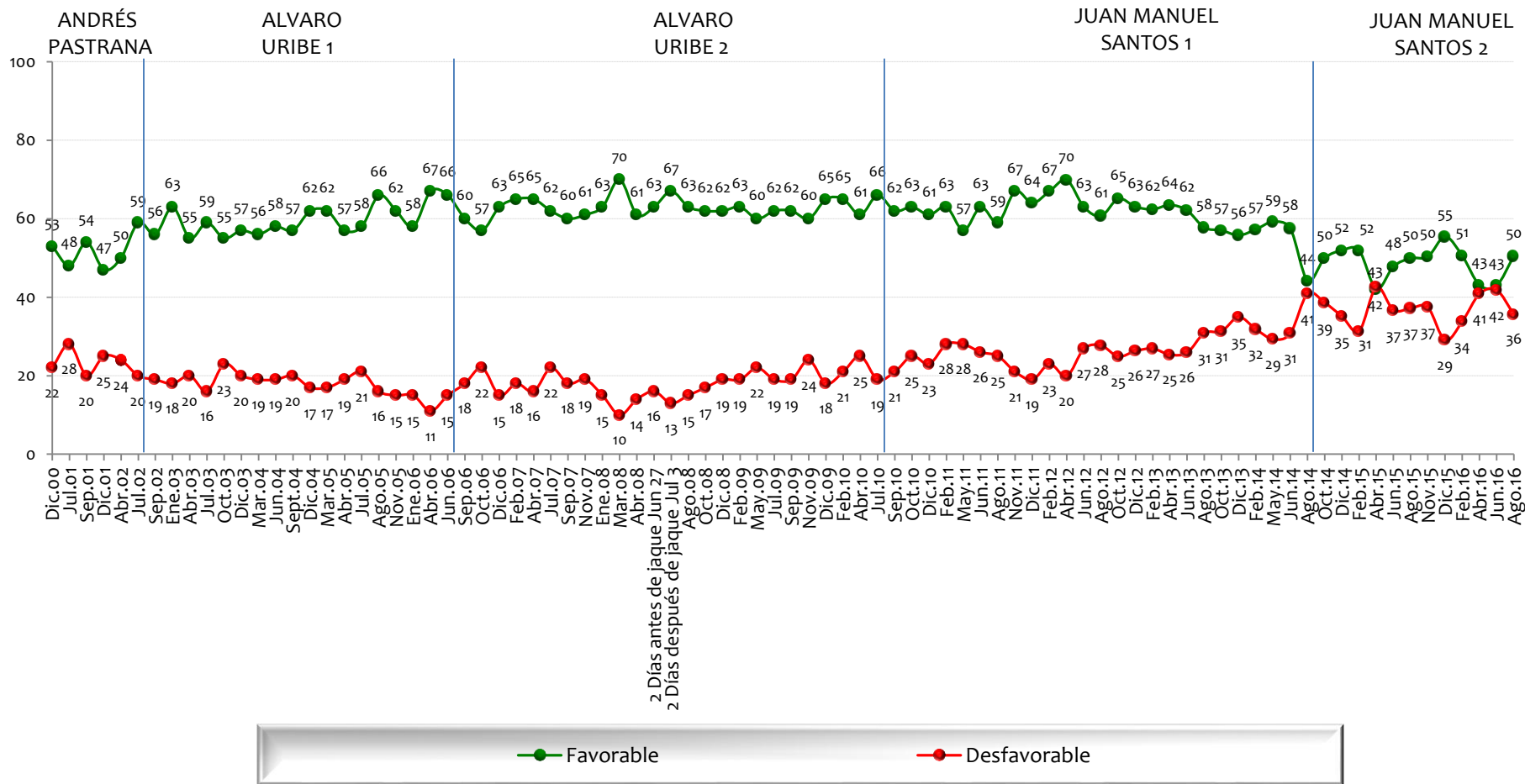

NOTA: LAS CIFRAS ESTÁN EXPRESADAS EN PORCENTAJE



Tiene usted una opinión favorable o desfavorable de:

BASE: 600 ENTREVISTADOS, ERROR 4%

Venezuela

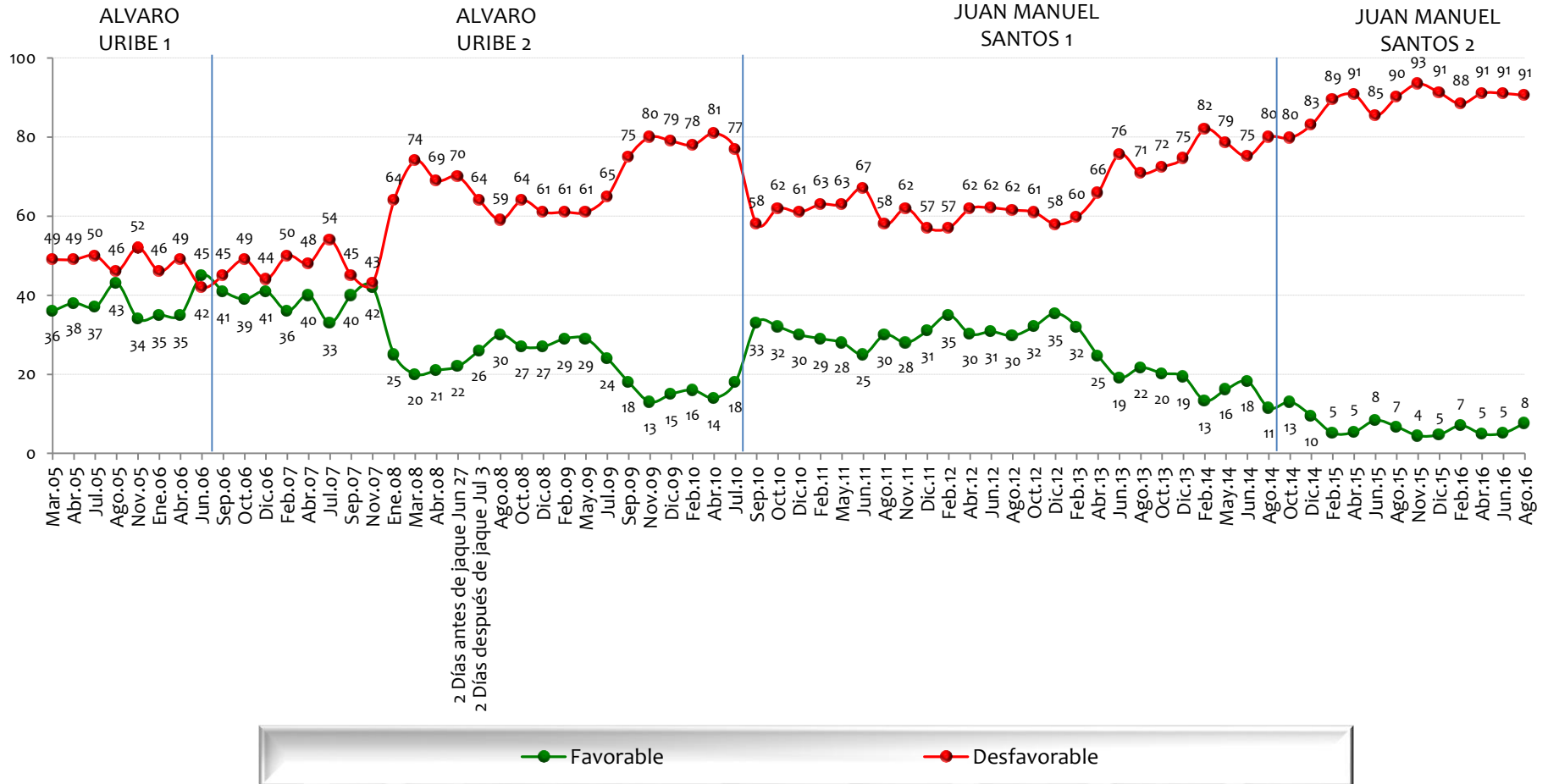

NOTA: LAS CIFRAS ESTÁN EXPRESADAS EN PORCENTAJE



Tiene usted una opinión favorable o desfavorable de:

BASE: 600 ENTREVISTADOS, ERROR 4%

El Sistema Judicial Colombiano

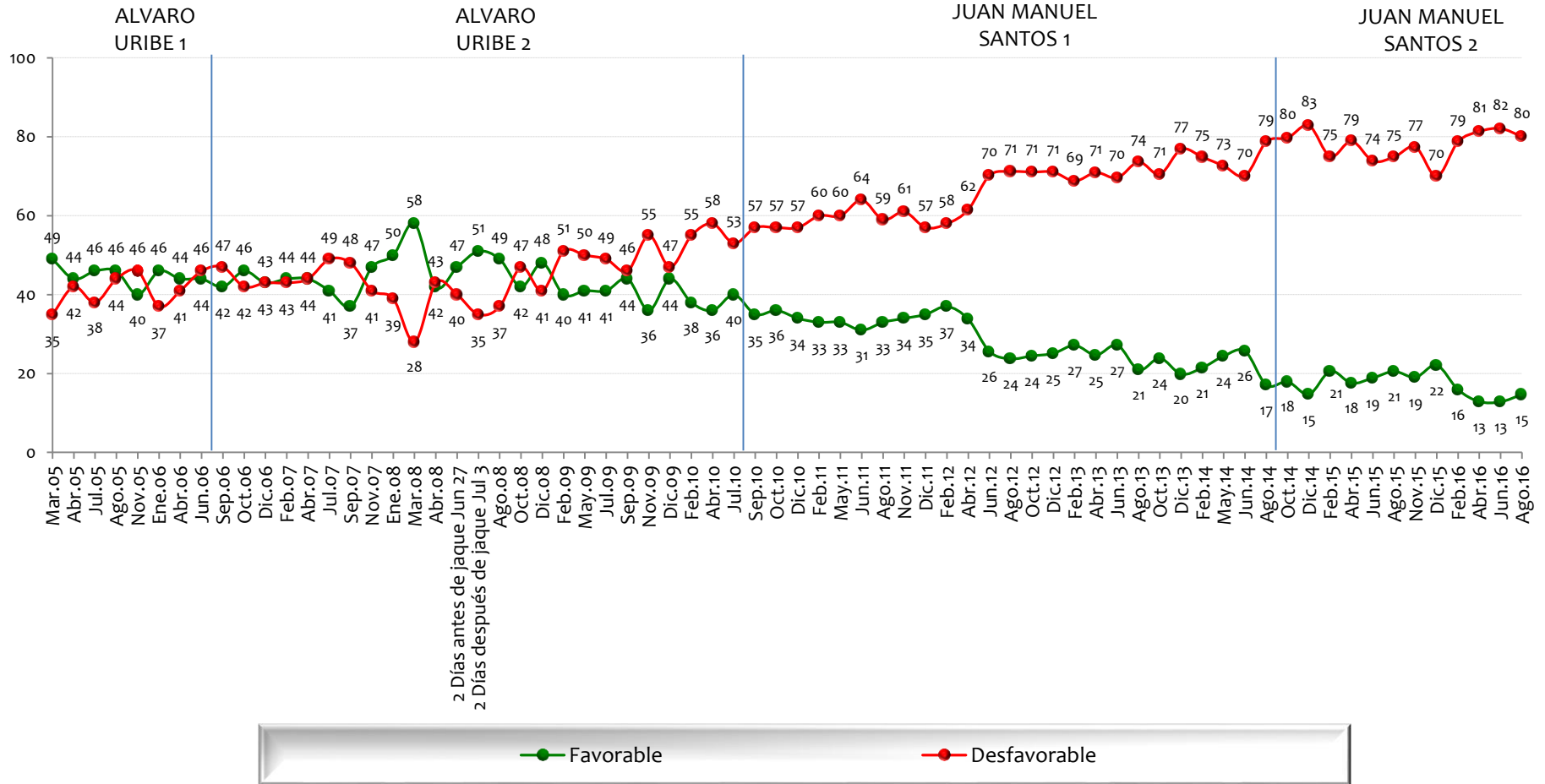

NOTA: LAS CIFRAS ESTÁN EXPRESADAS EN PORCENTAJE



Tiene usted una opinión favorable o desfavorable de:

BASE: 600 ENTREVISTADOS, ERROR 4%

Los Partidos Políticos

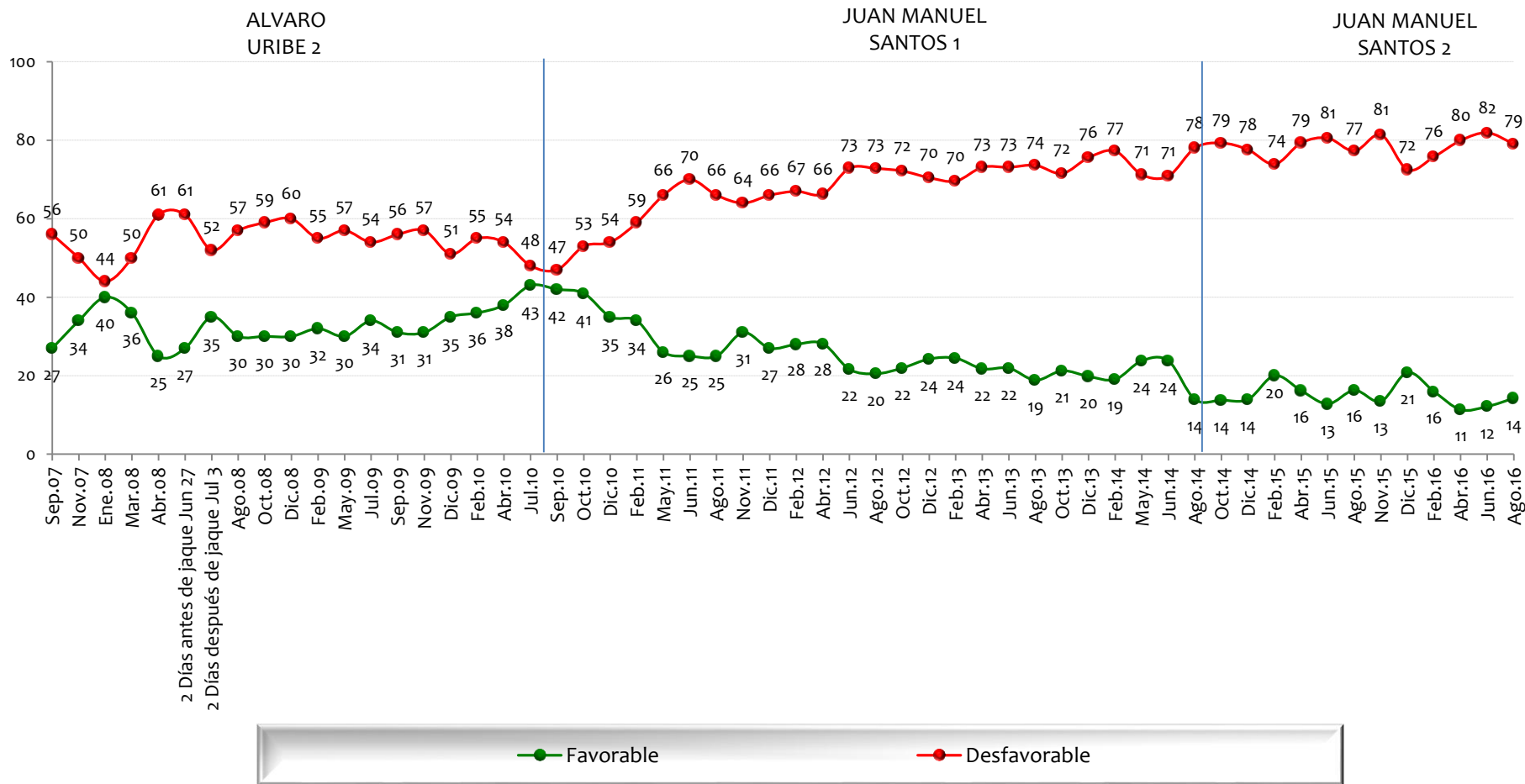

NOTA: LAS CIFRAS ESTÁN EXPRESADAS EN PORCENTAJE



Tiene usted una opinión favorable o desfavorable de:

BASE: 600 ENTREVISTADOS, ERROR 4%

La Corte Suprema de Justicia

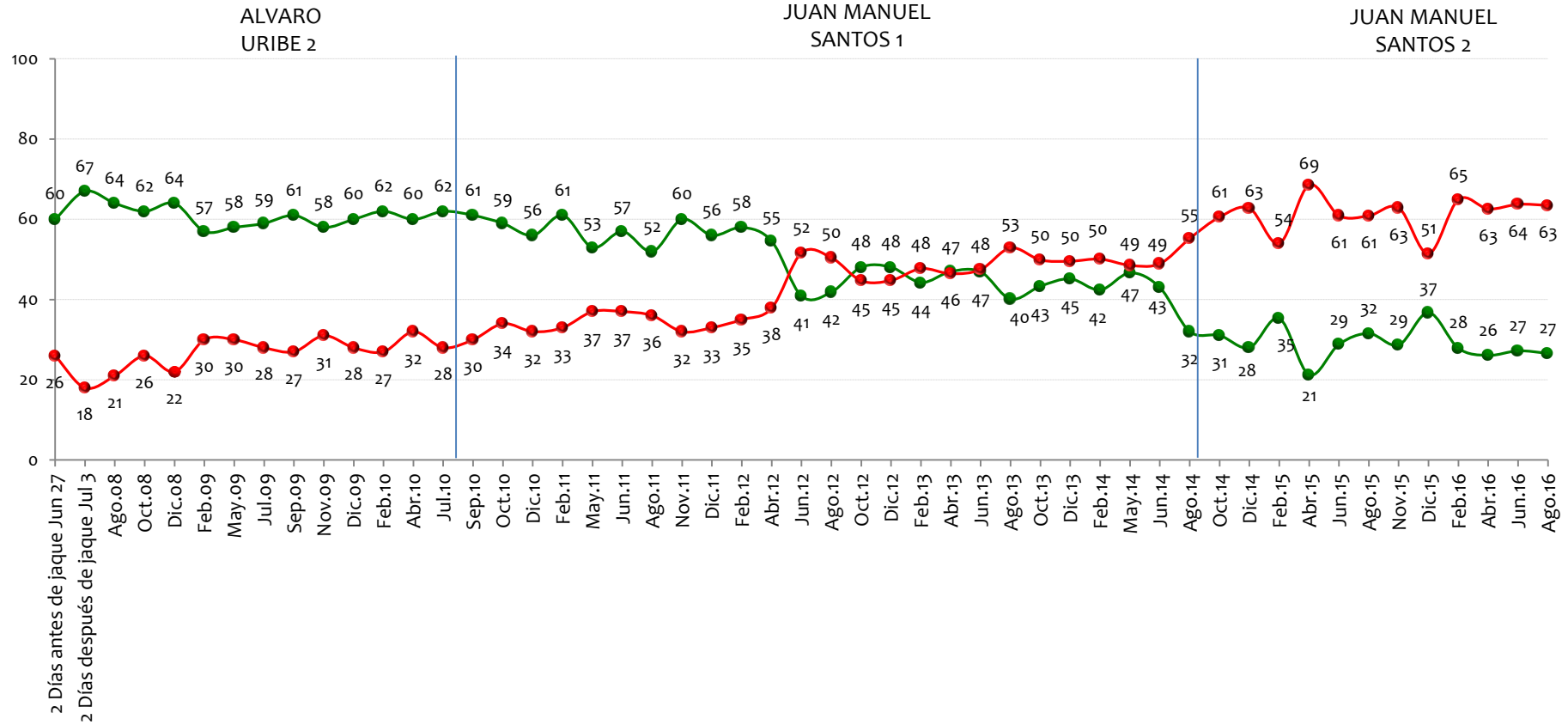

NOTA: LAS CIFRAS ESTÁN EXPRESADAS EN PORCENTAJE



Tiene usted una opinión favorable o desfavorable de:

BASE: 600 ENTREVISTADOS, ERROR 4%

Brasil

JUAN MANUEL SANTOS 1

JUAN MANUEL SANTOS 2

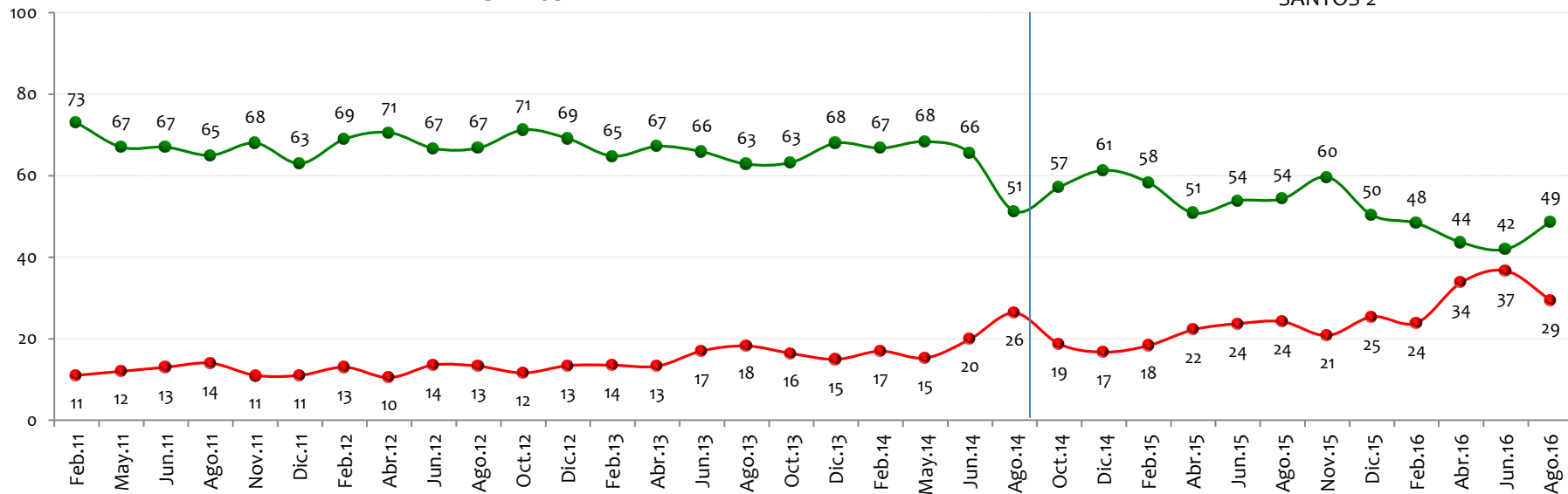

NOTA: LAS CIFRAS ESTÁN EXPRESADAS EN PORCENTAJE



Tiene usted una opinión favorable o desfavorable de:

BASE: 600 ENTREVISTADOS, ERROR 4%

Las FARC

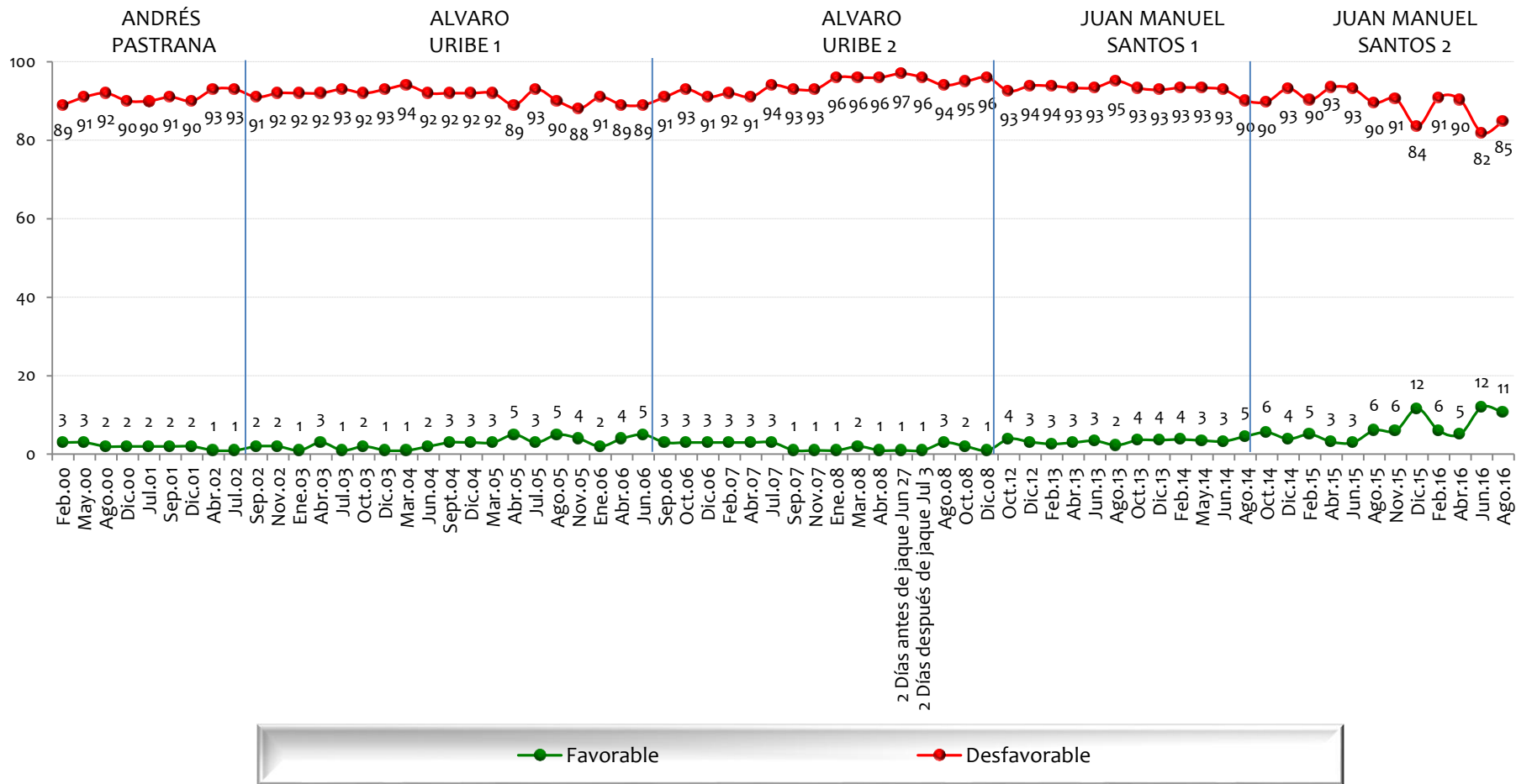

NOTA: LAS CIFRAS ESTÁN EXPRESADAS EN PORCENTAJE



Questionarios

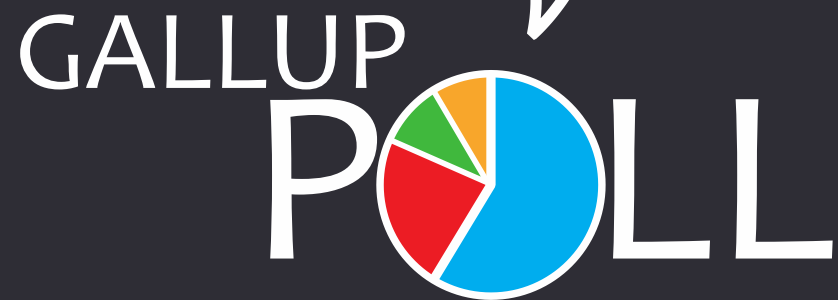

Cuestionario Tipo A



Tipo A

Cuestionario Tipo B



Tipo B

