

113
Colombia
Julio 2016

GALLUP POLL

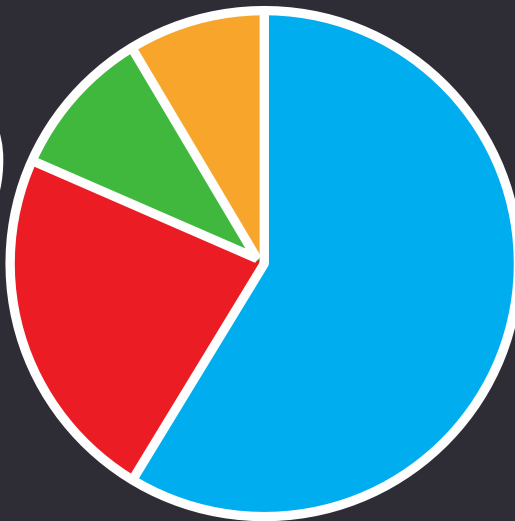

Contenido

- Ficha técnica
- Informe gráfico:
 - ✓ Estado de ánimo
 - ✓ Aprobación gestión Presidente
 - ✓ Aprobación gestión alcaldes y gobernadores
 - ✓ Favorabilidad de personajes
 - ✓ Nivel de aprobación a algunas propuestas, leyes o afirmaciones
 - ✓ Favorabilidad de algunas instituciones
 - ✓ Proceso de paz

- Tendencias
- Cuadros estadísticos



Ficha técnica

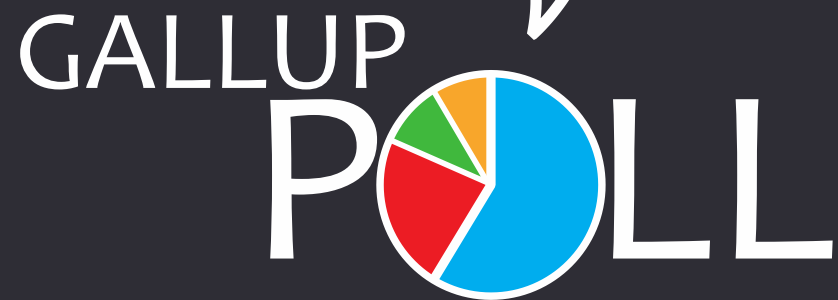

EMPRESA QUE REALIZÓ LA ENCUESTA: GALLUP COLOMBIA LTDA.

PERSONA NATURAL O JURÍDICA QUE LA ENCOMENDÓ: GALLUP COLOMBIA LTDA. para su venta por suscripción.

FUENTE DE FINANCIACIÓN: Recursos propios GALLUP COLOMBIA LTDA.

OBJETIVOS: Medir la favorabilidad y aprobación del Presidente, personajes e instituciones en Colombia. Sondear la opinión pública sobre hechos de actualidad. Evaluar la opinión que tiene la gente en general de Colombia y del Presidente Juan Manuel Santos. Medir el concepto de la gente frente a problemáticas Colombianas actuales. Observar el nivel de aceptación de la gente respecto a leyes, propuestas o afirmaciones del momento. Realizar un sondeo general en las ciudades principales del país sobre la labor del alcalde respectivo y la forma como la gente está percibiendo su ciudad.

UNIVERSO: Hombres y mujeres de 18 o más años, de todos los estratos socio-económicos, residentes en: Bogotá (5.794.015), Medellín (1.936.110), Cali 1.738.297), Barranquilla (867.145) y Bucaramanga (391.335), para un total de 10.726.902 personas, según proyecciones DANE.

MARCO MUESTRAL: Para la realización de este estudio se implementó una metodología llamada marcos duales, es decir, se hace uso de dos marcos muestrales (Línea fija y Generación de números celular), para seleccionar a las personas. El cubrimiento telefónico en las 5 grandes ciudades, según censo del DANE, es del 85%. Los hogares con línea telefónica son: Bogotá 1.797.895, Medellín 636.955, Cali 487.214, Barranquilla 177.394 y Bucaramanga 202.042 Total 3.301.500. Para el marco de línea celular se cuenta con un marco de número aleatorios generados por INVAMER S.A.S.

TAMAÑO Y DISTRIBUCIÓN DE LA MUESTRA: 1.200 encuestas (800 telefonía fija y 400 telefonía celular) distribuidas de la siguiente manera: Bogotá 400 encuestas (240 telefonía fija y 160 telefonía celular), Medellín 200 encuestas (140 telefonía fija y 60 telefonía celular), Cali 200 encuestas (140 telefonía fija y 60 telefonía celular), Barranquilla 200 encuestas (140 telefonía fija y 60 telefonía celular) y Bucaramanga 200 encuestas (140 telefonía fija y 60 telefonía celular); además de la distribución por estratos de manera proporcional a la población. Para ajustar la muestra total al tamaño real del universo de cada ciudad, se aplican factores de ponderación. Esta muestra está de acuerdo al contenido en la propuesta.

SISTEMA DE MUESTREO: Se llevó a cabo un muestreo probabilístico por etapas dependiendo el tipo de marco muestral. Para el marco de telefonía fija, primero se realiza una selección aleatoria sistemática de hogares con telefonía fija y posteriormente se realiza una selección aleatoria simple de una persona de 18 o más años. Para el marco de telefonía celular se lleva a cabo una selección aleatoria de personas mayores de 18 años.

MARGEN DE ERROR: Los márgenes de error dentro de unos límites de confianza de un 95%, son: Para el total de la muestra de las 5 ciudades +/- 3%; para el total de la muestra de Bogotá +/- 5%; para los totales de las muestras de Medellín, Cali, Barranquilla ó Bucaramanga +/- 7%.

TECNICA DE RECOLECCIÓN DE DATOS: Entrevistas telefónicas asistidas por computador (CATI).



FECHA DE RECOLECCIÓN DE LOS DATOS: Del 21 de junio al 02 de julio de 2016.

NÚMERO DE ENCUESTADORES: Se emplearon 56 encuestadores.

MÉTODO DE VALIDACIÓN: Se revisó el 100% de las encuestas realizadas y se supervisó el 15% de las mismas.

TEMAS A LOS QUE SE REFIERE: Opinión pública sobre gobernantes, personajes, instituciones y hechos de actualidad.

TASA DE RESPUESTA: La tasa de respuesta para las encuestas telefónicas es del 14,2%. Esta tasa refleja el número de unidades de muestra que completaron el cuestionario, como porcentaje del número de unidades de muestra elegibles.

PERSONAJES O INSTITUCIONES POR LAS CUALES SE INDAGÓ: Referirse a cuestionario

PREGUNTAS CONCRETAS QUE SE FORMULARON: Referirse a cuestionario.

FACTOR DE PONDERACIÓN:

Es la cifra que actuando como un multiplicador permite llevar los datos muestrales a la población, es decir expandir la muestra.

Para combinar las muestras de telefonía fija y celular, se debe incluir en el cuestionario preguntas que le permitan clasificar a los encuestados, a fin de determinar si el encuestado podría haber sido seleccionado en el otro marco y así obtener la probabilidad de inclusión p_i de cada persona.

Esta probabilidad se calcula de la siguiente manera:

- Para usuarios de telefonía fija: $p_{fijo} = \# \text{ fijos en el hogar} * \left(\frac{\text{Cantidad \# en la muestra fija}}{\text{Cantidad \# en el marco}} \right) * \left(\frac{1}{\# \text{ de miembros del hogar}} \right)$
- Para usuarios de telefonía celular: $p_{celular} = \# \text{ celulares de la persona} * \left(\frac{\text{Cantidad \# en la muestra}}{\text{Cantidad de personas}} \right)$
- Para usuarios Duales: $p_i = p_{fijo} + p_{celular}$

El factor de expansión básico es el inverso de la probabilidad de inclusión de la persona. Posterior a esto se realiza una calibración de este factor de acuerdo a las proyecciones poblacionales de DANE 2015.

El estudio se realizó en cumplimiento a la norma ISO 20252 versión 2012 Investigación de mercados social y de Opinión.



Estado de ánimo (Total 5 grandes ciudades)

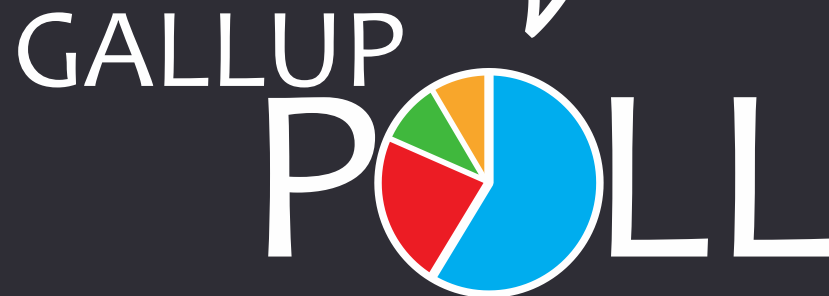

En general, ¿cree usted que las cosas en Colombia están mejorando o empeorando?

BASE: 1200 ENTREVISTADOS, ERROR 3%

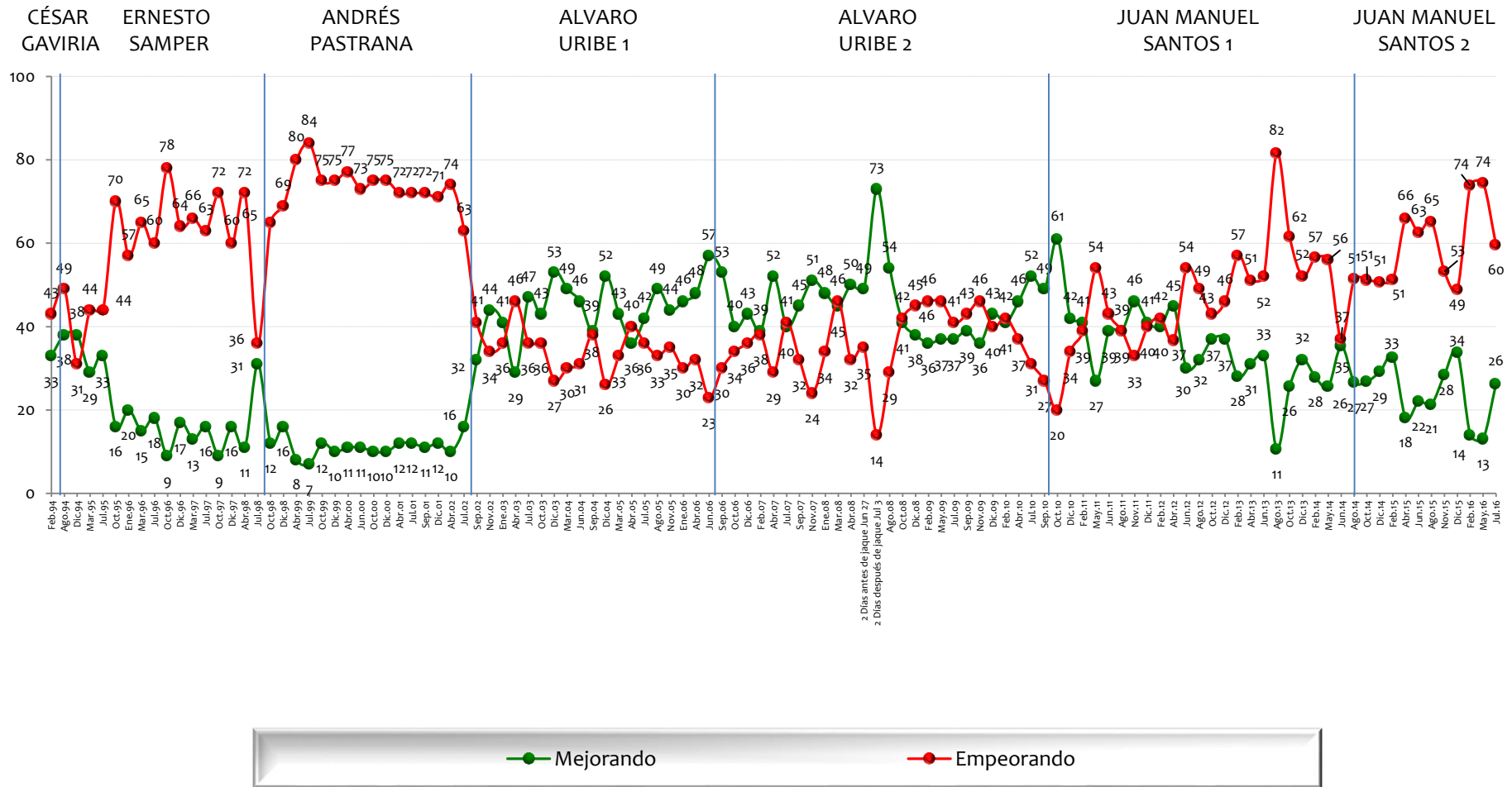

NOTA: LAS CIFRAS ESTÁN EXPRESADAS EN PORCENTAJE



En su concepto, ¿cuál es el principal problema que tiene Colombia en estos momentos?

BASE: 1200 ENTREVISTADOS, ERROR 3%

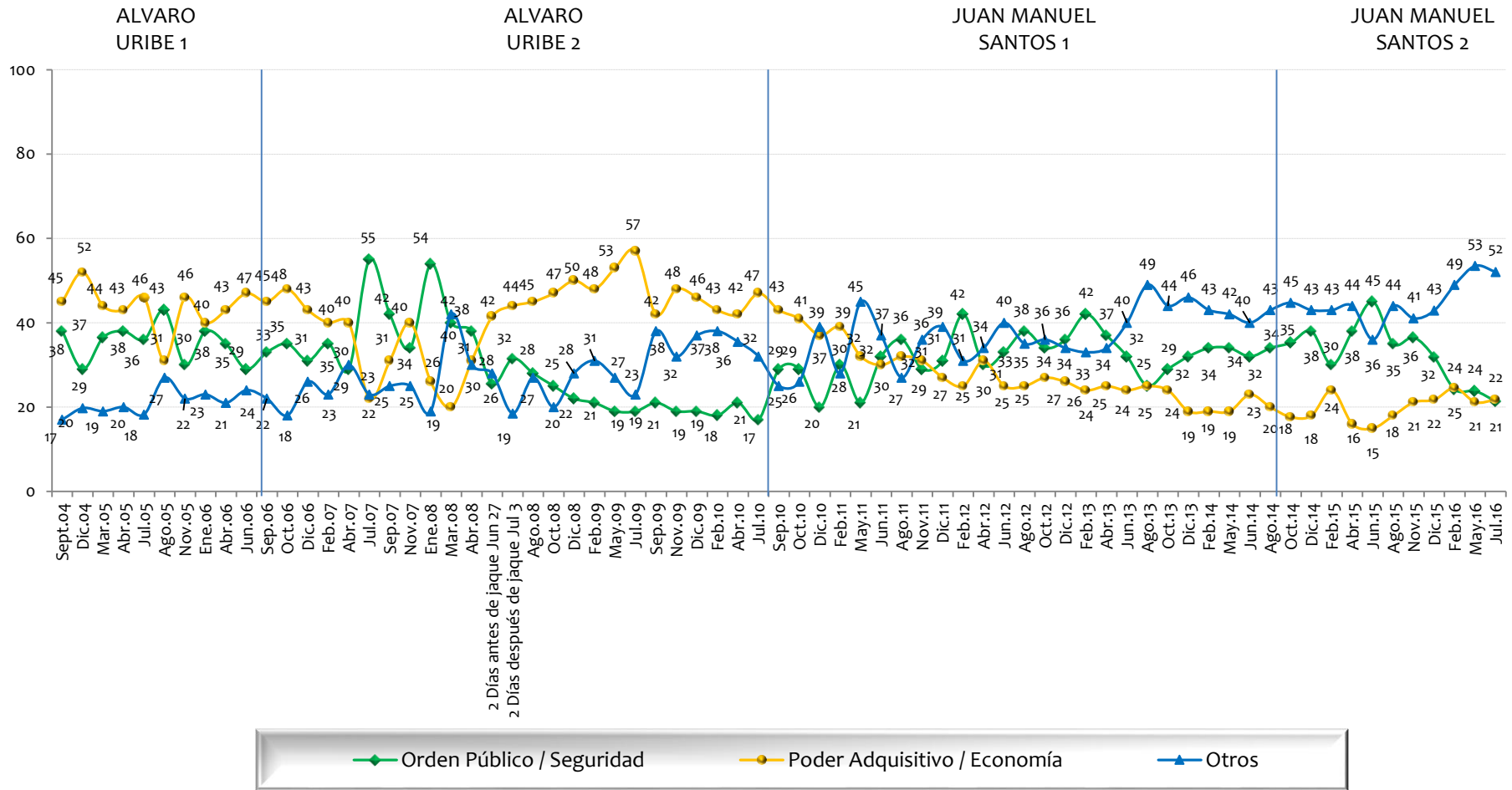

NOTA: LAS CIFRAS ESTÁN EXPRESADAS EN PORCENTAJE



Considera usted que ___ en Colombia está mejorando o está empeorando?

BASE: 600 ENTREVISTADOS, ERROR 4%

Corrupción

ALVARO URIBE 2

JUAN MANUEL SANTOS 1

JUAN MANUEL SANTOS 2

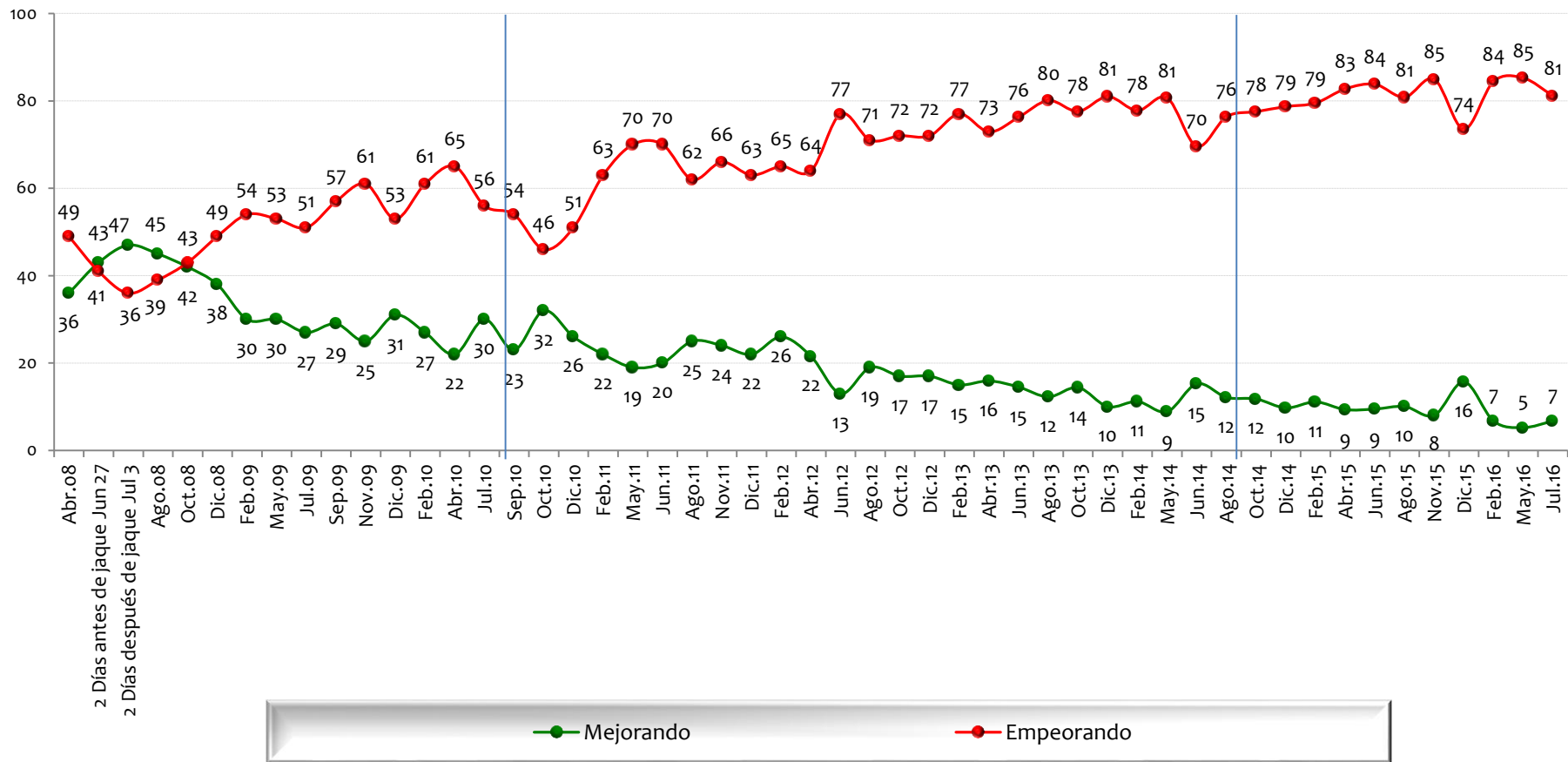

NOTA: LAS CIFRAS ESTÁN EXPRESADAS EN PORCENTAJE



Considera usted que ___ en Colombia está mejorando o está empeorando?

BASE: 600 ENTREVISTADOS, ERROR 4%

Economía

ALVARO URIBE 2

JUAN MANUEL SANTOS 1

JUAN MANUEL SANTOS 2

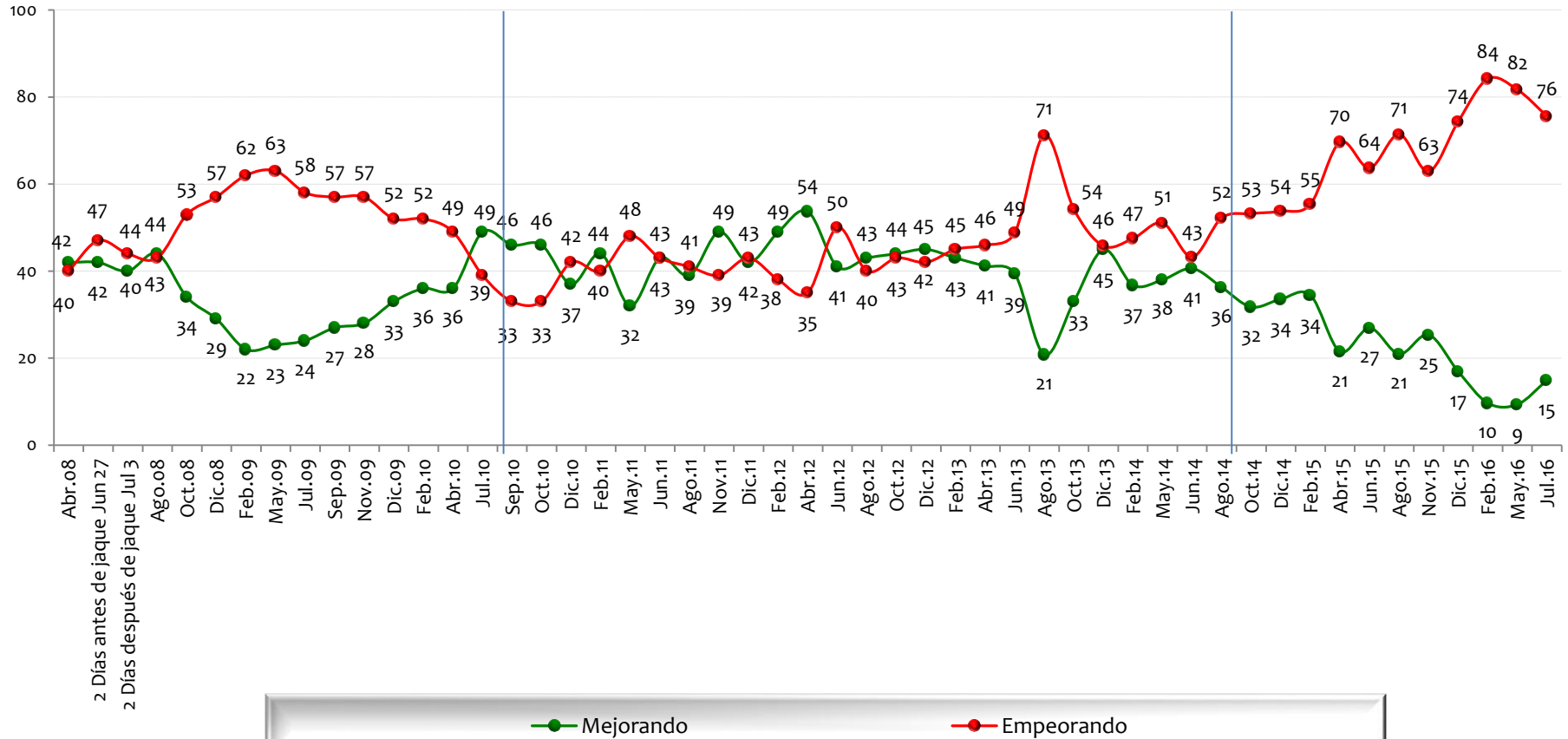

NOTA: LAS CIFRAS ESTÁN EXPRESADAS EN PORCENTAJE



Considera usted que ___ en Colombia está mejorando o está empeorando?

BASE: 600 ENTREVISTADOS, ERROR 4%

Desempleo

ALVARO URIBE 2

JUAN MANUEL SANTOS 1

JUAN MANUEL SANTOS 2

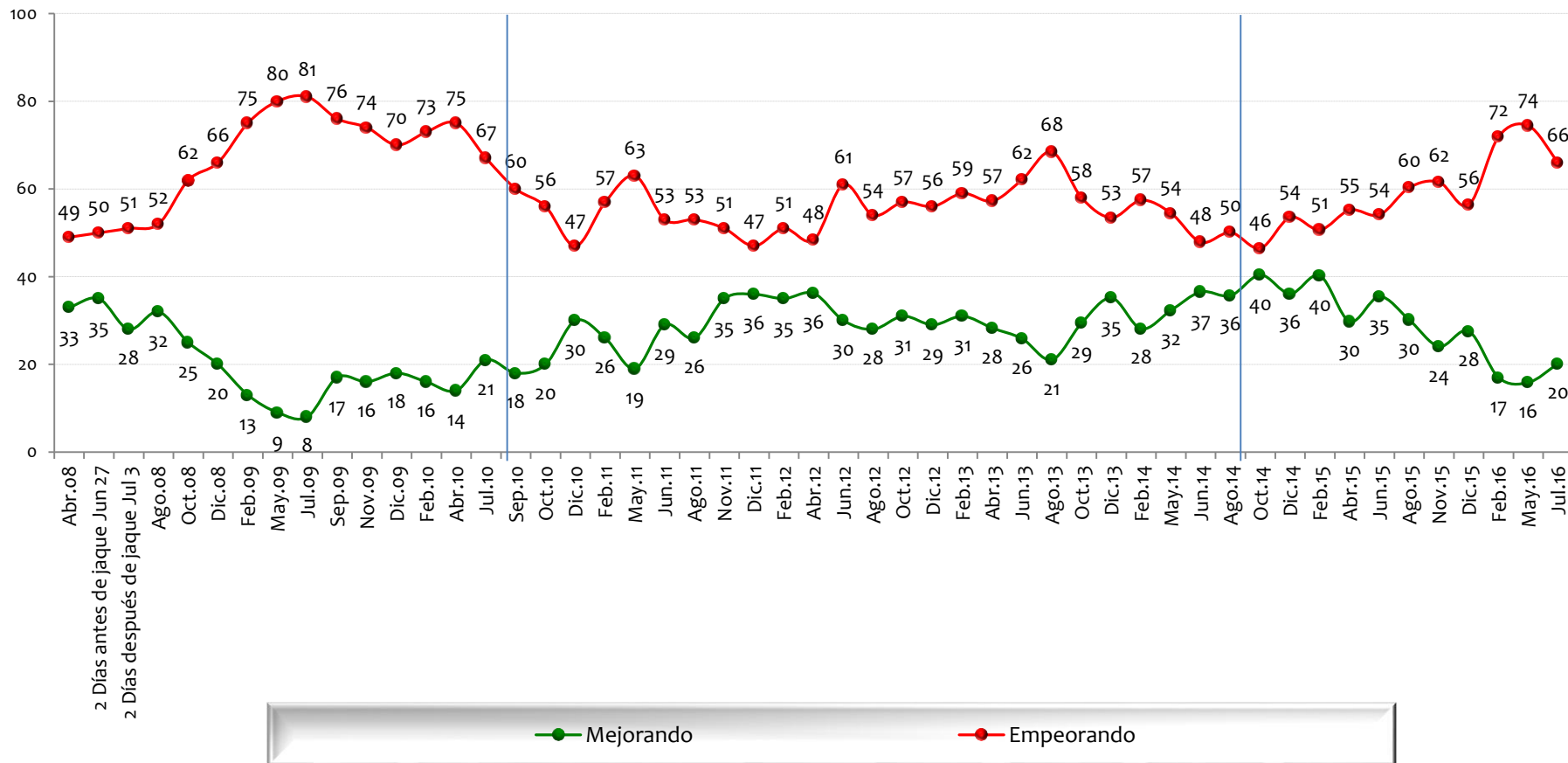

NOTA: LAS CIFRAS ESTÁN EXPRESADAS EN PORCENTAJE



Considera usted que ___ en Colombia está mejorando o está empeorando?

BASE: 600 ENTREVISTADOS, ERROR 4%

Guerrilla

ALVARO URIBE 2

JUAN MANUEL SANTOS 1

JUAN MANUEL SANTOS 2

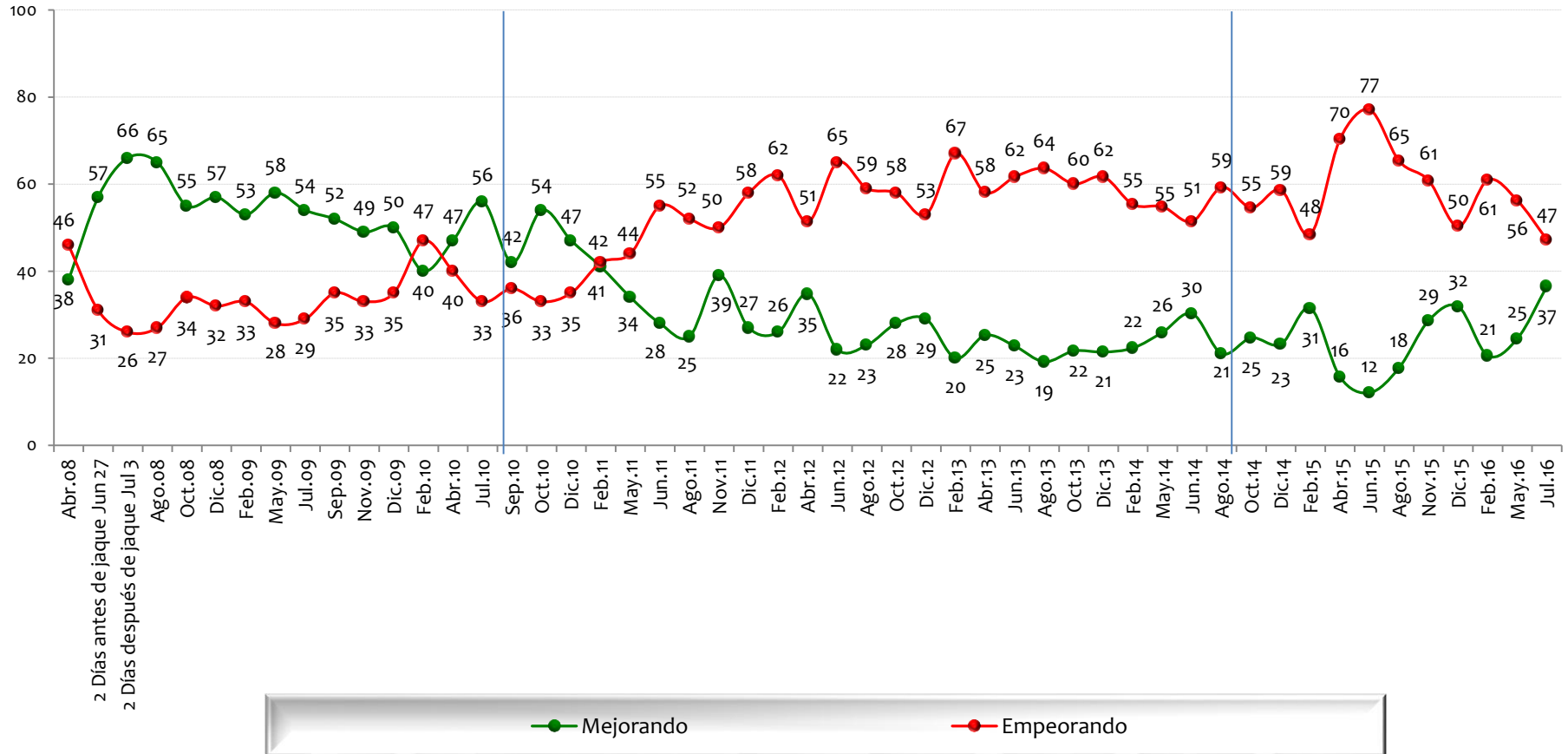

NOTA: LAS CIFRAS ESTÁN EXPRESADAS EN PORCENTAJE



Considera usted que ___ en Colombia está mejorando o está empeorando?

BASE: 600 ENTREVISTADOS, ERROR 4%

Narcotráfico

ALVARO URIBE 2

JUAN MANUEL SANTOS 1

JUAN MANUEL SANTOS 2

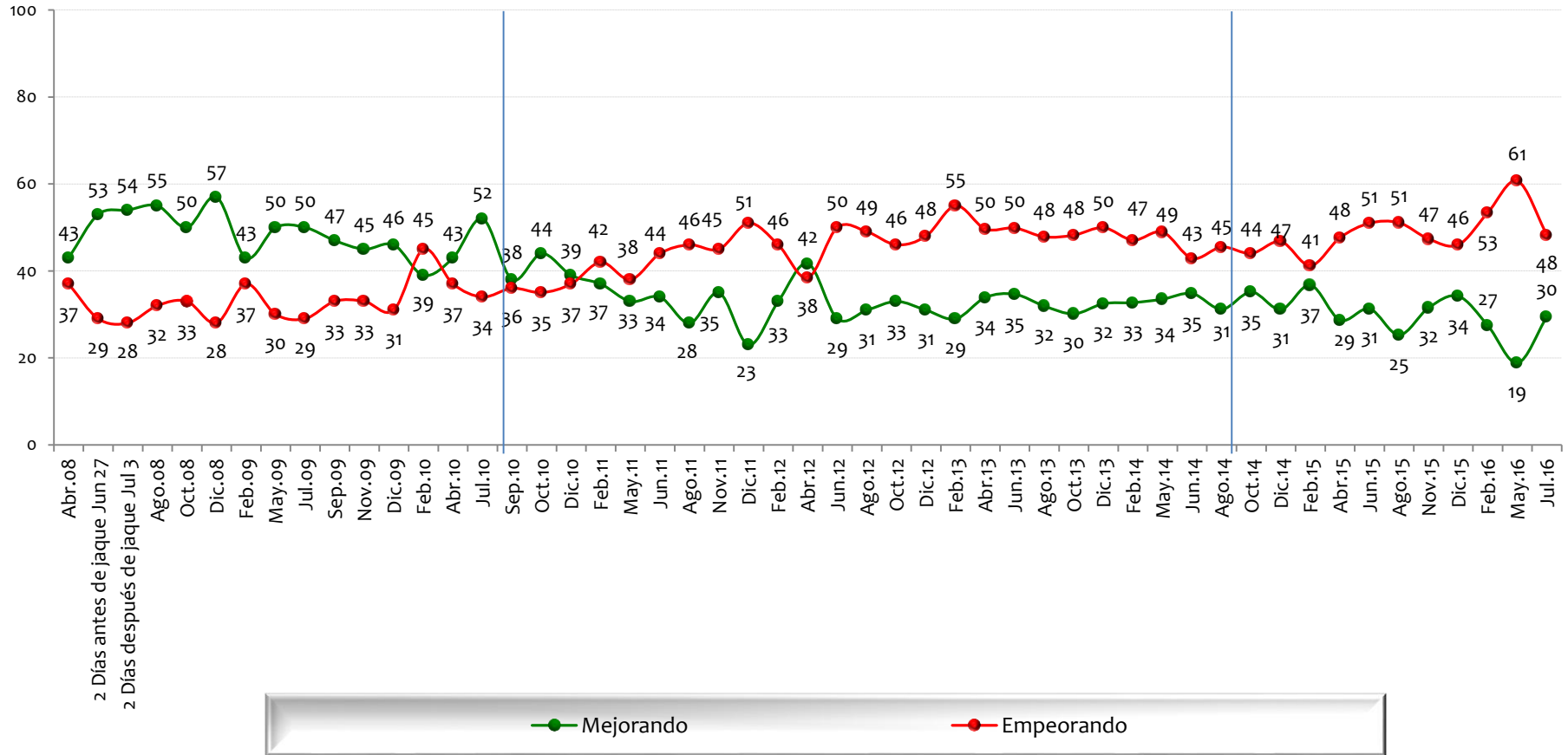

NOTA: LAS CIFRAS ESTÁN EXPRESADAS EN PORCENTAJE



Considera usted que ___ en Colombia está mejorando o está empeorando?

BASE: 600 ENTREVISTADOS, ERROR 4%

Costo de vida

ALVARO URIBE 2

JUAN MANUEL SANTOS 1

JUAN MANUEL SANTOS 2

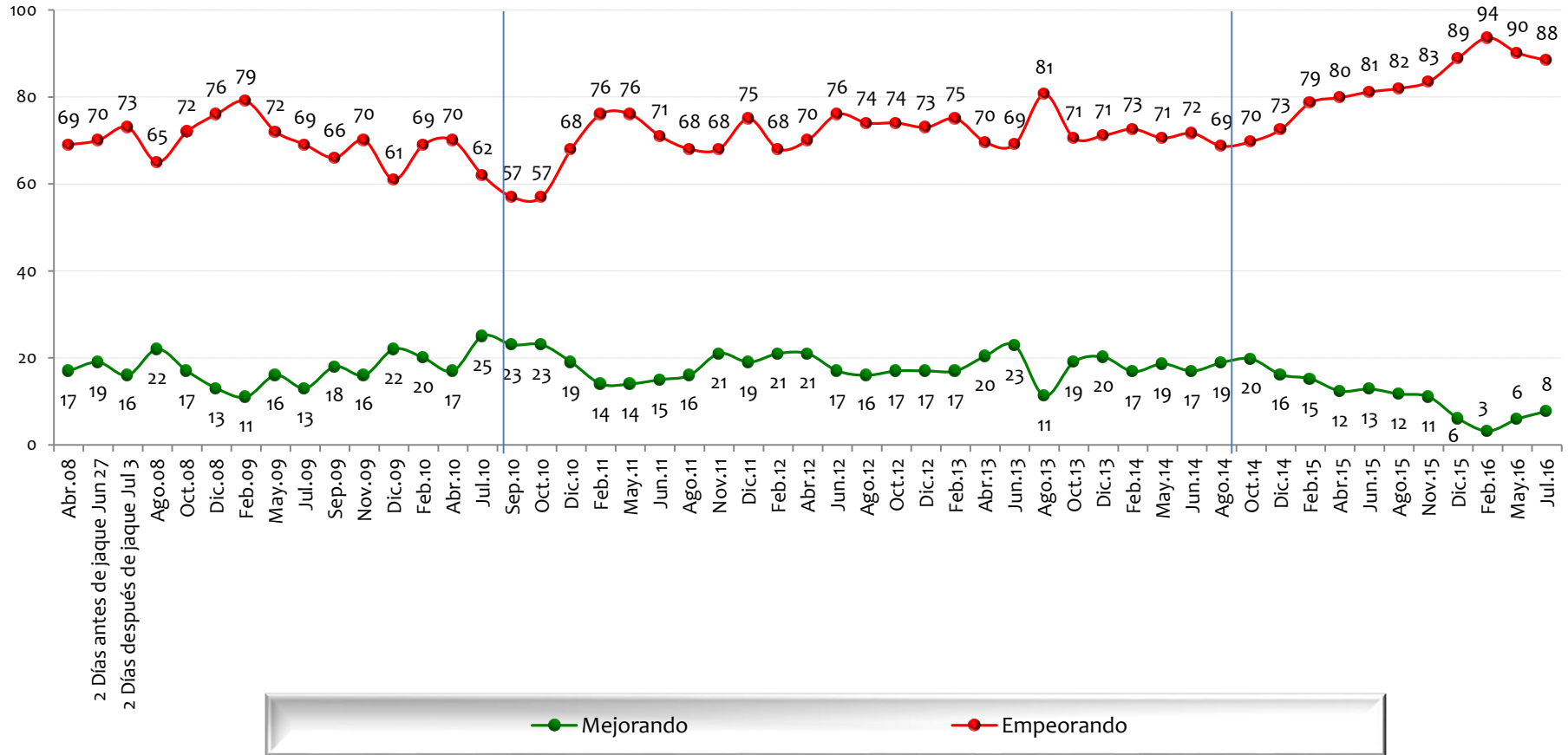

NOTA: LAS CIFRAS ESTÁN EXPRESADAS EN PORCENTAJE



Considera usted que ___ en Colombia está mejorando o está empeorando?

BASE: 600 ENTREVISTADOS, ERROR 4%

Relaciones internacionales

ALVARO URIBE 2

JUAN MANUEL SANTOS 1

JUAN MANUEL SANTOS 2

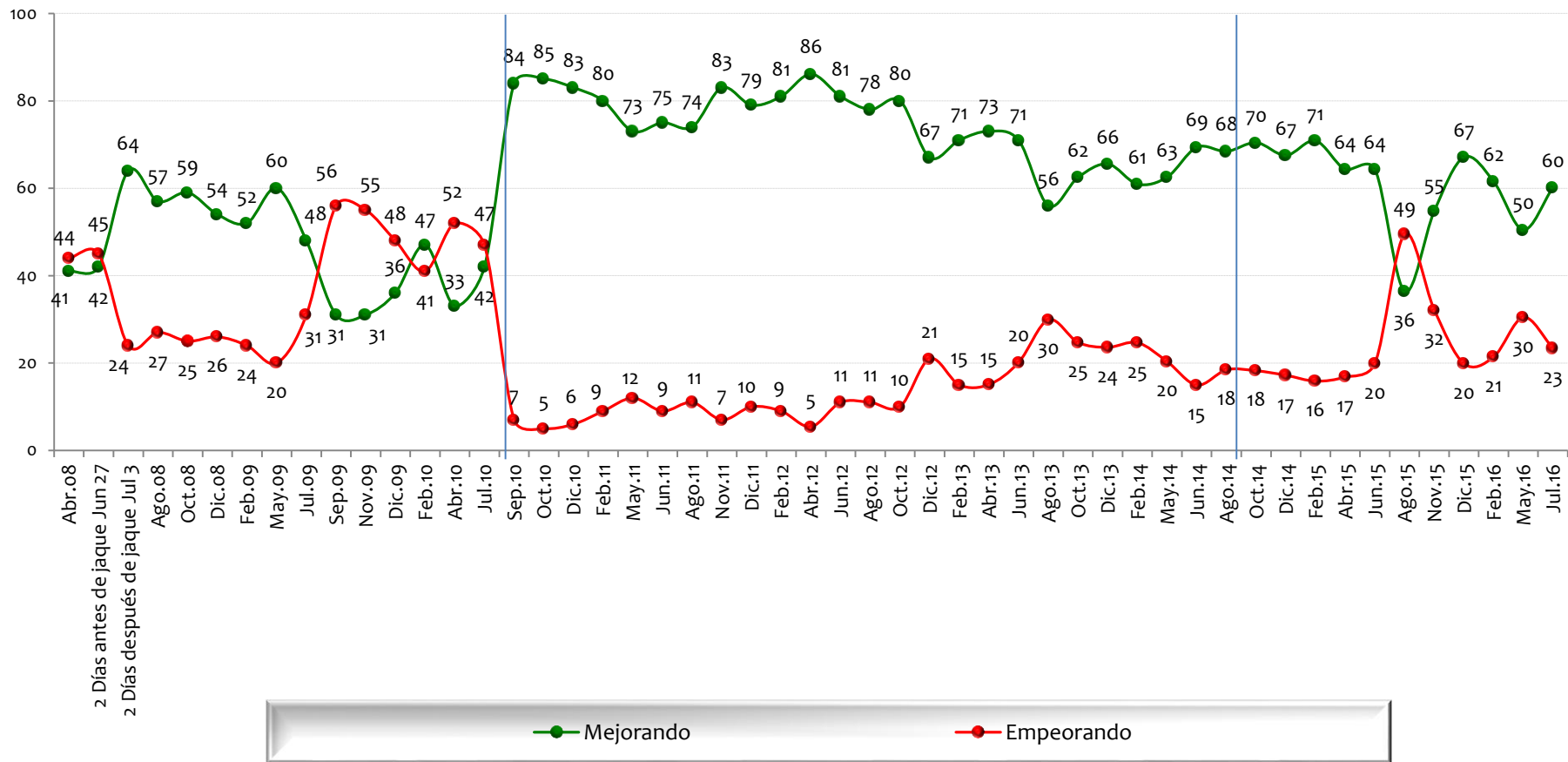

NOTA: LAS CIFRAS ESTÁN EXPRESADAS EN PORCENTAJE



Considera usted que ___ en Colombia está mejorando o está empeorando?

BASE: 600 ENTREVISTADOS, ERROR 4%

Inseguridad

ALVARO URIBE 2

JUAN MANUEL SANTOS 1

JUAN MANUEL SANTOS 2

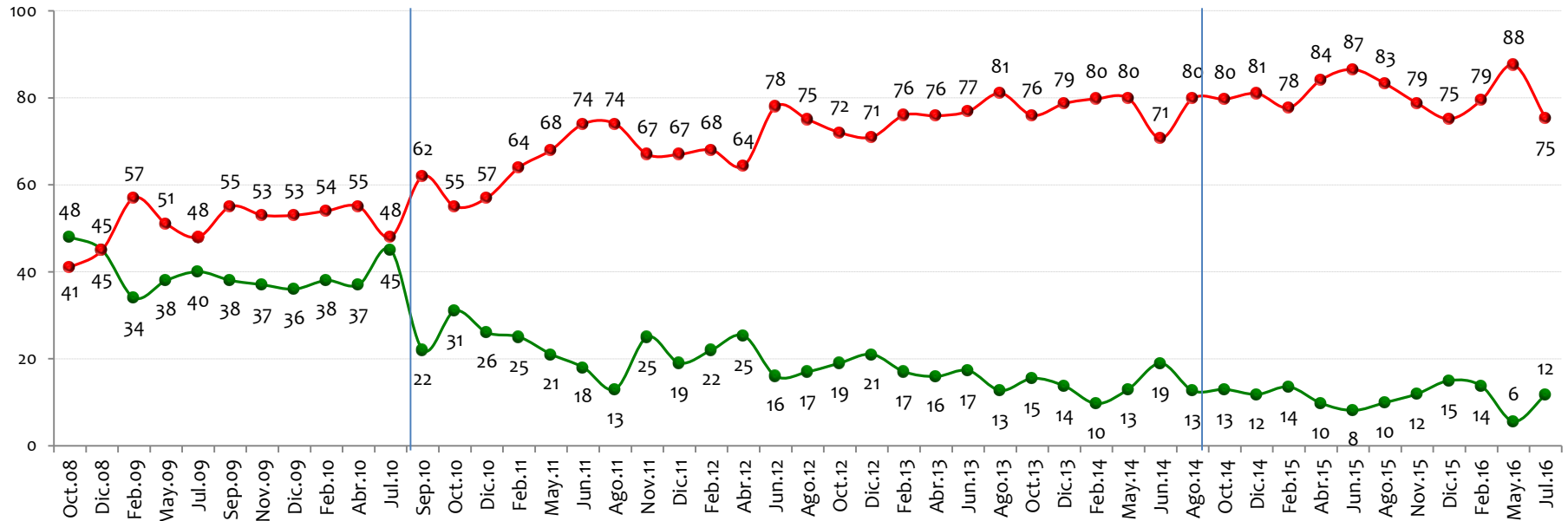

Mejorando

Empeorando

NOTA: LAS CIFRAS ESTÁN EXPRESADAS EN PORCENTAJE



Considera usted que ___ en Colombia está mejorando o está empeorando?

BASE: 600 ENTREVISTADOS, ERROR 4%

Medio ambiente

JUAN MANUEL SANTOS 1

JUAN MANUEL SANTOS 2

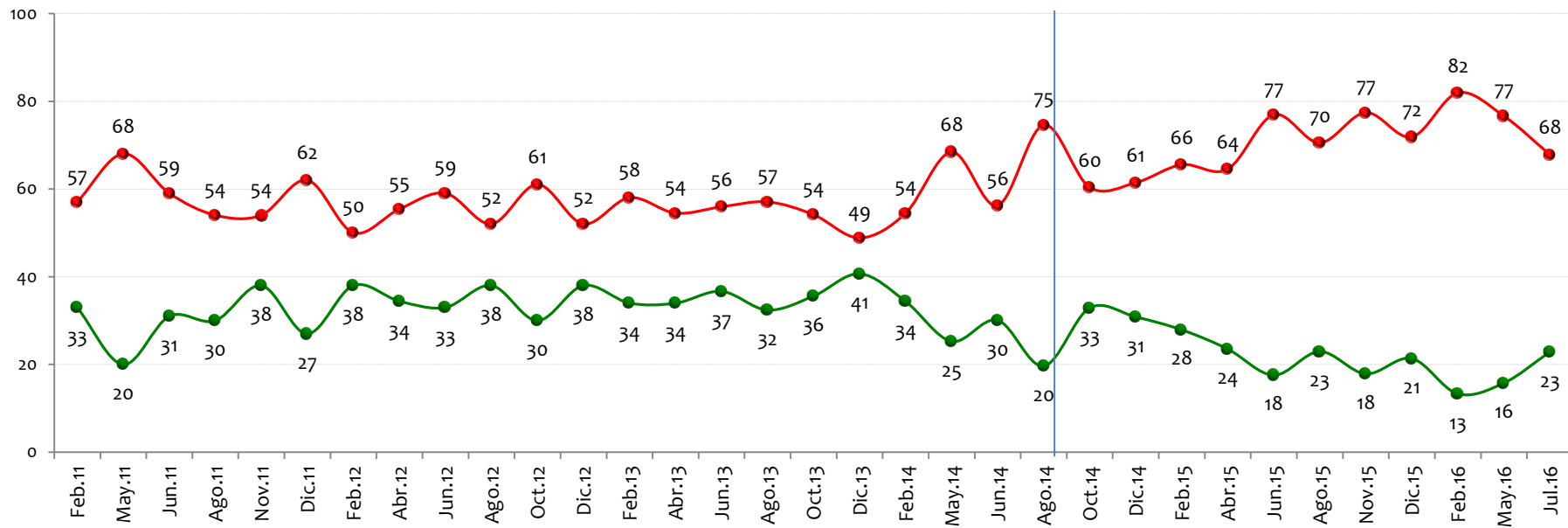

NOTA: LAS CIFRAS ESTÁN EXPRESADAS EN PORCENTAJE



Considera usted que ___ en Colombia está mejorando o está empeorando?

BASE: 600 ENTREVISTADOS, ERROR 4%

Asistencia a la niñez

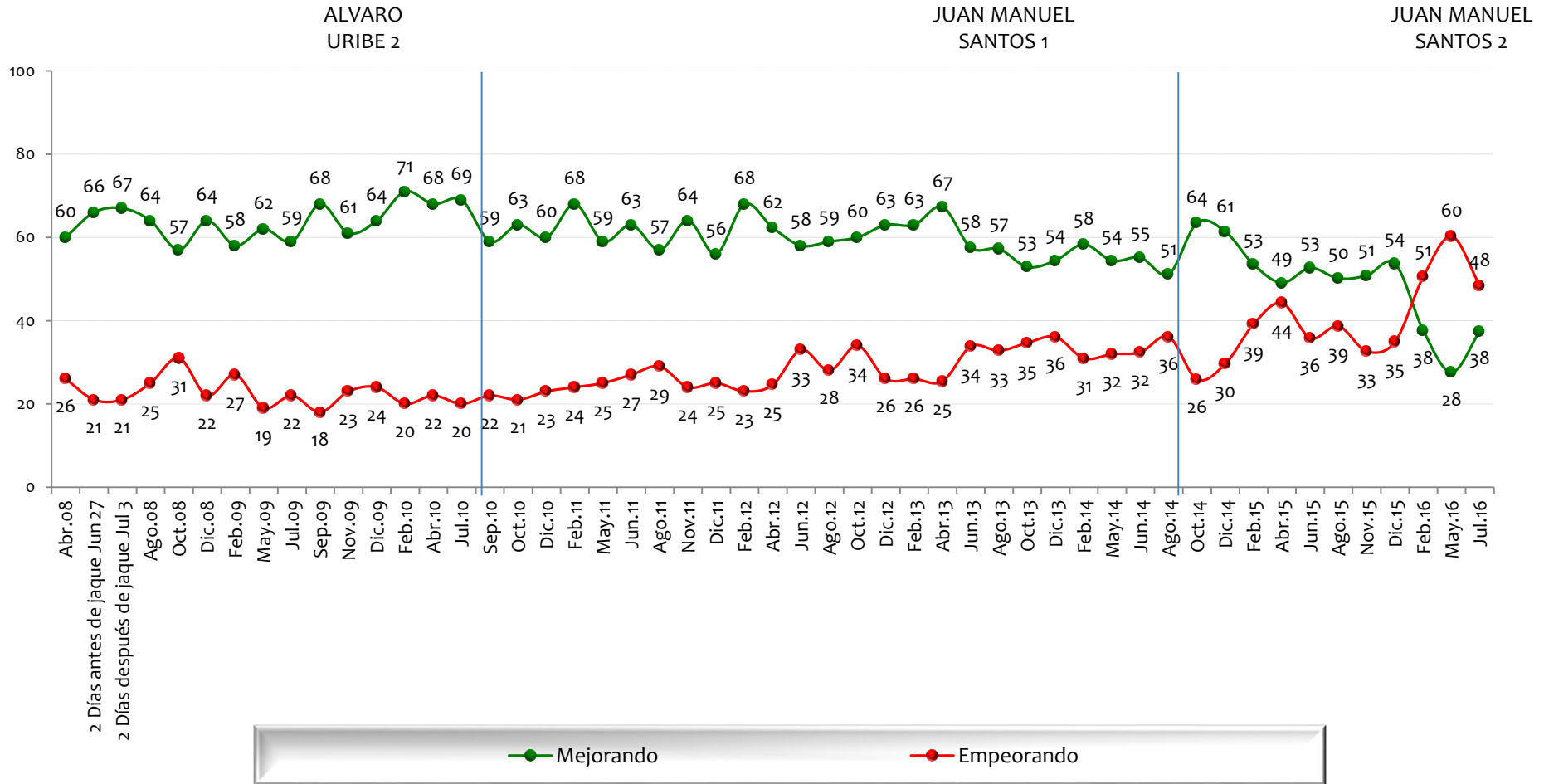

NOTA: LAS CIFRAS ESTÁN EXPRESADAS EN PORCENTAJE



Considera usted que ___ en Colombia está mejorando o está empeorando?

BASE: 600 ENTREVISTADOS, ERROR 4%

Asistencia a la vejez

ALVARO URIBE 2

JUAN MANUEL SANTOS 1

JUAN MANUEL SANTOS 2

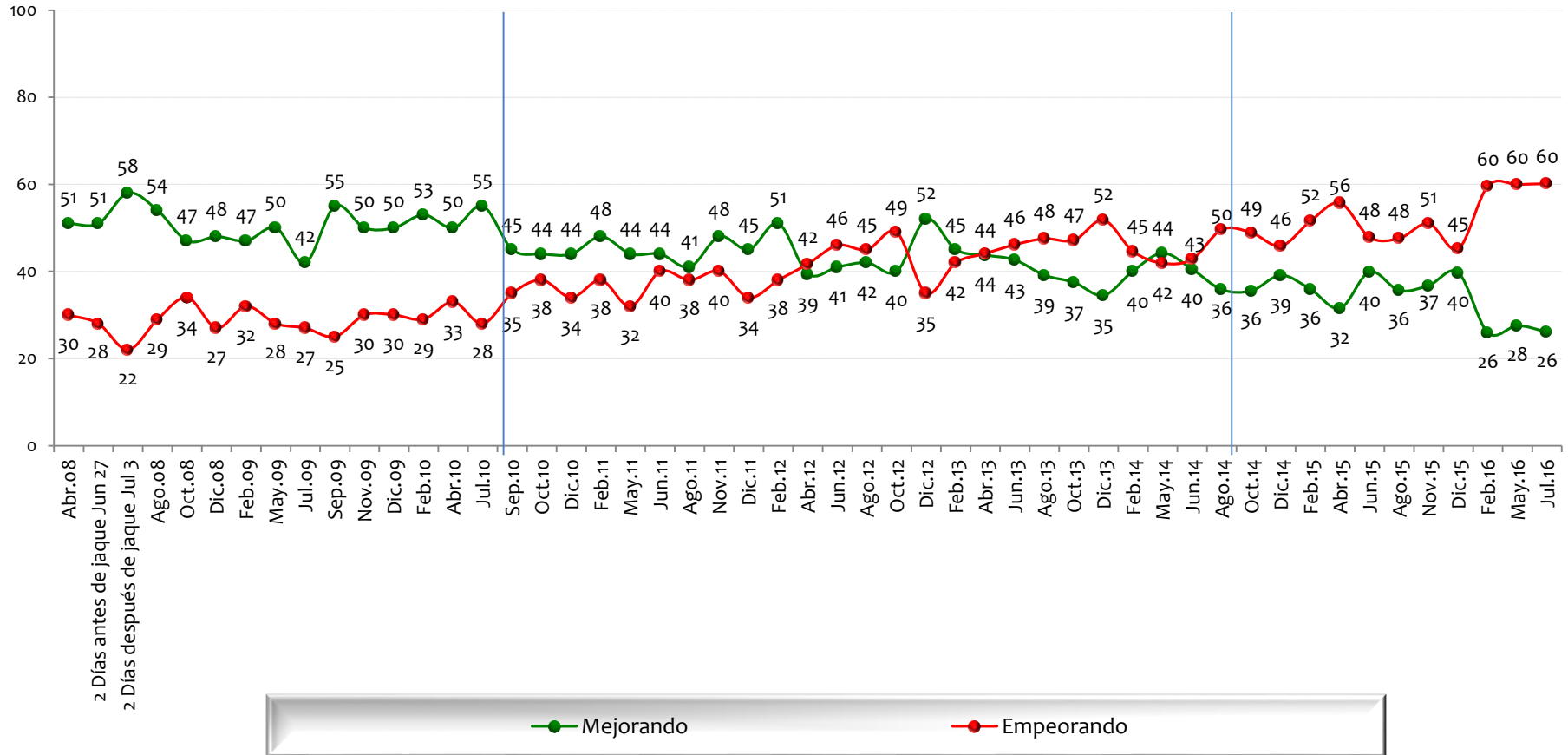

NOTA: LAS CIFRAS ESTÁN EXPRESADAS EN PORCENTAJE



Considera usted que ___ en Colombia está mejorando o está empeorando?

BASE: 600 ENTREVISTADOS, ERROR 4%

Calidad y cubrimiento de la salud

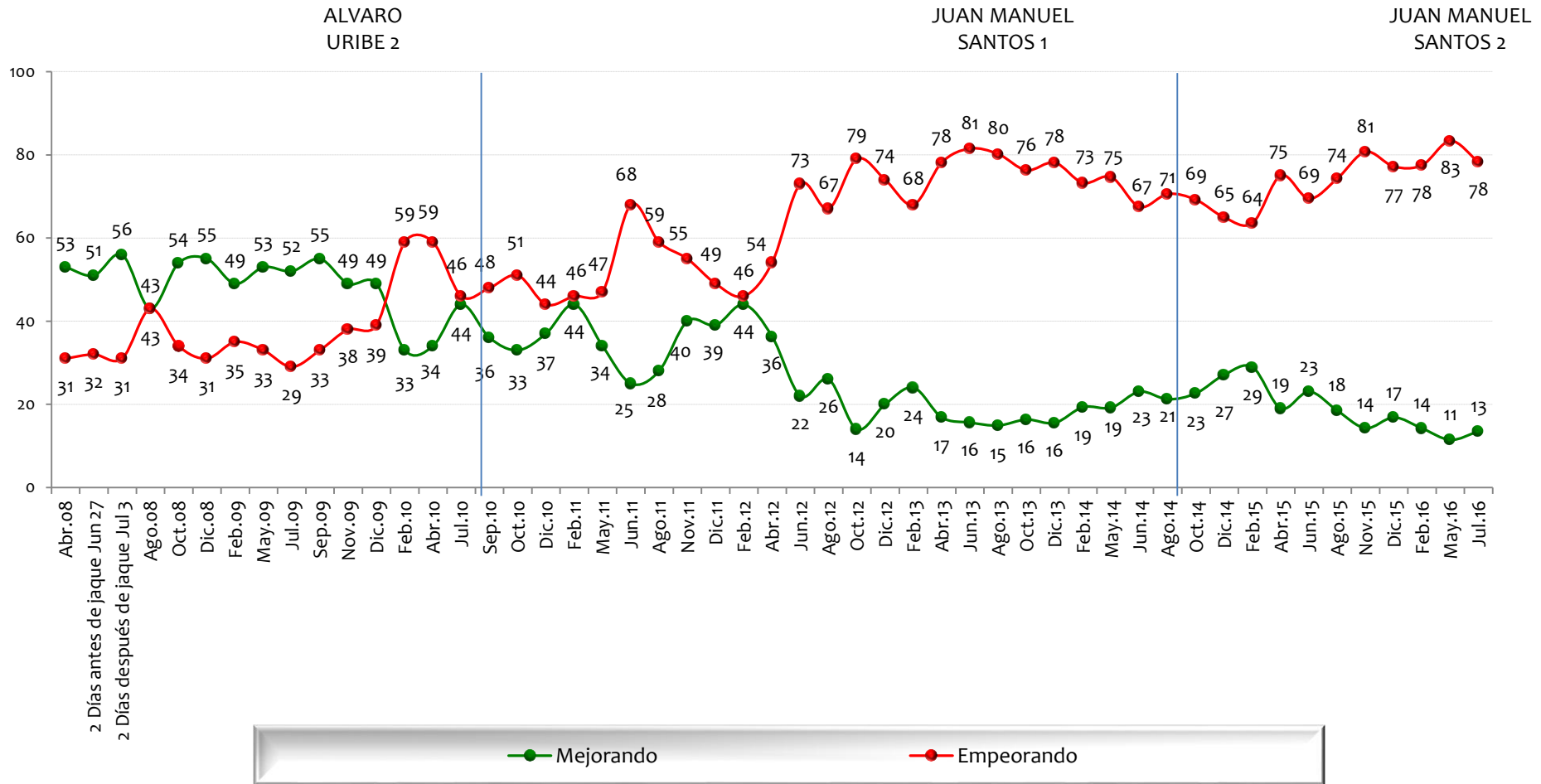

NOTA: LAS CIFRAS ESTÁN EXPRESADAS EN PORCENTAJE



Considera usted que ___ en Colombia está mejorando o está empeorando?

BASE: 600 ENTREVISTADOS, ERROR 4%

Calidad y cubrimiento de la educación

ALVARO URIBE 2

JUAN MANUEL SANTOS 1

JUAN MANUEL SANTOS 2

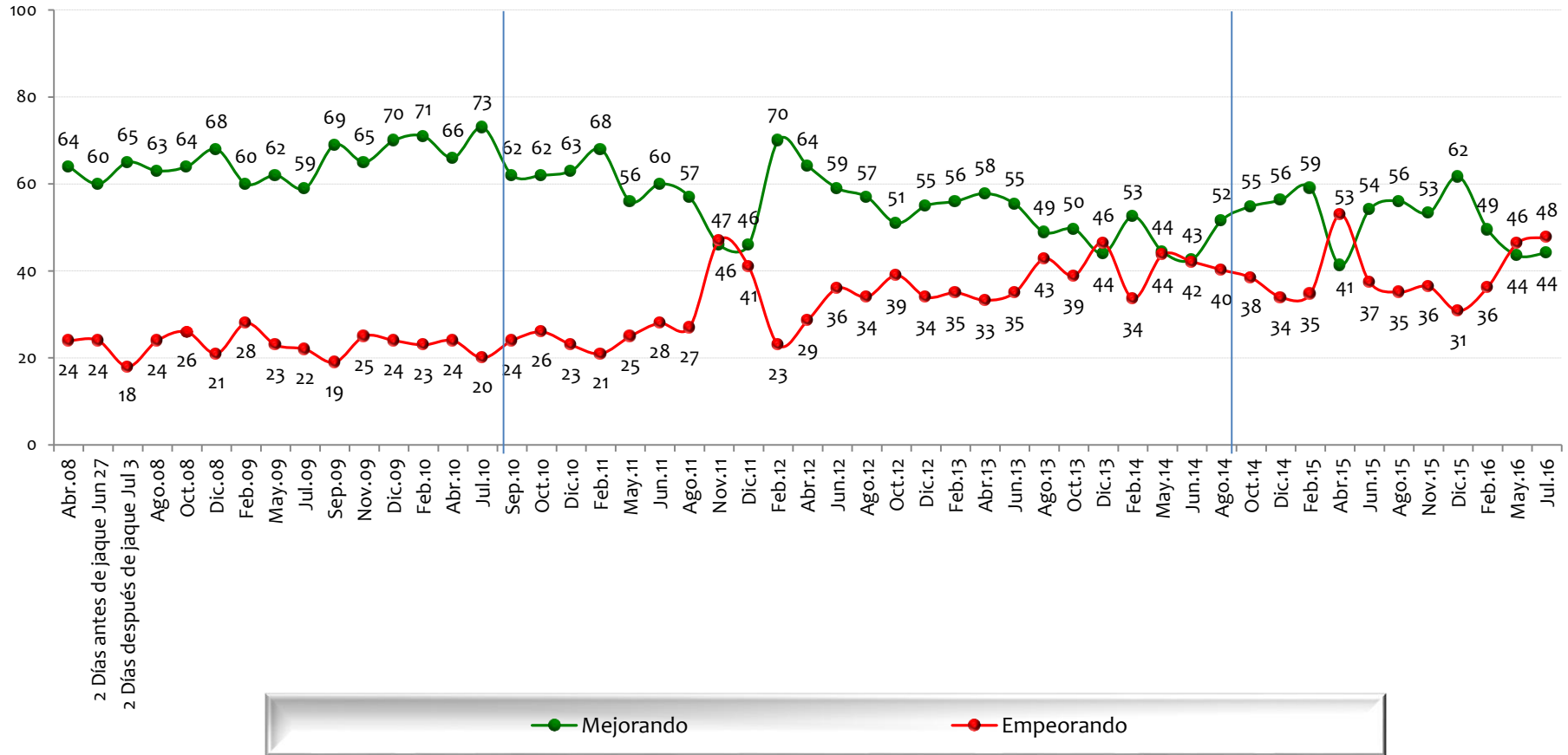

NOTA: LAS CIFRAS ESTÁN EXPRESADAS EN PORCENTAJE



Considera usted que ___ en Colombia está mejorando o está empeorando?

BASE: 600 ENTREVISTADOS, ERROR 4%

Construcción de vivienda popular

ALVARO URIBE 2

JUAN MANUEL SANTOS 1

JUAN MANUEL SANTOS 2

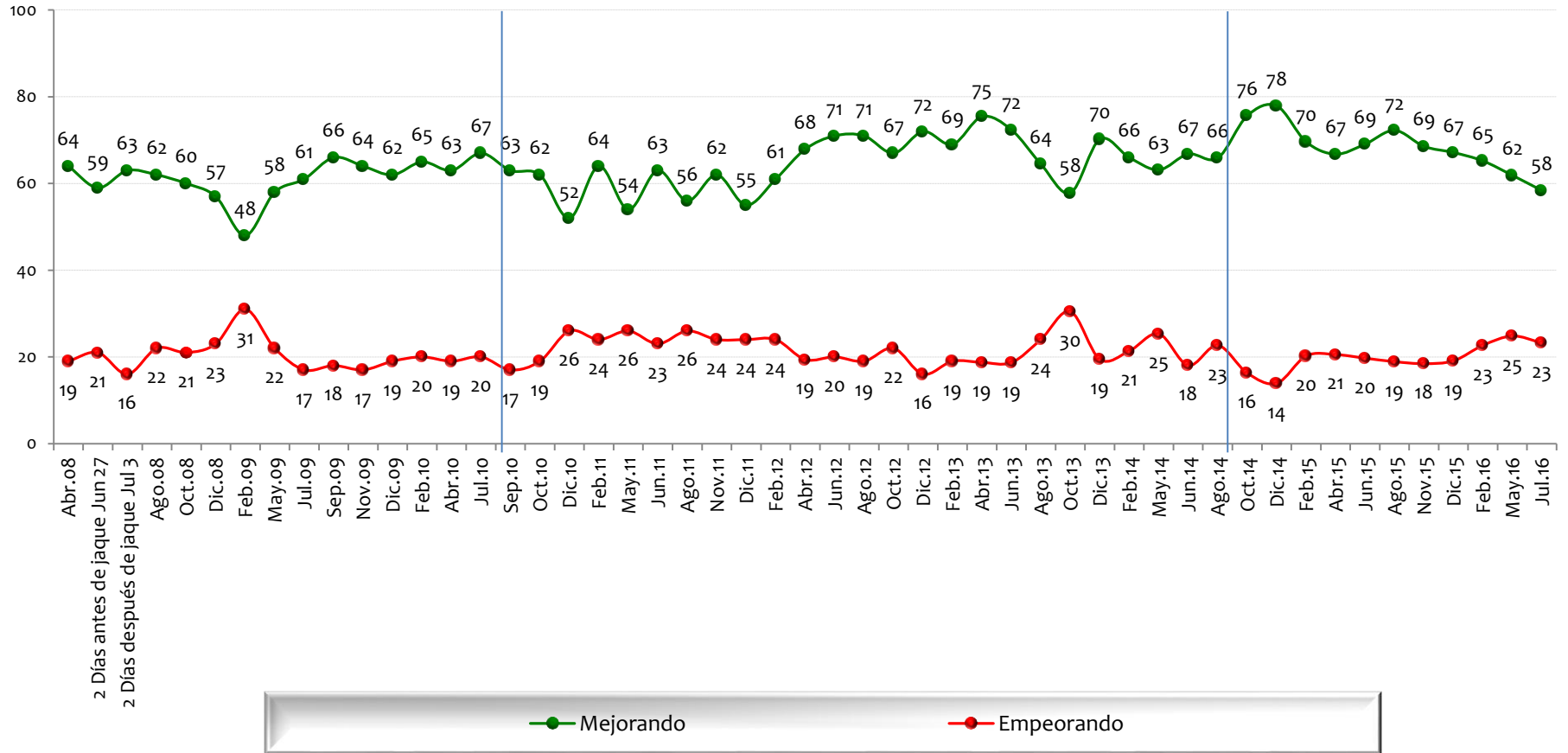

NOTA: LAS CIFRAS ESTÁN EXPRESADAS EN PORCENTAJE



Considera usted que ___ en Colombia está mejorando o está empeorando?

BASE: 600 ENTREVISTADOS, ERROR 4%

Apoyo al campo y al agro

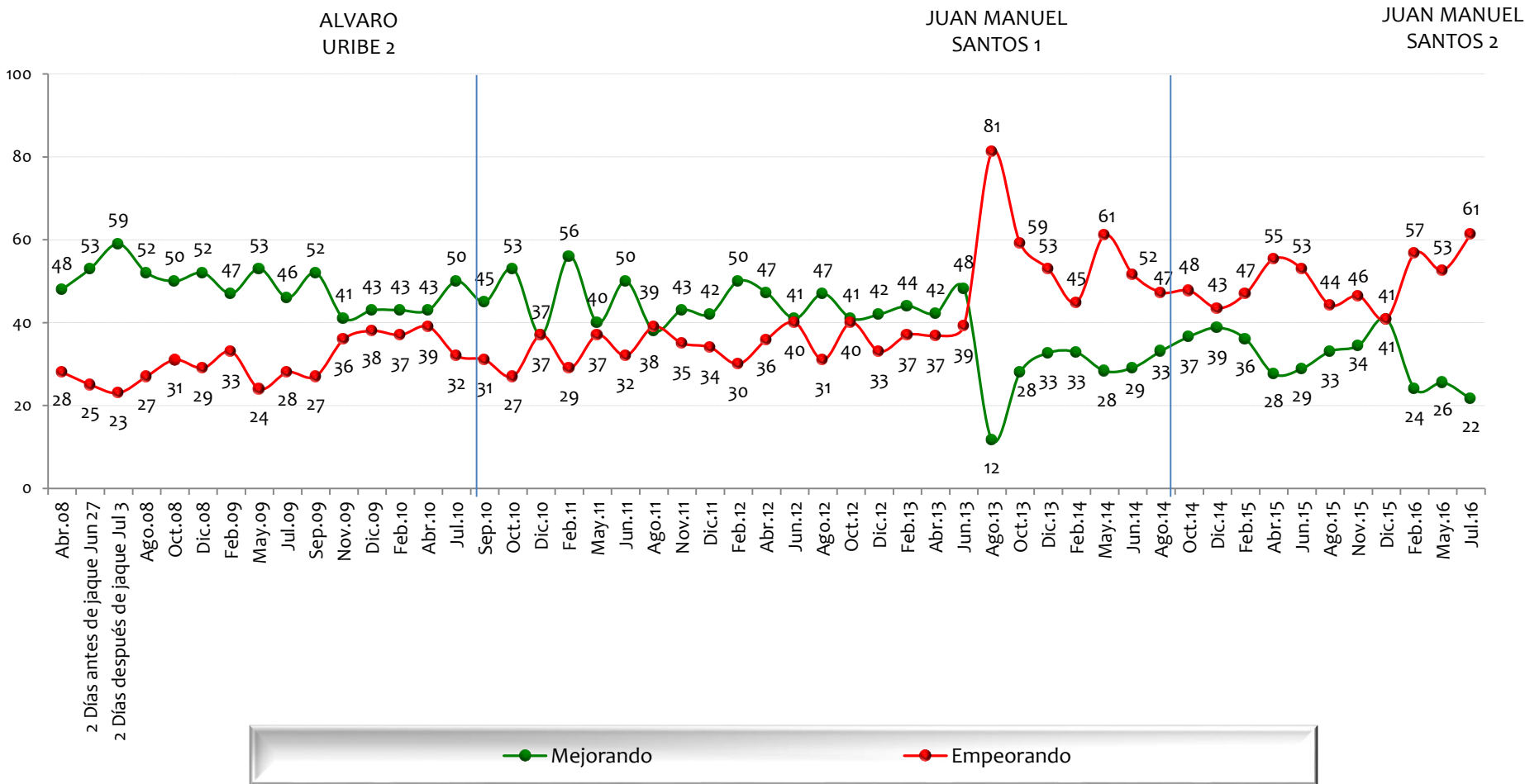

NOTA: LAS CIFRAS ESTÁN EXPRESADAS EN PORCENTAJE



Considera usted que ___ en Colombia está mejorando o está empeorando?

BASE: 600 ENTREVISTADOS, ERROR 4%

Calidad y cubrimiento de los servicios públicos

ALVARO URIBE 2

JUAN MANUEL SANTOS 1

JUAN MANUEL SANTOS 2

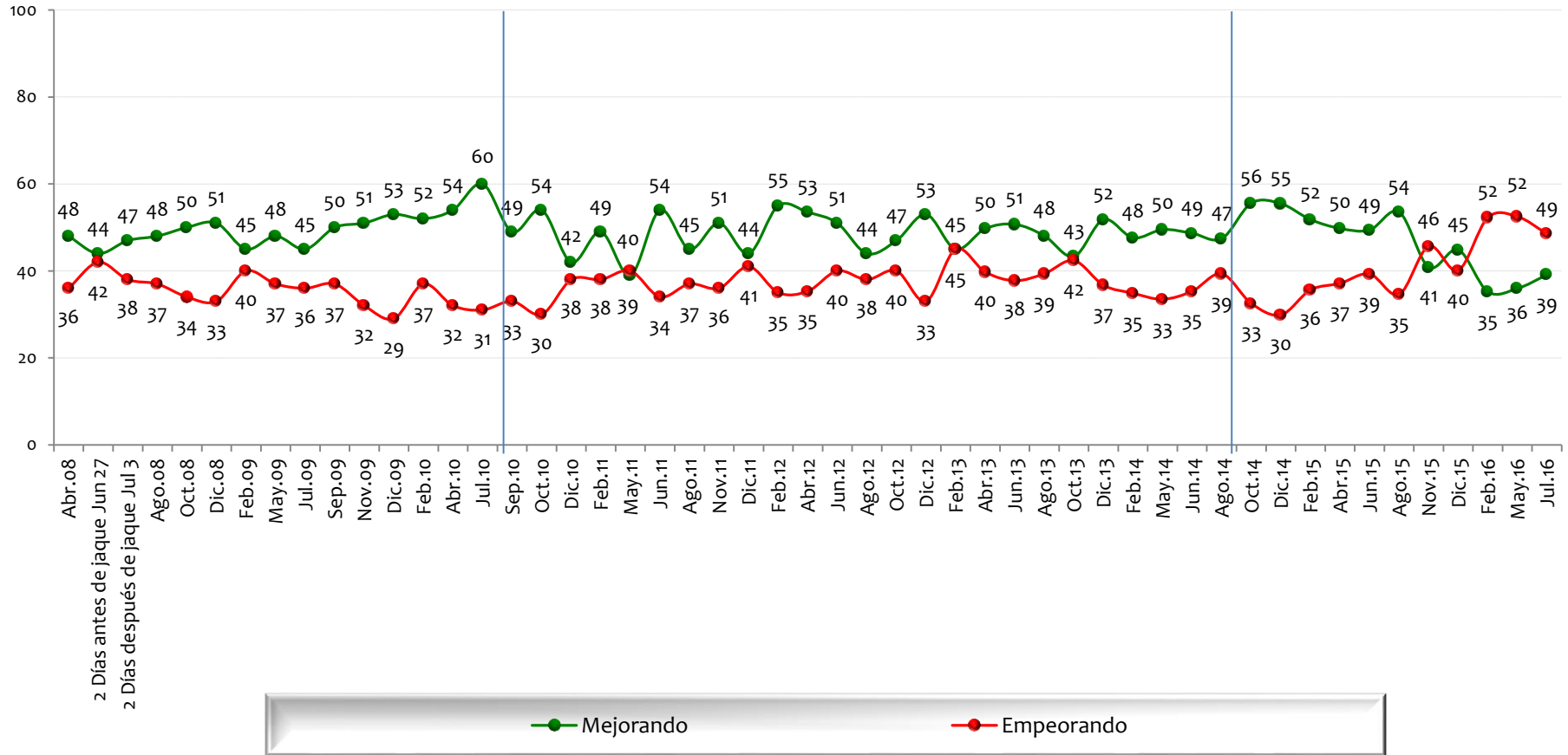

NOTA: LAS CIFRAS ESTÁN EXPRESADAS EN PORCENTAJE



Considera usted que ___ en Colombia está mejorando o está empeorando?

BASE: 600 ENTREVISTADOS, ERROR 4%

Calidad y cubrimiento del transporte y carreteras

ALVARO URIBE 2

JUAN MANUEL SANTOS 1

JUAN MANUEL SANTOS 2

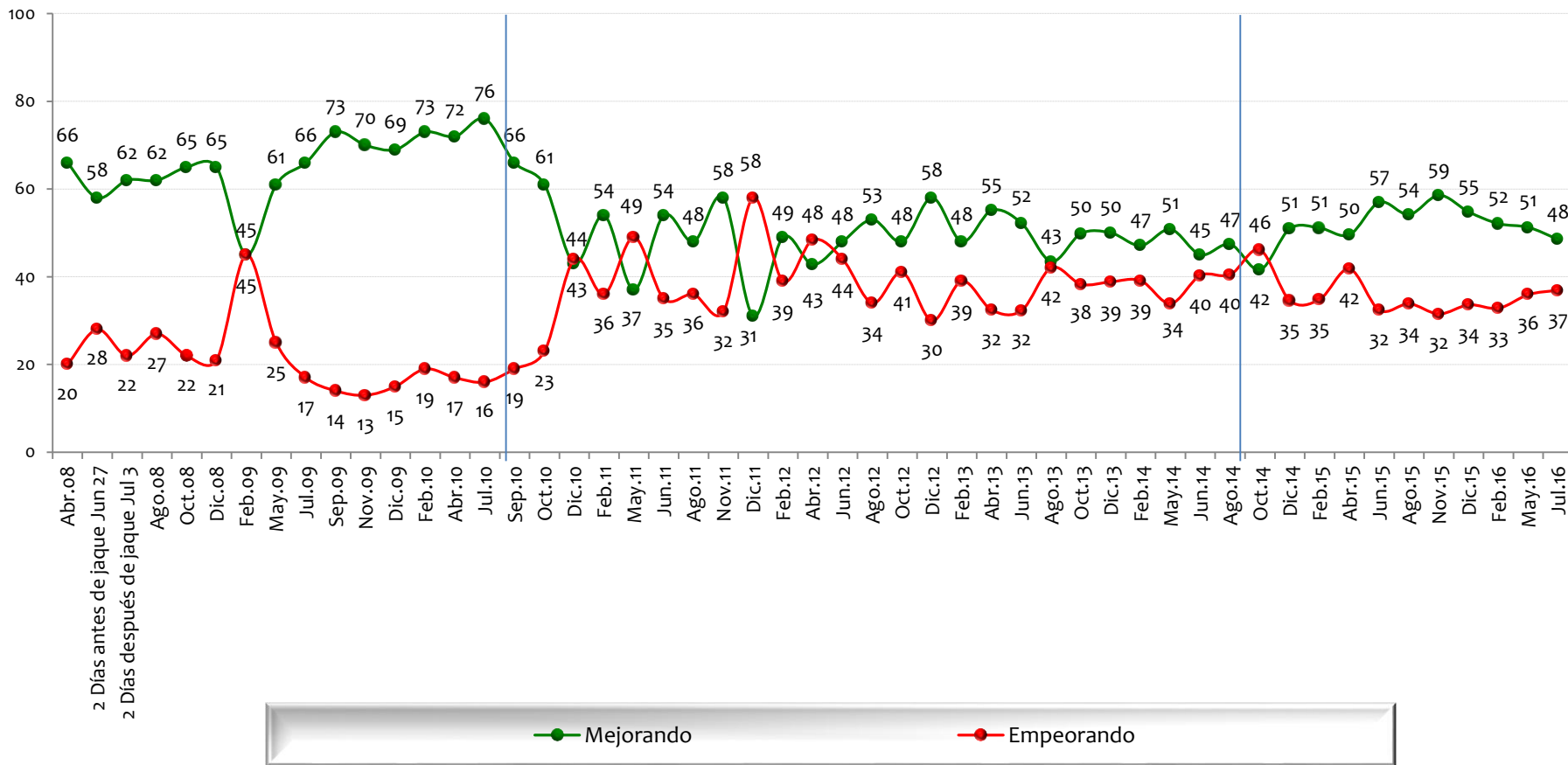

NOTA: LAS CIFRAS ESTÁN EXPRESADAS EN PORCENTAJE



Considera usted que ___ en Colombia está mejorando o está empeorando?

BASE: 600 ENTREVISTADOS, ERROR 4%

Lucha contra la pobreza

ALVARO URIBE 2

JUAN MANUEL SANTOS 1

JUAN MANUEL SANTOS 2

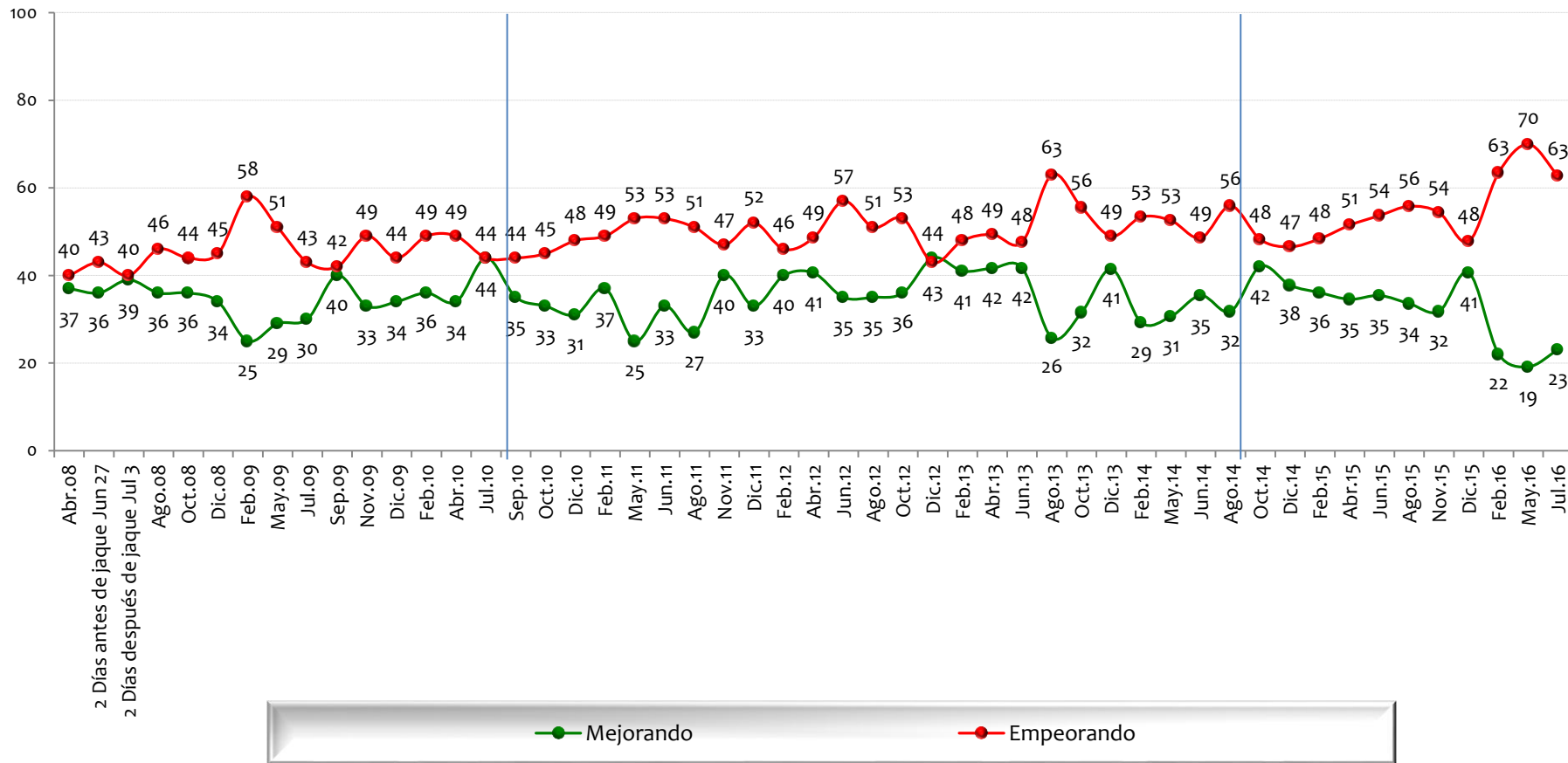

NOTA: LAS CIFRAS ESTÁN EXPRESADAS EN PORCENTAJE



Considera usted que ___ en Colombia está mejorando o está empeorando?

BASE: 600 ENTREVISTADOS, ERROR 4%

Reintegración de los desmovilizados

ALVARO URIBE 2

JUAN MANUEL SANTOS 1

JUAN MANUEL SANTOS 2

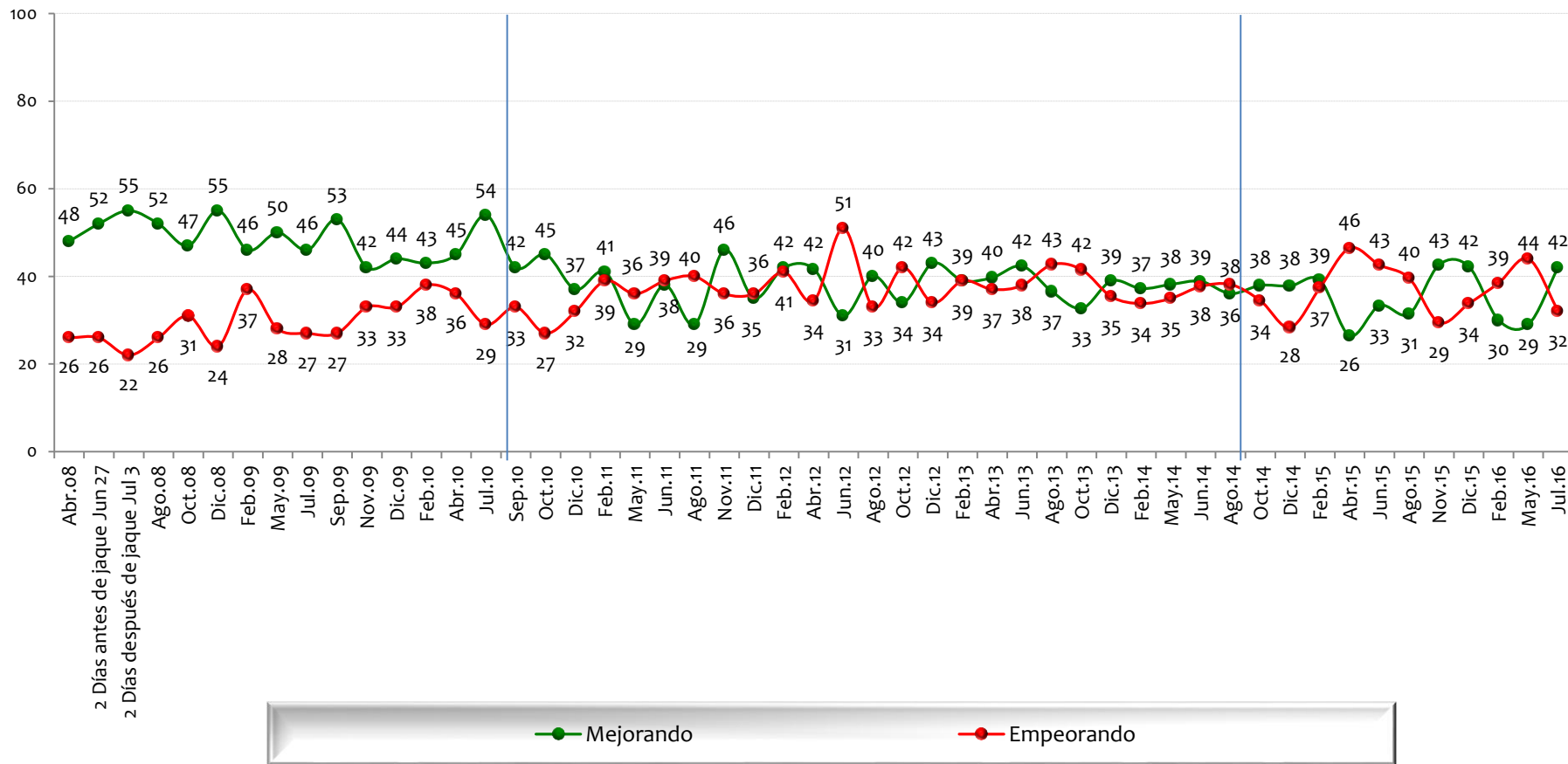

NOTA: LAS CIFRAS ESTÁN EXPRESADAS EN PORCENTAJE



En general, cree usted que las cosas en _____ están mejorando o empeorando?

BASE: 400 ENTREVISTADOS, ERROR 5%

Bogotá

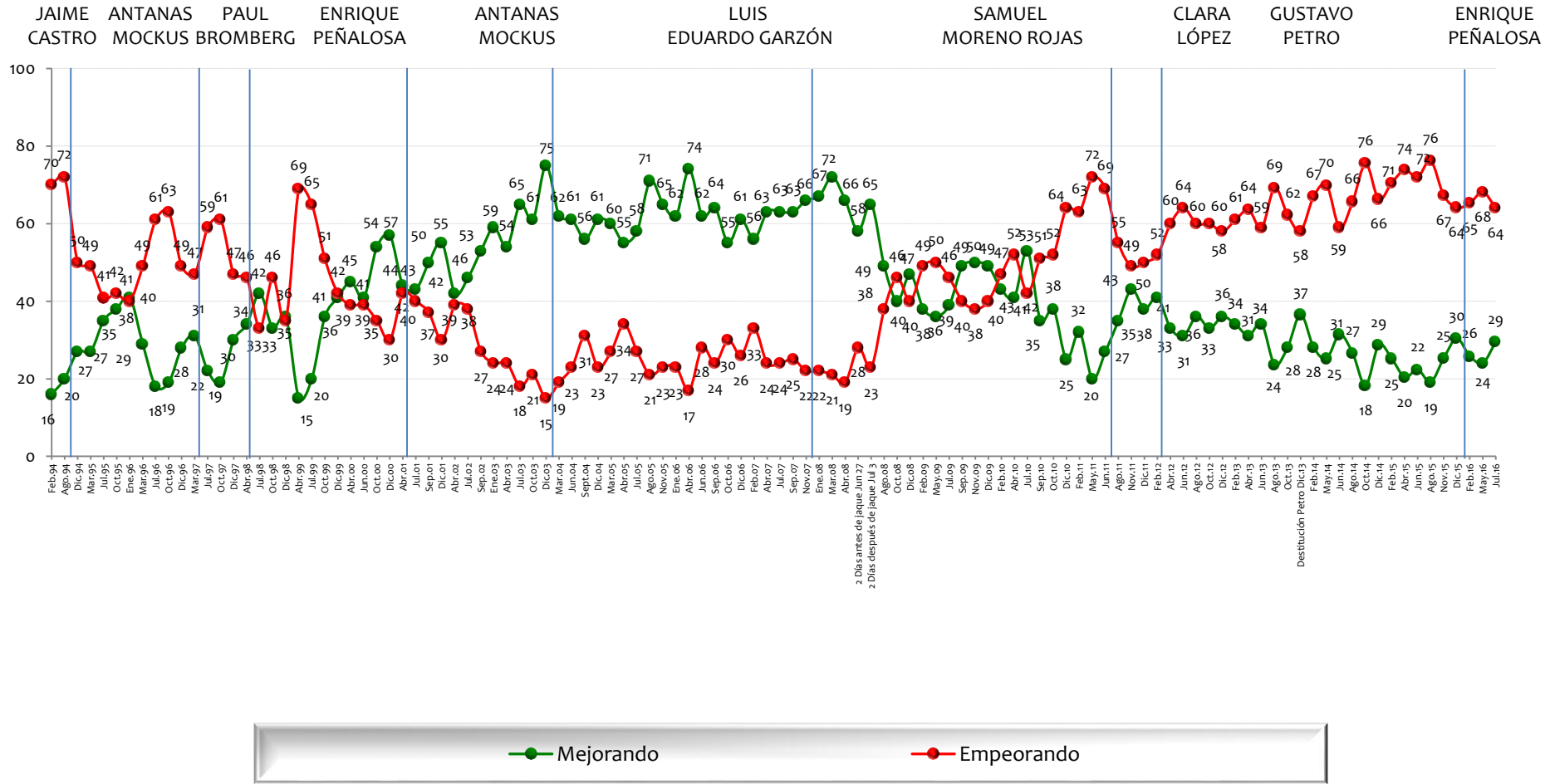

NOTA: LAS CIFRAS ESTÁN EXPRESADAS EN PORCENTAJE



En general, ¿cree usted que las cosas en _____ están mejorando o empeorando?

BASE: 200 ENTREVISTADOS, ERROR 7%

Medellín

LUIS ALFREDO RAMOS SERGIO NARANJO JUAN GÓMEZ MARTÍNEZ LUIS PÉREZ SERGIO FAJARDO ALONSO SALAZAR ANIBAL GAVIRIA FEDERICO GUTIÉRREZ

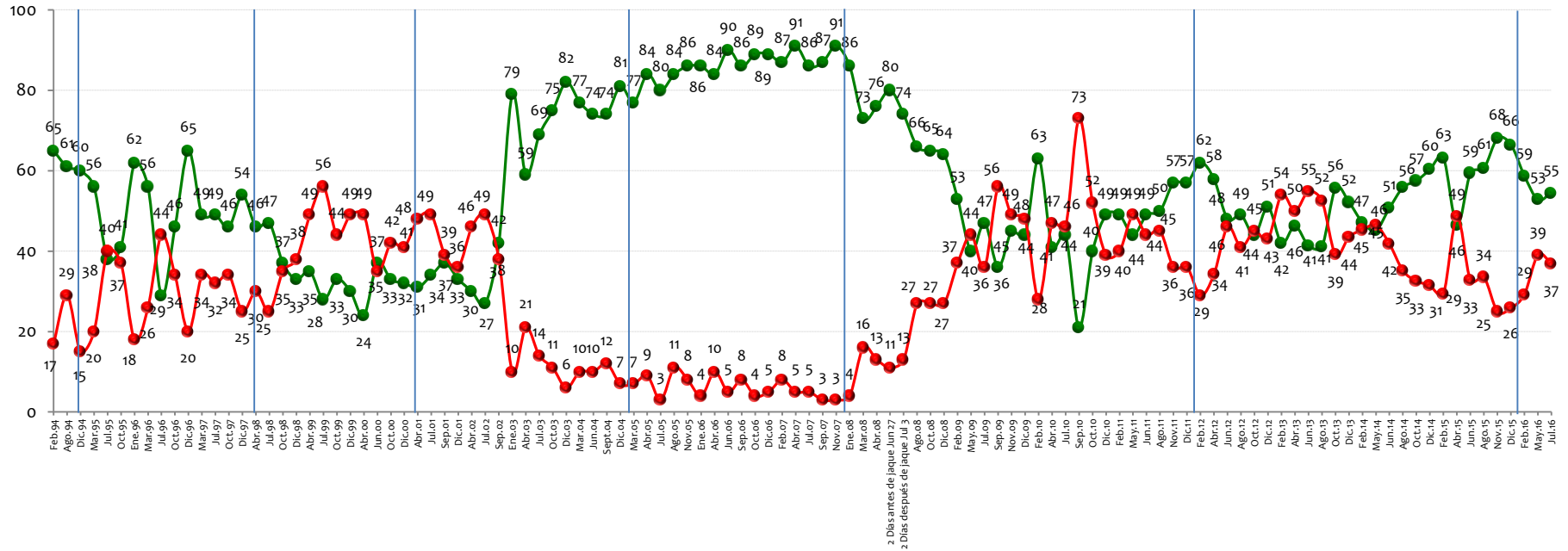

NOTA: LAS CIFRAS ESTÁN EXPRESADAS EN PORCENTAJE



En general, ¿cree usted que las cosas en _____ están mejorando o empeorando?

BASE: 200 ENTREVISTADOS, ERROR 7%

Cali

RODRIGO MAURICIO GUERRERO GUZMÁN

RICARDO COBO LLOREDA

JHON MARO RODRIGUEZ

APOLINAR SALCEDO

RAMIRO TAFUR

JORGE IVÁN OSPINA

RODRIGO GUERRERO

MAURICE ARMITAG

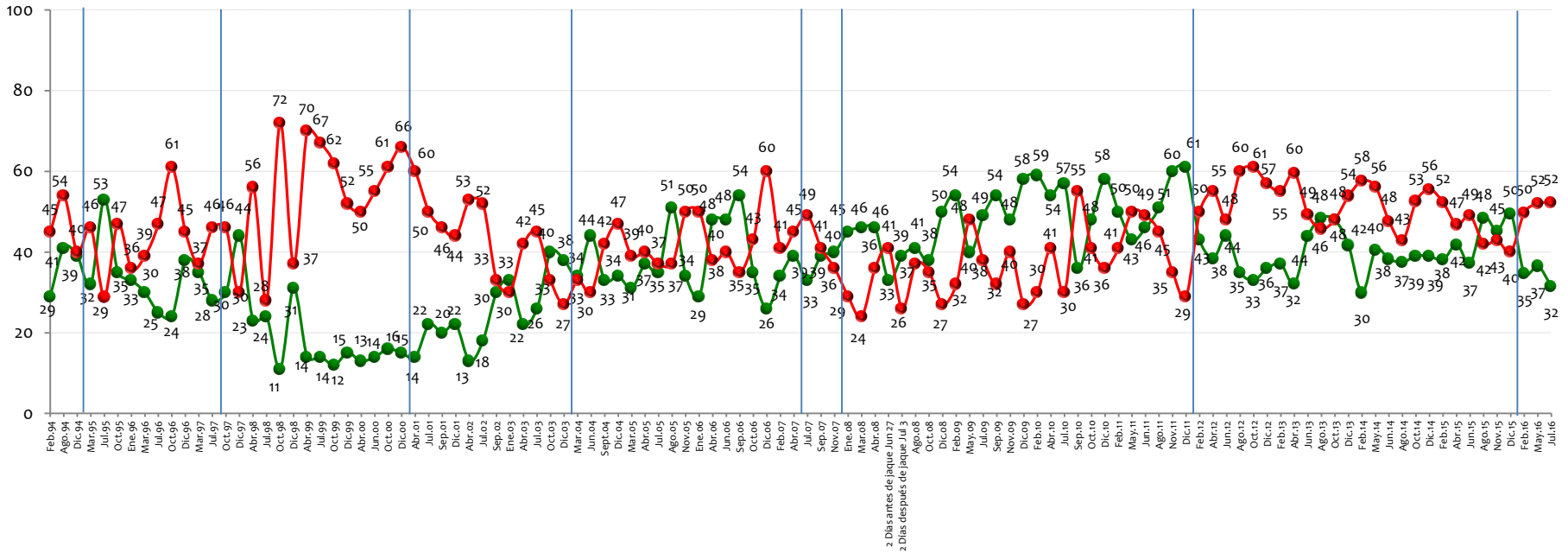

Mejorando

Empeorando

NOTA: LAS CIFRAS ESTÁN EXPRESADAS EN PORCENTAJE



En general, ¿cree usted que las cosas en _____ están mejorando o empeorando?

BASE: 200 ENTREVISTADOS, ERROR 7%

Barranquilla

BERNARDO HOYOS EDGAR GEORGE BERNARDO HOYOS HUMBERTO CAIAFFA GUILLERMO HOENIGSBERG ALEJANDRO CHAR CH. ELSA NOGUERA ALEJANDRO CHAR CH.

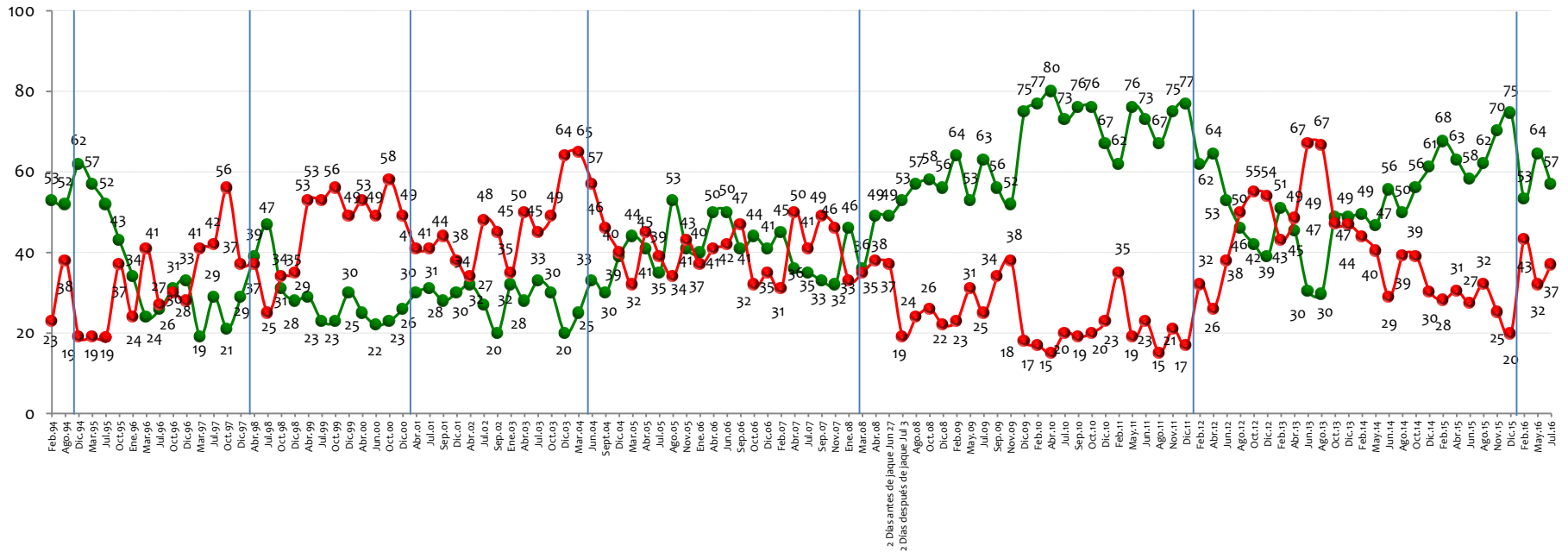

Mejorando

Empeorando

NOTA: LAS CIFRAS ESTÁN EXPRESADAS EN PORCENTAJE



En general, ¿cree usted que las cosas en _____ están mejorando o empeorando?

BASE: 200 ENTREVISTADOS, ERROR 8%

Bucaramanga

FERNANDO VARGAS MENDOZA

HÉCTOR MORENO GALVIS

LUIS FRANCISCO BOHÓRQUEZ

RODOLFO HERNÁNDEZ

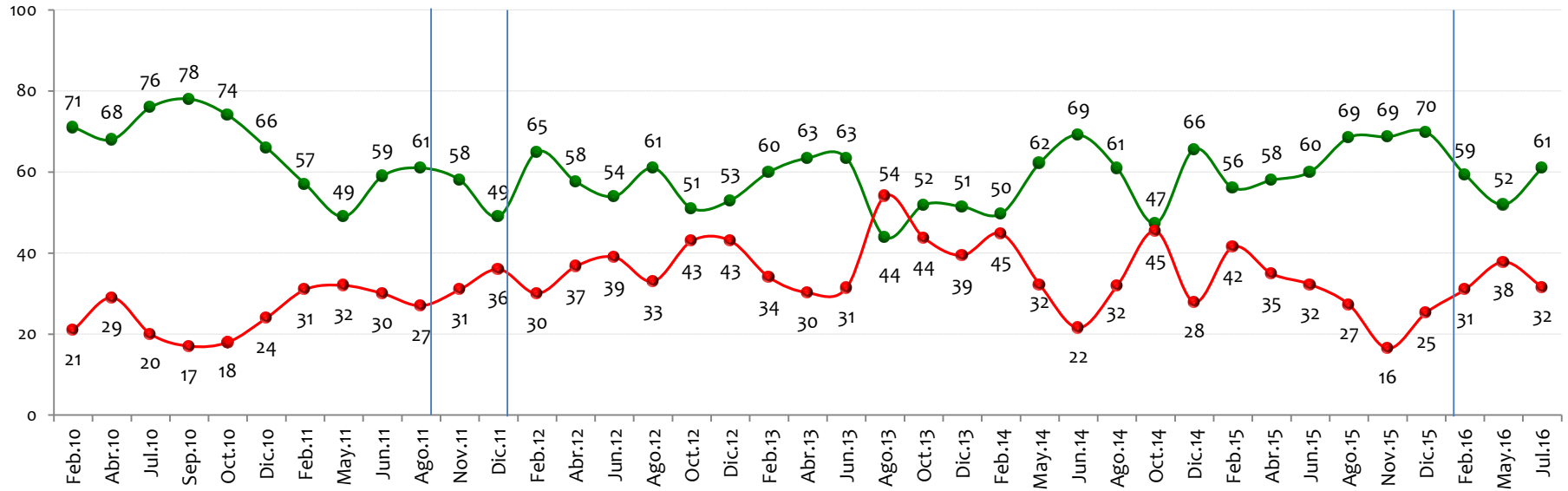

Mejorando

Empeorando

NOTA: LAS CIFRAS ESTÁN EXPRESADAS EN PORCENTAJE



Aprobación gestión Presidente

GALLUP
POLL



En general, ¿usted aprueba o desaprueba la forma como ____, se está desempeñando en su labor como Presidente de Colombia?

BASE: 1200 ENTREVISTADOS, ERROR 3%

CÉSAR GAVIRIA

ERNESTO SAMPER

ANDRÉS PASTRANA

ALVARO URIBE 1

ALVARO URIBE 2

JUAN MANUEL SANTOS 1

JUAN MANUEL SANTOS 2

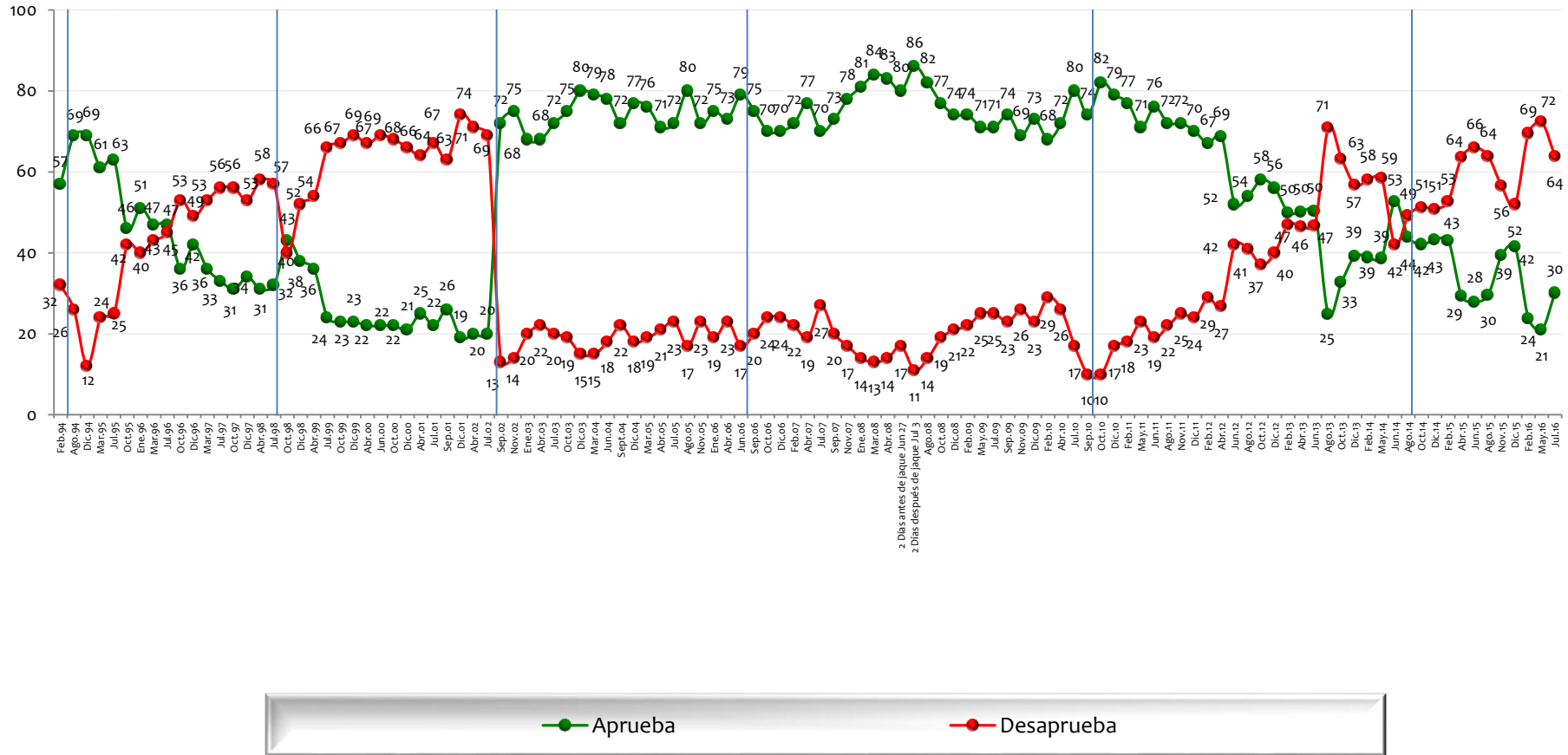

NOTA: LAS CIFRAS ESTÁN EXPRESADAS EN PORCENTAJE



Aprobación gestión Alcaldes y Gobernadores

GALLUP
POLL



En general, ¿usted aprueba o desaprueba la forma como se está desempeñando en su labor como ?

BASE: 400 ENTREVISTADOS, ERROR 5%

Alcalde de Bogotá

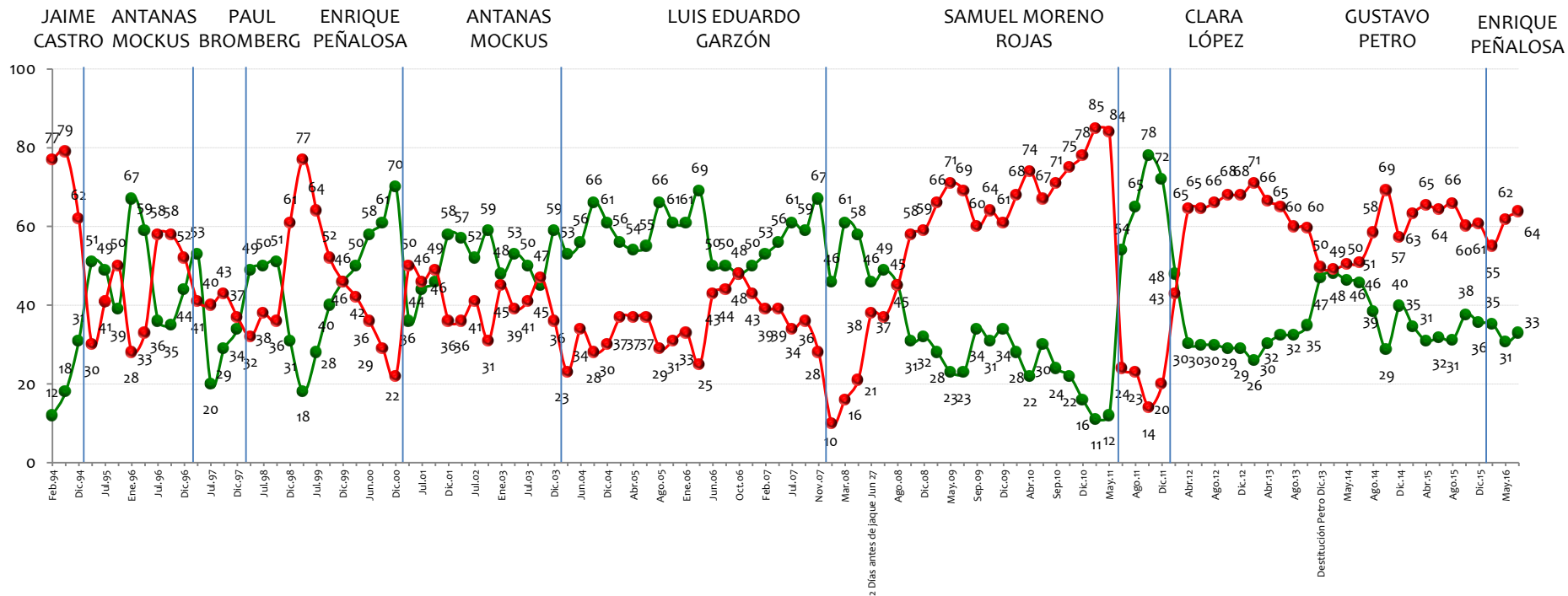

NOTA: LAS CIFRAS ESTÁN EXPRESADAS EN PORCENTAJE



En general, ¿usted aprueba o desaprueba la forma como se está desempeñando en su labor como ?

BASE: 200 ENTREVISTADOS, ERROR 7%

Alcalde de Medellín

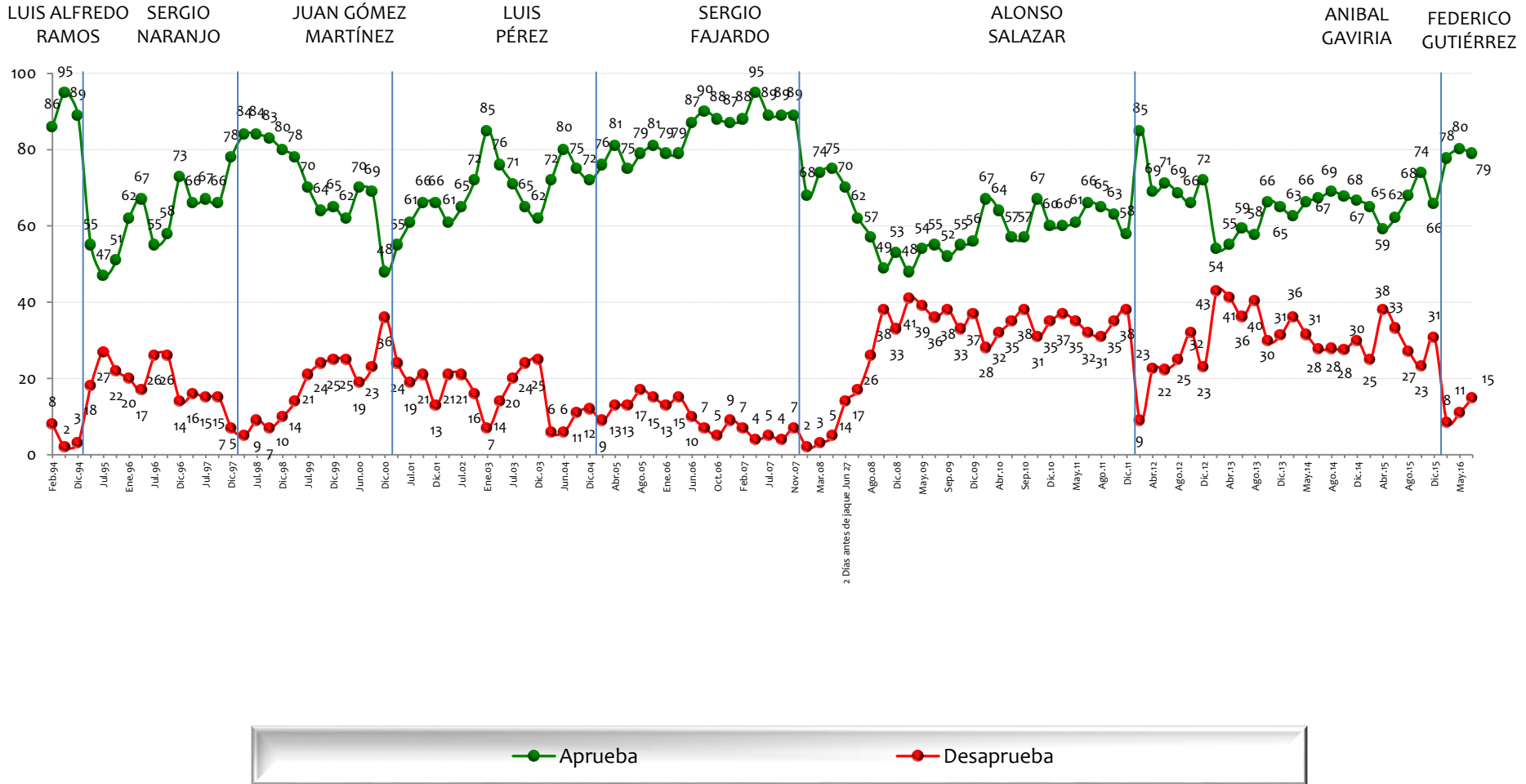

NOTA: LAS CIFRAS ESTÁN EXPRESADAS EN PORCENTAJE



En general, ¿usted aprueba o desaprueba la forma como se está desempeñando en su labor como ?

BASE: 200 ENTREVISTADOS, ERROR 7%

Alcalde de Cali

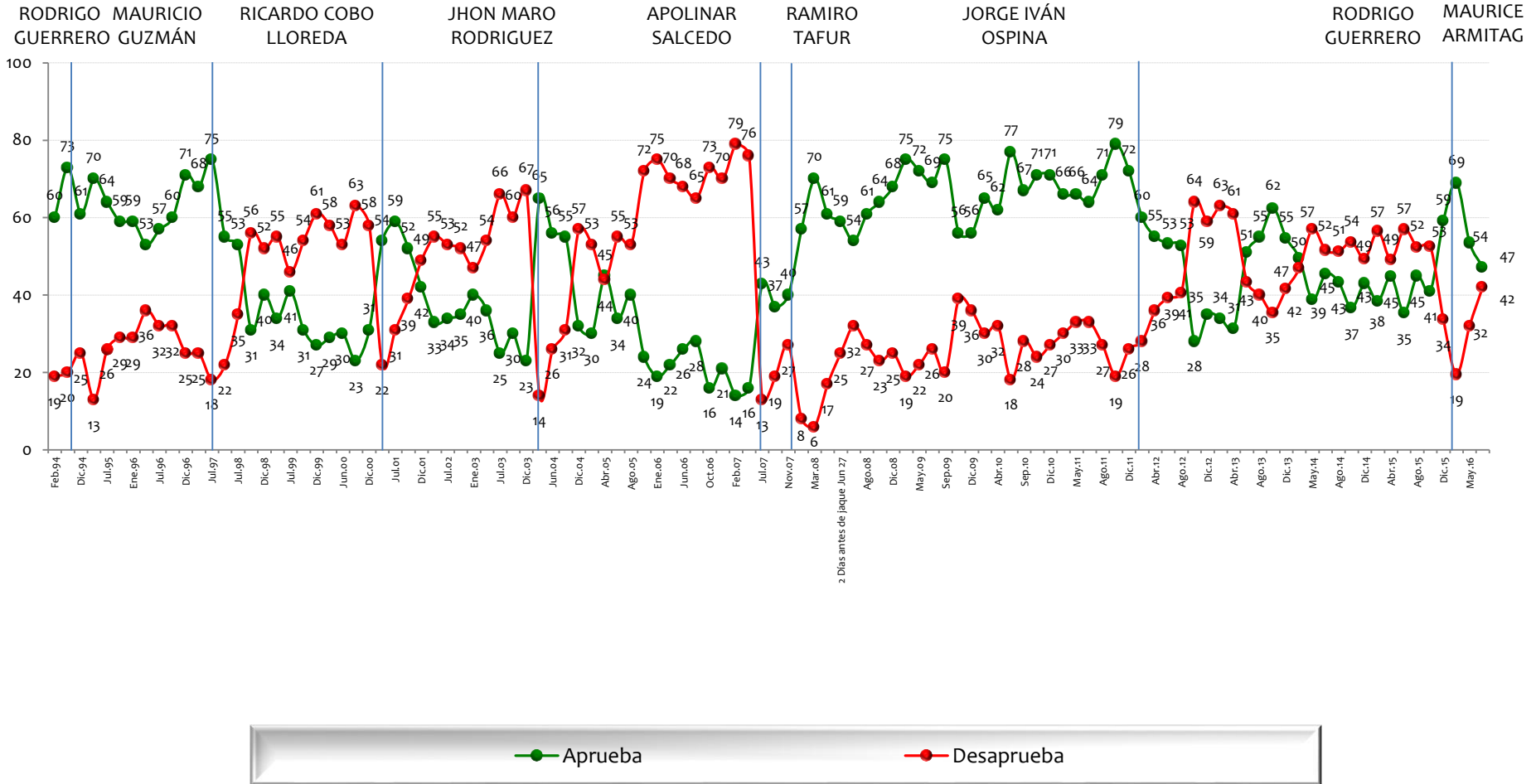

NOTA: LAS CIFRAS ESTÁN EXPRESADAS EN PORCENTAJE



En general, ¿usted aprueba o desaprueba la forma como se está desempeñando en su labor como ?

BASE: 200 ENTREVISTADOS, ERROR 7%

Alcalde de Barranquilla

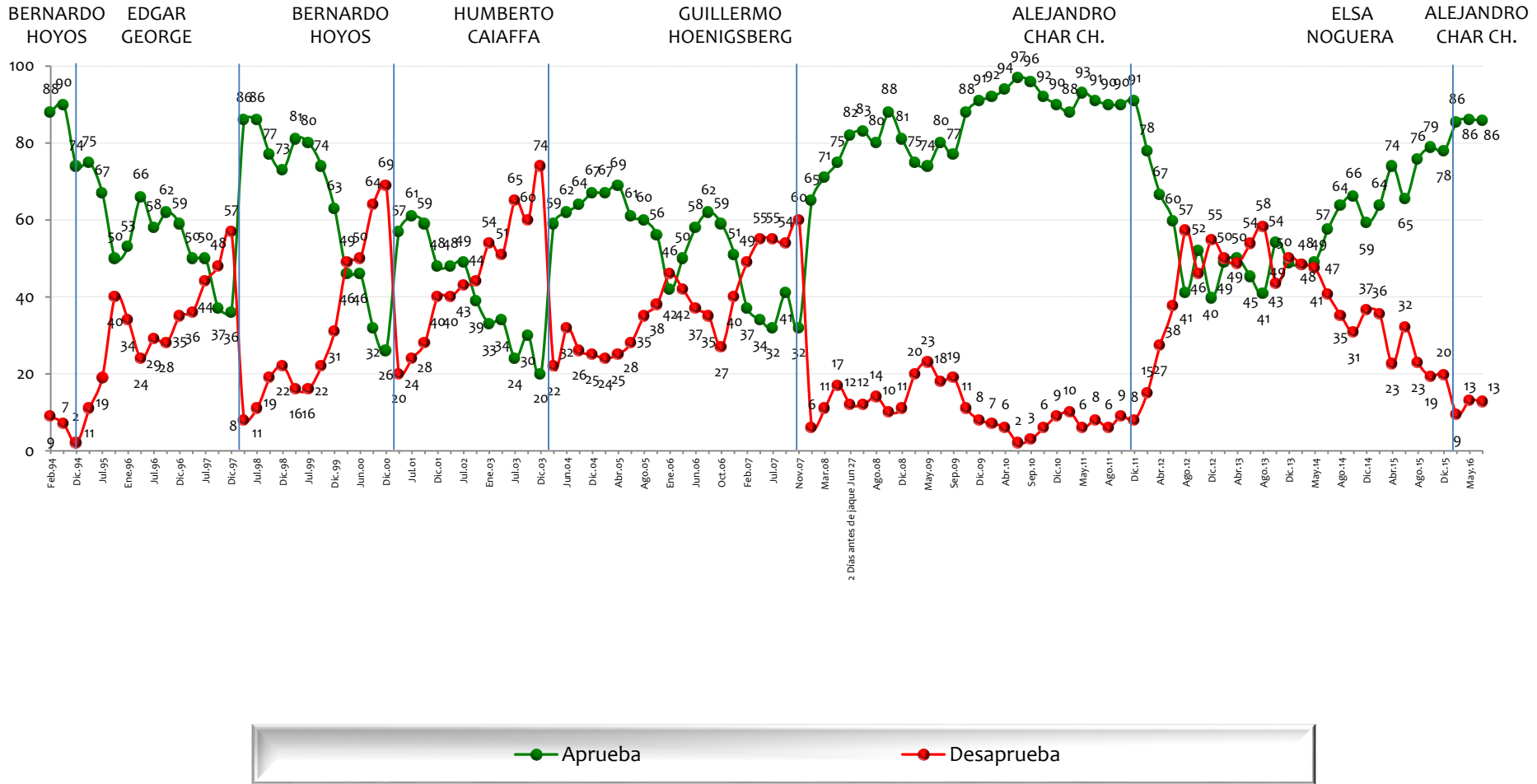

NOTA: LAS CIFRAS ESTÁN EXPRESADAS EN PORCENTAJE



En general, ¿usted aprueba o desaprueba la forma como , se está desempeñando en su labor como ?

BASE: 200 ENTREVISTADOS, ERROR 8%

Alcalde de Bucaramanga

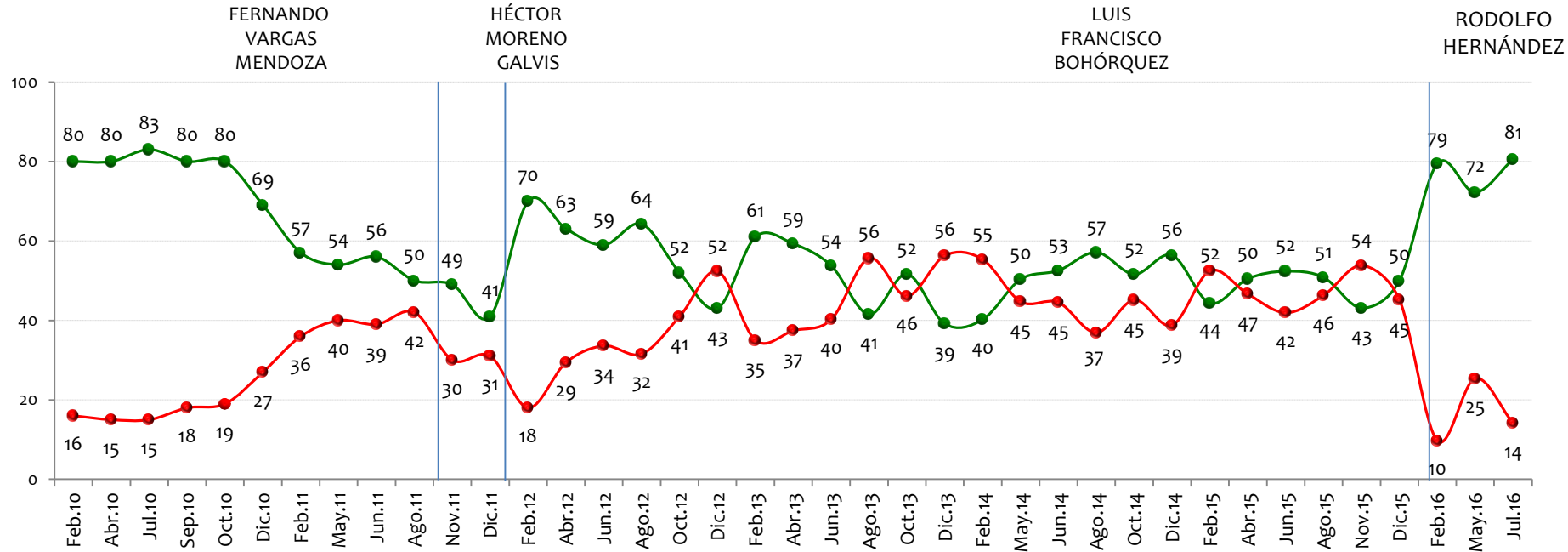

NOTA: LAS CIFRAS ESTÁN EXPRESADAS EN PORCENTAJE



En general, ¿usted aprueba o desaprueba la forma como se está desempeñando en su labor como ?

BASE: 200 ENTREVISTADOS, ERROR 7%

Gobernador de Antioquia

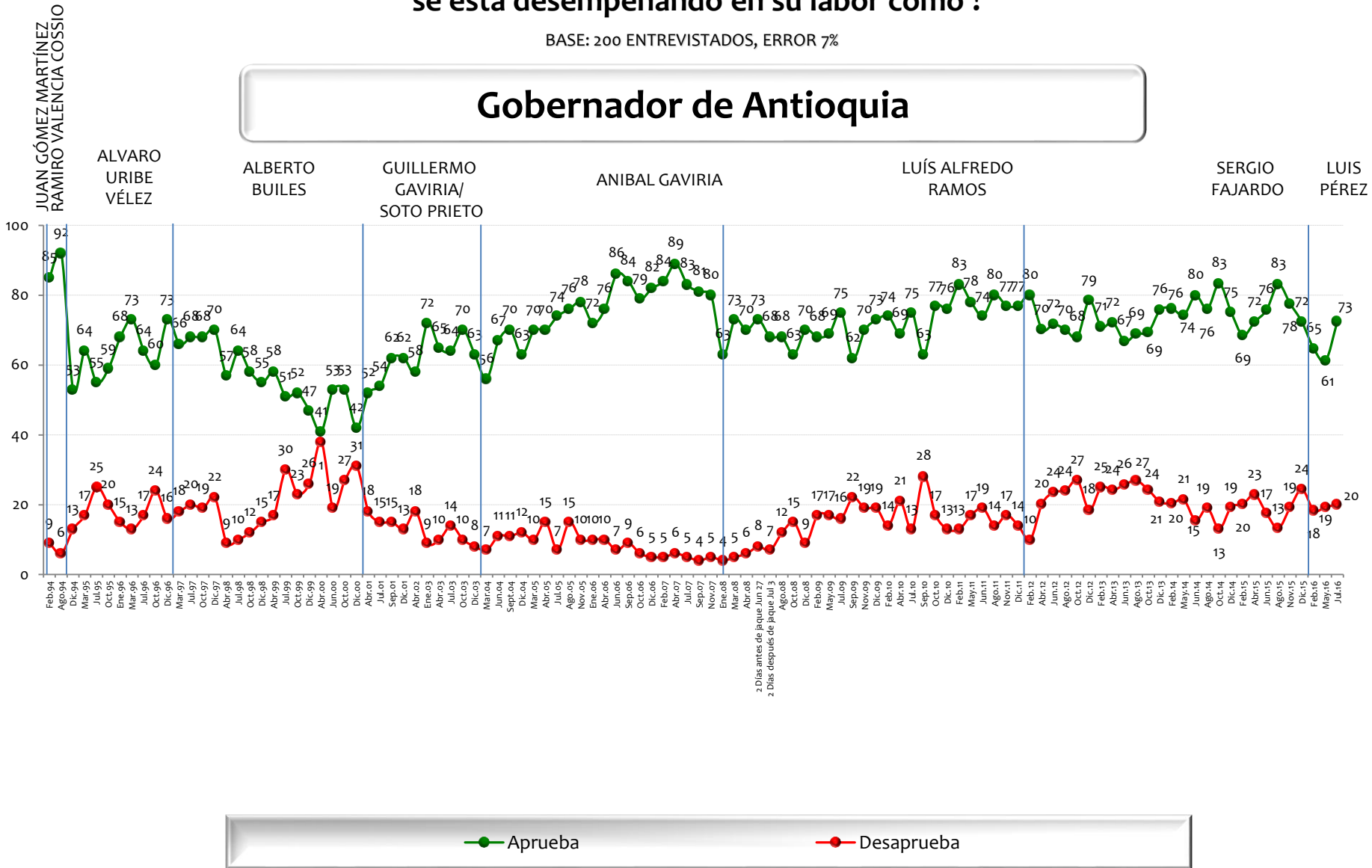

NOTA: LAS CIFRAS ESTÁN EXPRESADAS EN PORCENTAJE



En general, ¿usted aprueba o desaprueba la forma como se está desempeñando en su labor como ?

BASE: 200 ENTREVISTADOS, ERROR 7%

Gobernador del Valle

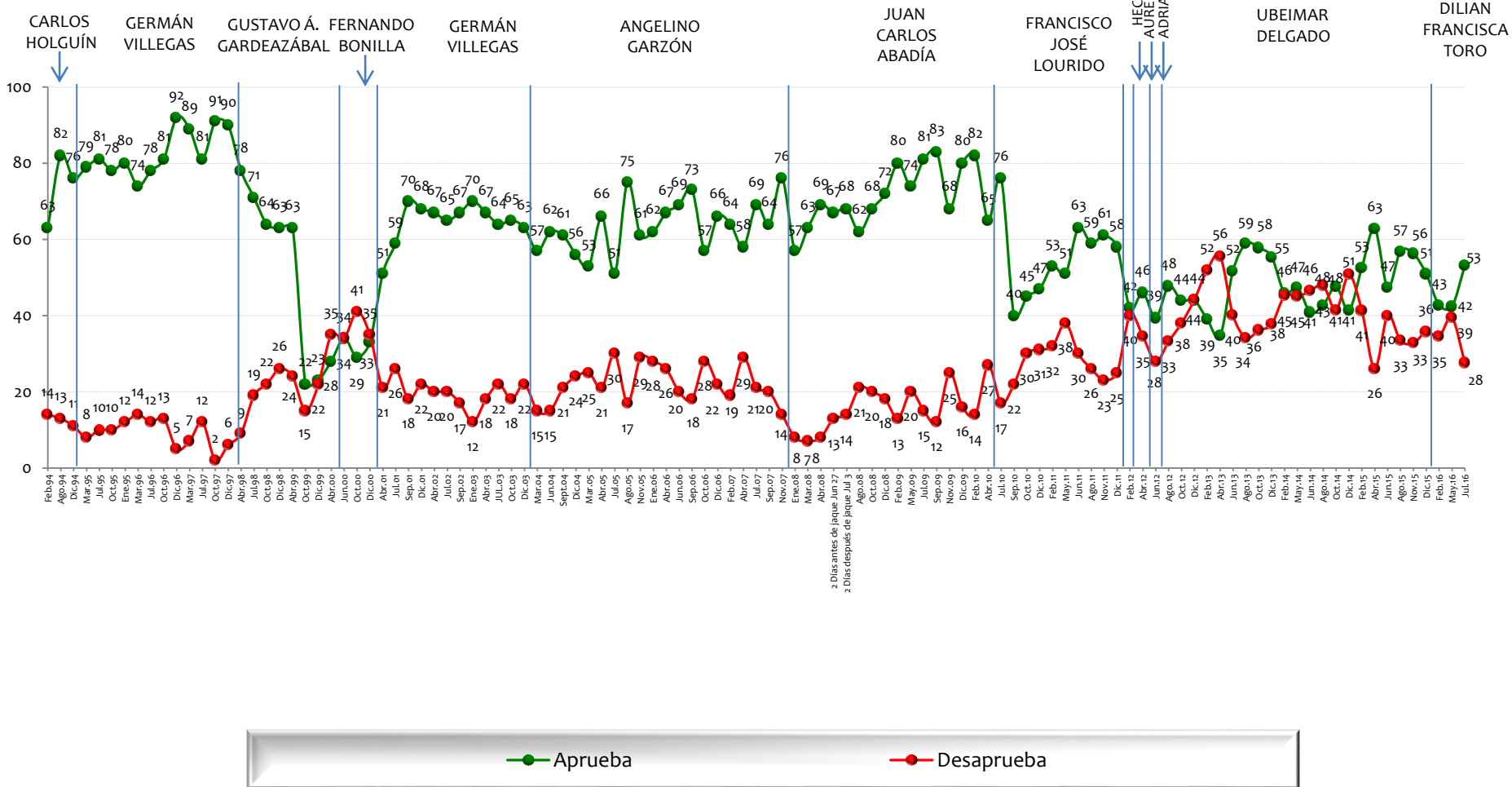

NOTA: LAS CIFRAS ESTÁN EXPRESADAS EN PORCENTAJE



En general, ¿usted aprueba o desaprueba la forma como ,
se está desempeñando en su labor como ?

BASE: 200 ENTREVISTADOS, ERROR 7%

Gobernador del Atlántico

GUSTAVO BELL NELSON POLO RODOLFO ESPINOSA VENTURA DIAZ ALEX CHAR CARLOS RODADO NORIEGA EDUARDO VERANO DE LA ROSA JOSE ANTONIO SEGBRE EDUARDO VERANO DE LA ROSA

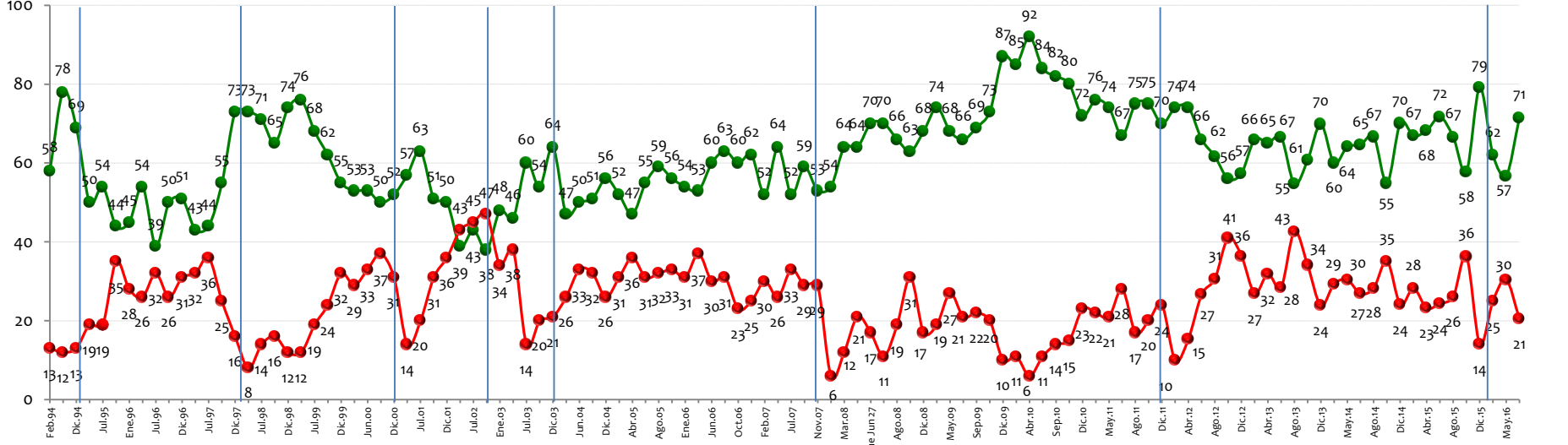

● Aprueba ● Desaprueba

NOTA: LAS CIFRAS ESTÁN EXPRESADAS EN PORCENTAJE



En general, ¿usted aprueba o desaprueba la forma como , se está desempeñando en su labor como ?

BASE: 200 ENTREVISTADOS, ERROR 8%

Gobernador de Santander

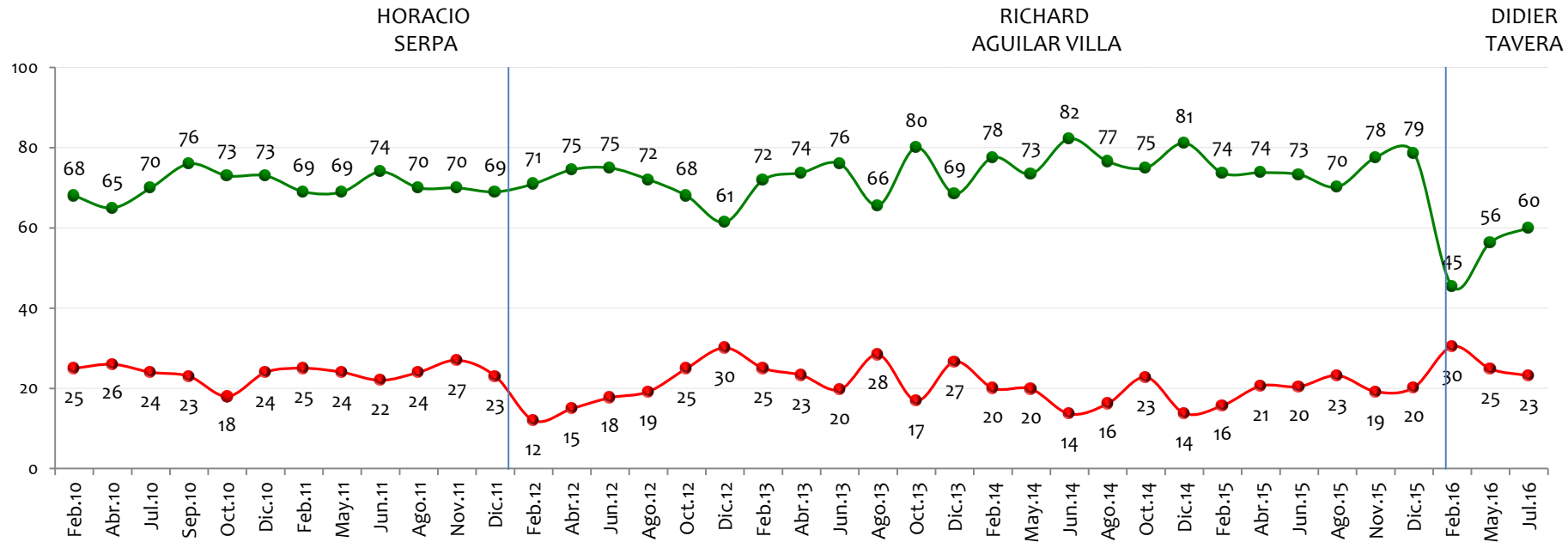

NOTA: LAS CIFRAS ESTÁN EXPRESADAS EN PORCENTAJE



Favorabilidad personajes de la vida pública

GALLUP
POLL



Tiene usted una opinión favorable o desfavorable de:

BASE: 600 ENTREVISTADOS, ERROR 4%

Presidente de Venezuela Nicolás Maduro

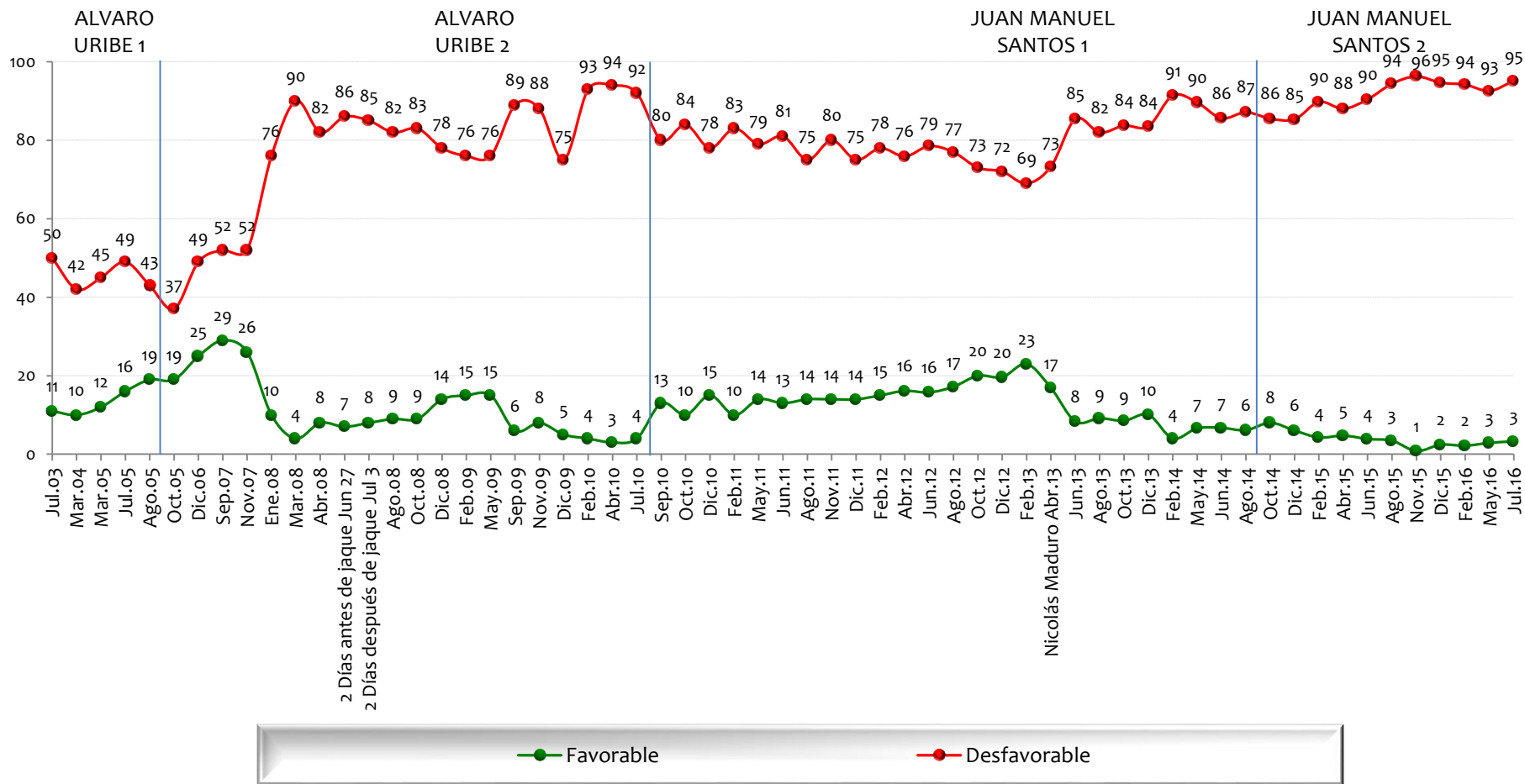

NOTA: LAS CIFRAS ESTÁN EXPRESADAS EN PORCENTAJE



Tiene usted una opinión favorable o desfavorable de:

BASE: 600 ENTREVISTADOS, ERROR 4%

El Presidente de EE.UU Barack Obama

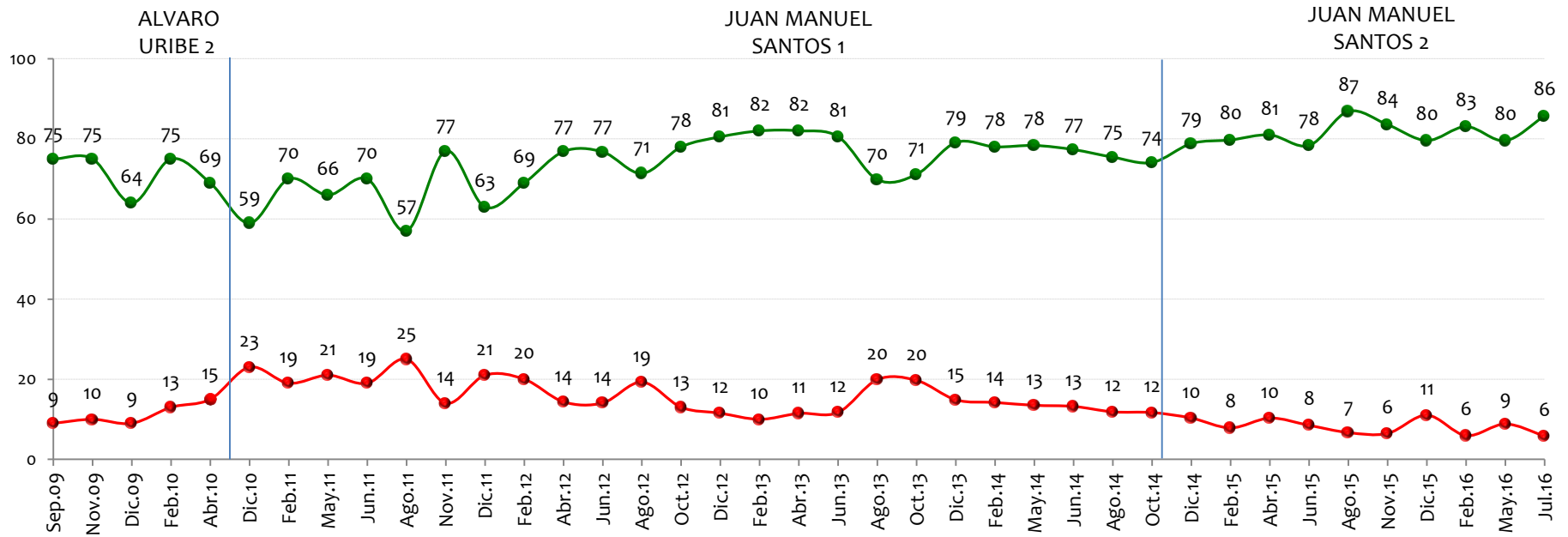

NOTA: LAS CIFRAS ESTÁN EXPRESADAS EN PORCENTAJE



Tiene usted una opinión favorable o desfavorable de:

BASE: 600 ENTREVISTADOS, ERROR 4%

Alejandro Ordóñez

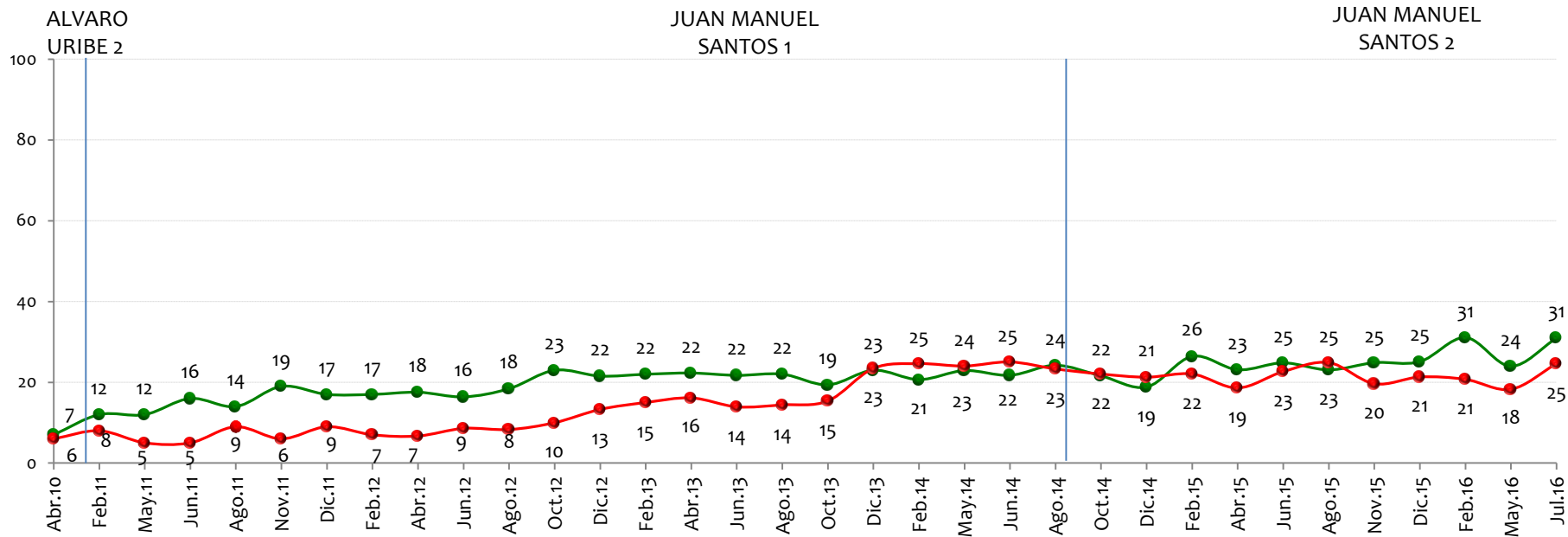

NOTA: LAS CIFRAS ESTÁN EXPRESADAS EN PORCENTAJE



Tiene usted una opinión favorable o desfavorable de:

BASE: 600 ENTREVISTADOS, ERROR 4%

Óscar Iván Zuluaga

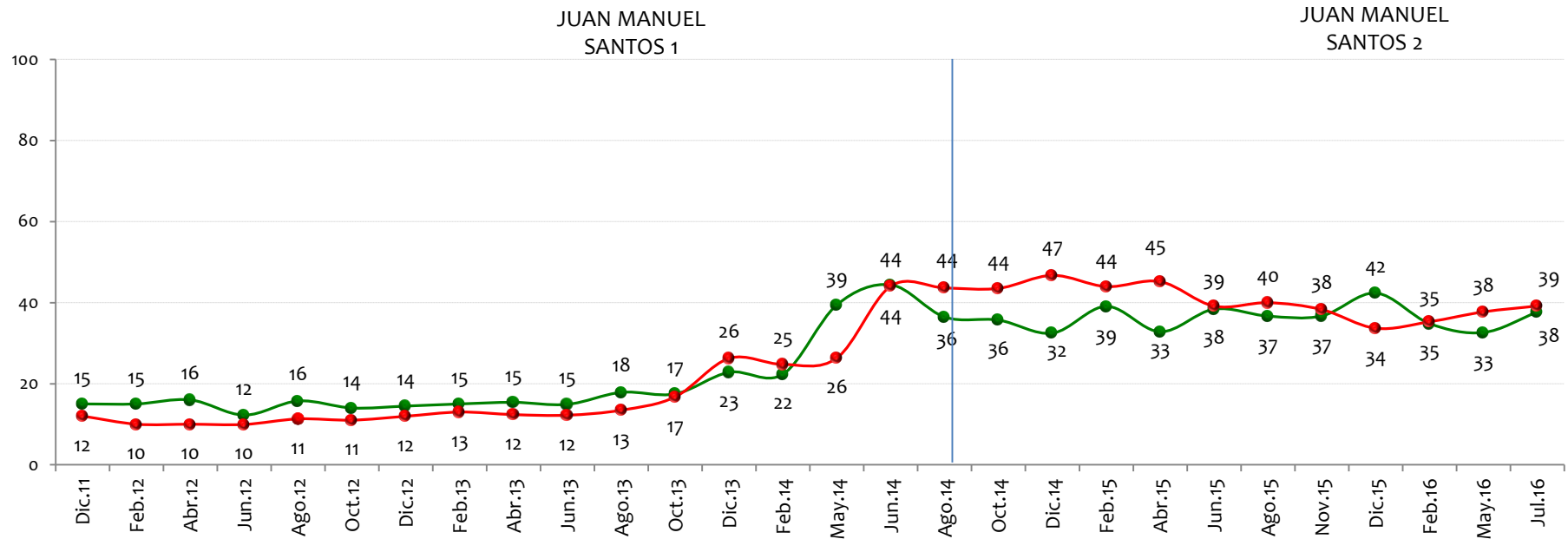

NOTA: LAS CIFRAS ESTÁN EXPRESADAS EN PORCENTAJE



Tiene usted una opinión favorable o desfavorable de:

BASE: 600 ENTREVISTADOS, ERROR 4%

Mauricio Cárdenas Santamaría

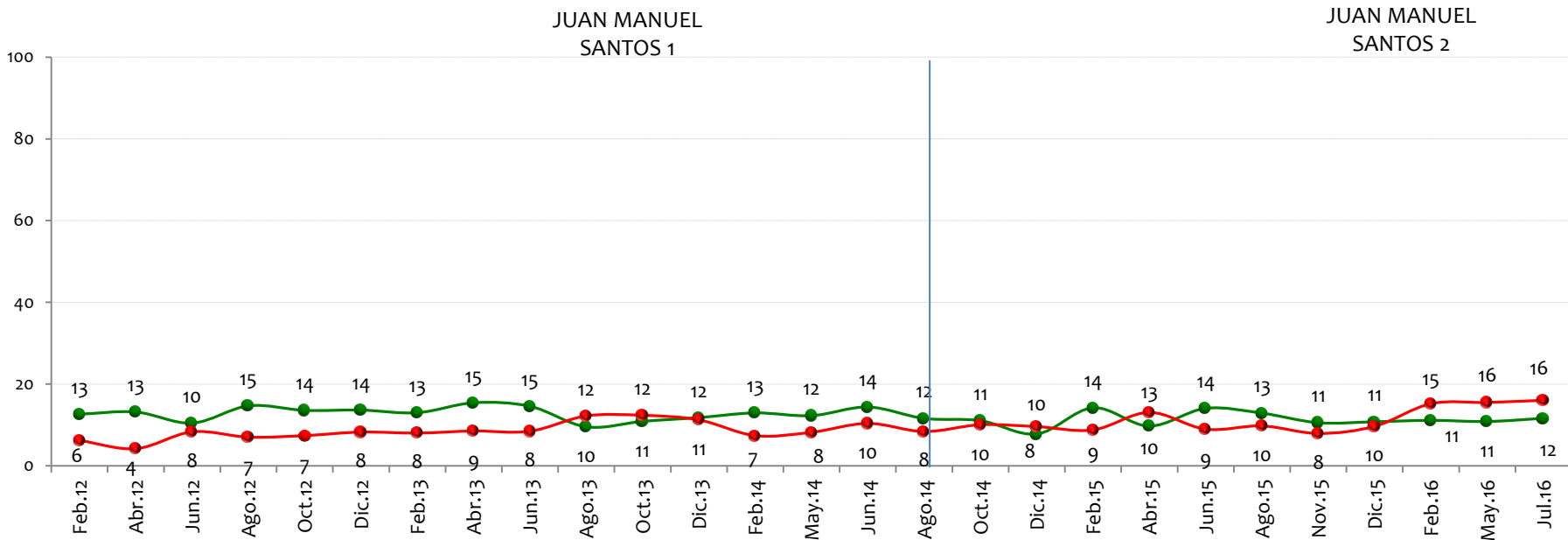

NOTA: LAS CIFRAS ESTÁN EXPRESADAS EN PORCENTAJE



Tiene usted una opinión favorable o desfavorable de:

BASE: 600 ENTREVISTADOS, ERROR 4%

Marta Lucía Ramírez

ALVARO URIBE 1

ALVARO URIBE 2

JUAN MANUEL SANTOS 1

JUAN MANUEL SANTOS 2

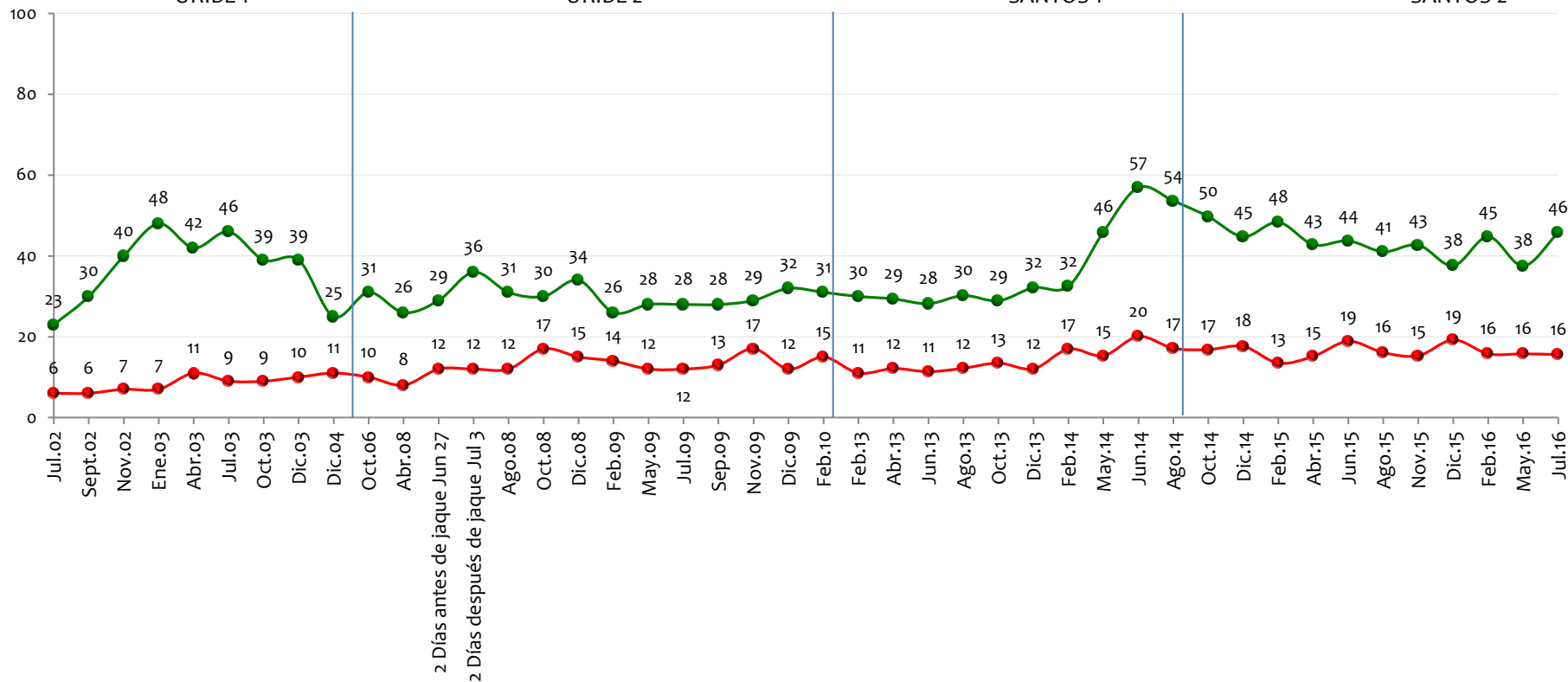

NOTA: LAS CIFRAS ESTÁN EXPRESADAS EN PORCENTAJE



Tiene usted una opinión favorable o desfavorable de:

BASE: 600 ENTREVISTADOS, ERROR 4%

Humberto de la Calle Lombana

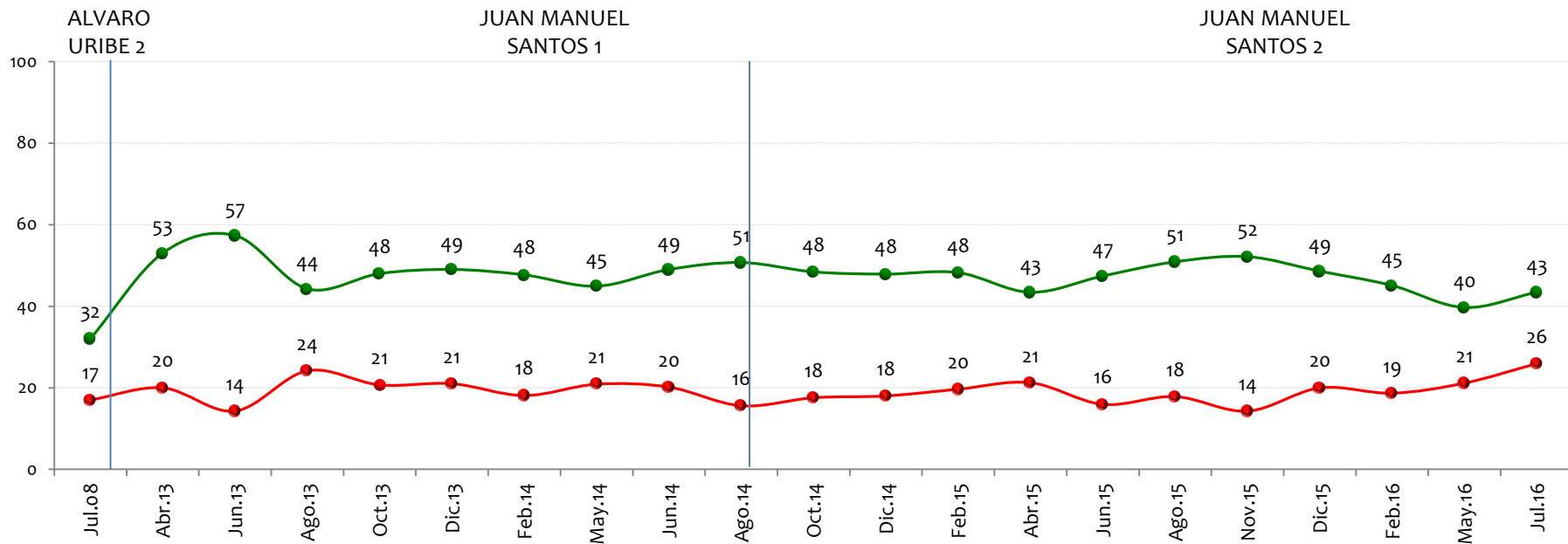

NOTA: LAS CIFRAS ESTÁN EXPRESADAS EN PORCENTAJE



Tiene usted una opinión favorable o desfavorable de:

BASE: 600 ENTREVISTADOS, ERROR 4%

Aurelio Iragorri Valencia

JUAN MANUEL SANTOS 1

JUAN MANUEL SANTOS 2

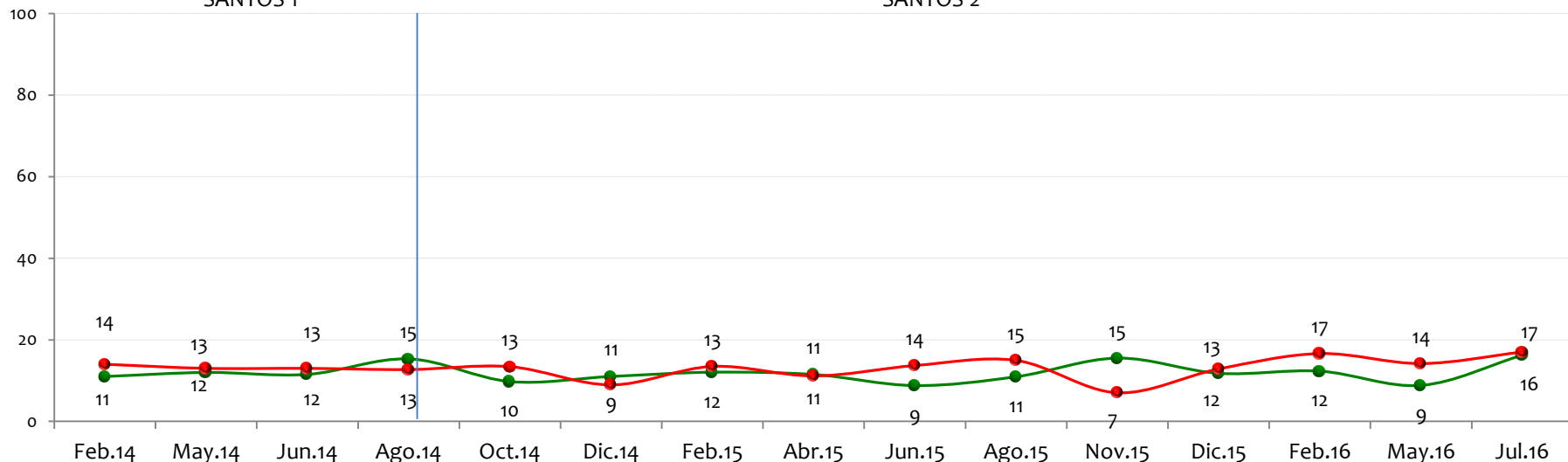

NOTA: LAS CIFRAS ESTÁN EXPRESADAS EN PORCENTAJE



Tiene usted una opinión favorable o desfavorable de:

BASE: 600 ENTREVISTADOS, ERROR 4%

General Juan Pablo Rodríguez

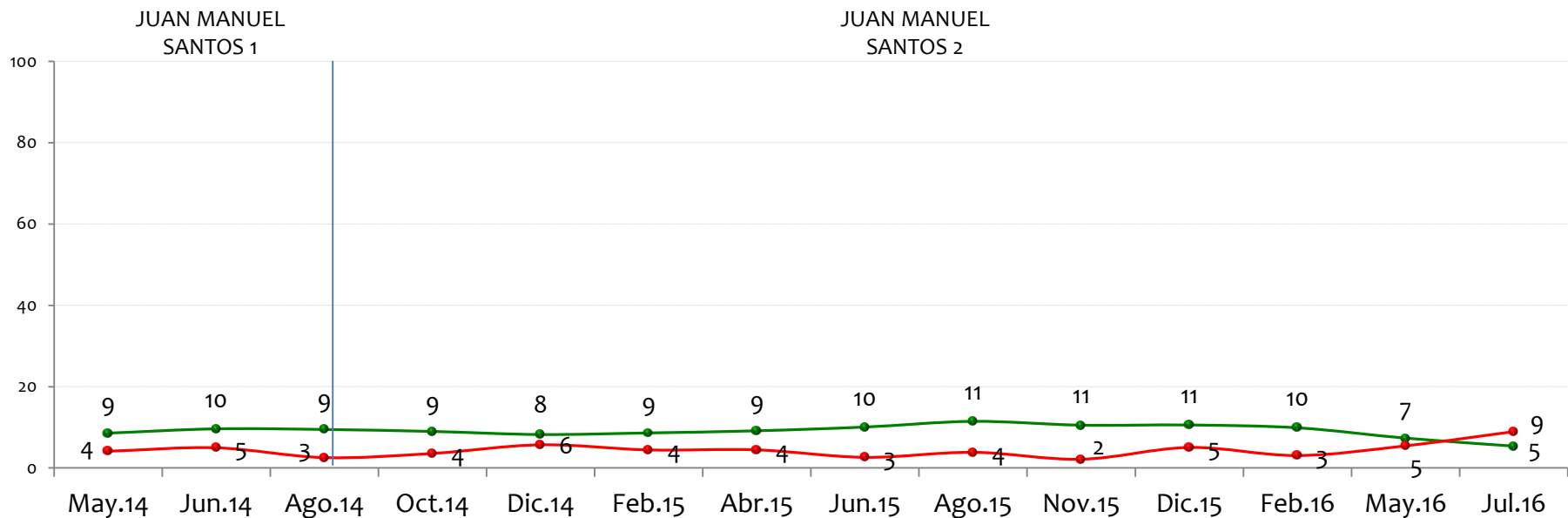

NOTA: LAS CIFRAS ESTÁN EXPRESADAS EN PORCENTAJE



Tiene usted una opinión favorable o desfavorable de:

BASE: 600 ENTREVISTADOS, ERROR 4%

Germán Vargas Lleras

ALVARO URIBE 1

ALVARO URIBE 2

JUAN MANUEL SANTOS 1

JUAN MANUEL SANTOS 2

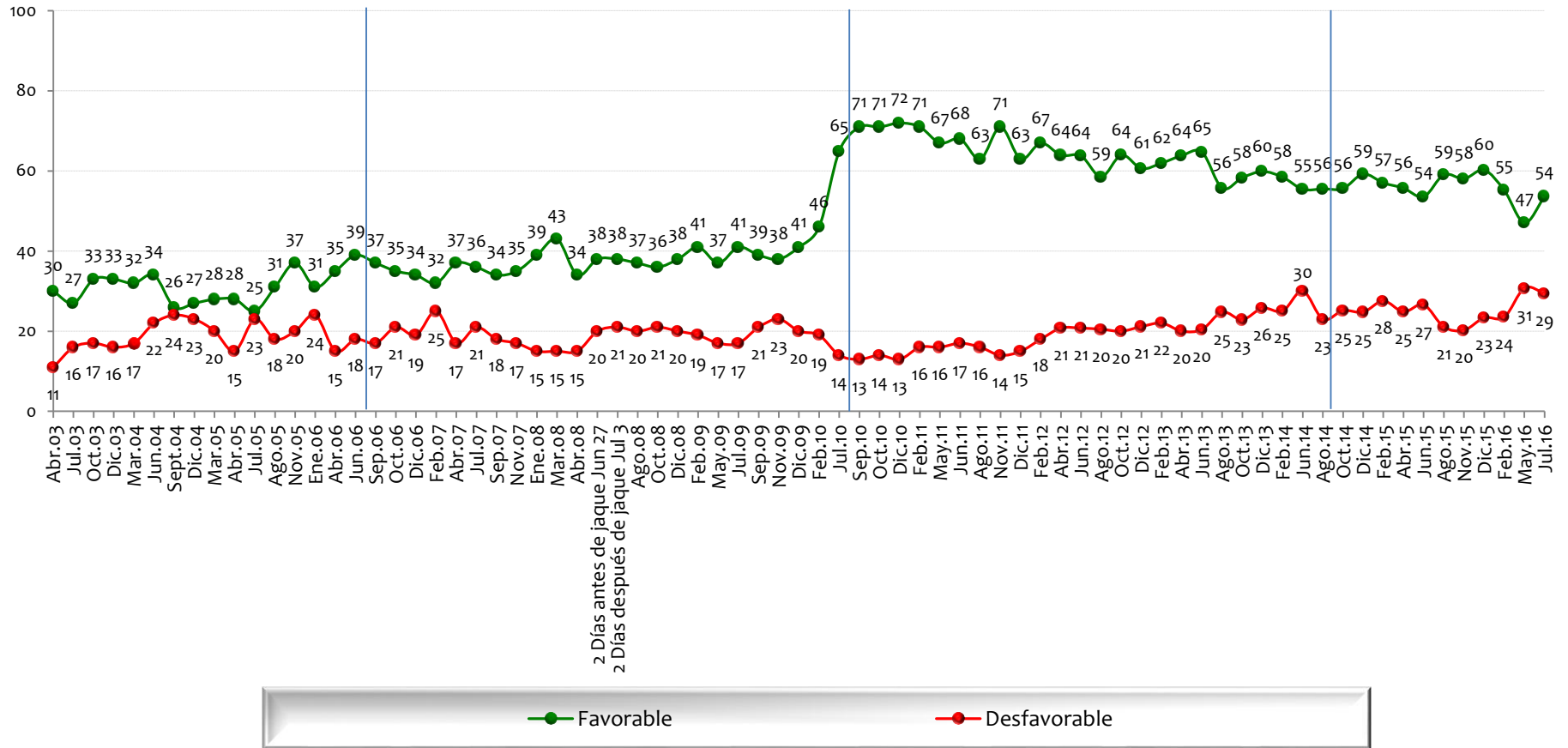

NOTA: LAS CIFRAS ESTÁN EXPRESADAS EN PORCENTAJE



Tiene usted una opinión favorable o desfavorable de:

BASE: 600 ENTREVISTADOS, ERROR 4%

Álvaro Uribe Vélez

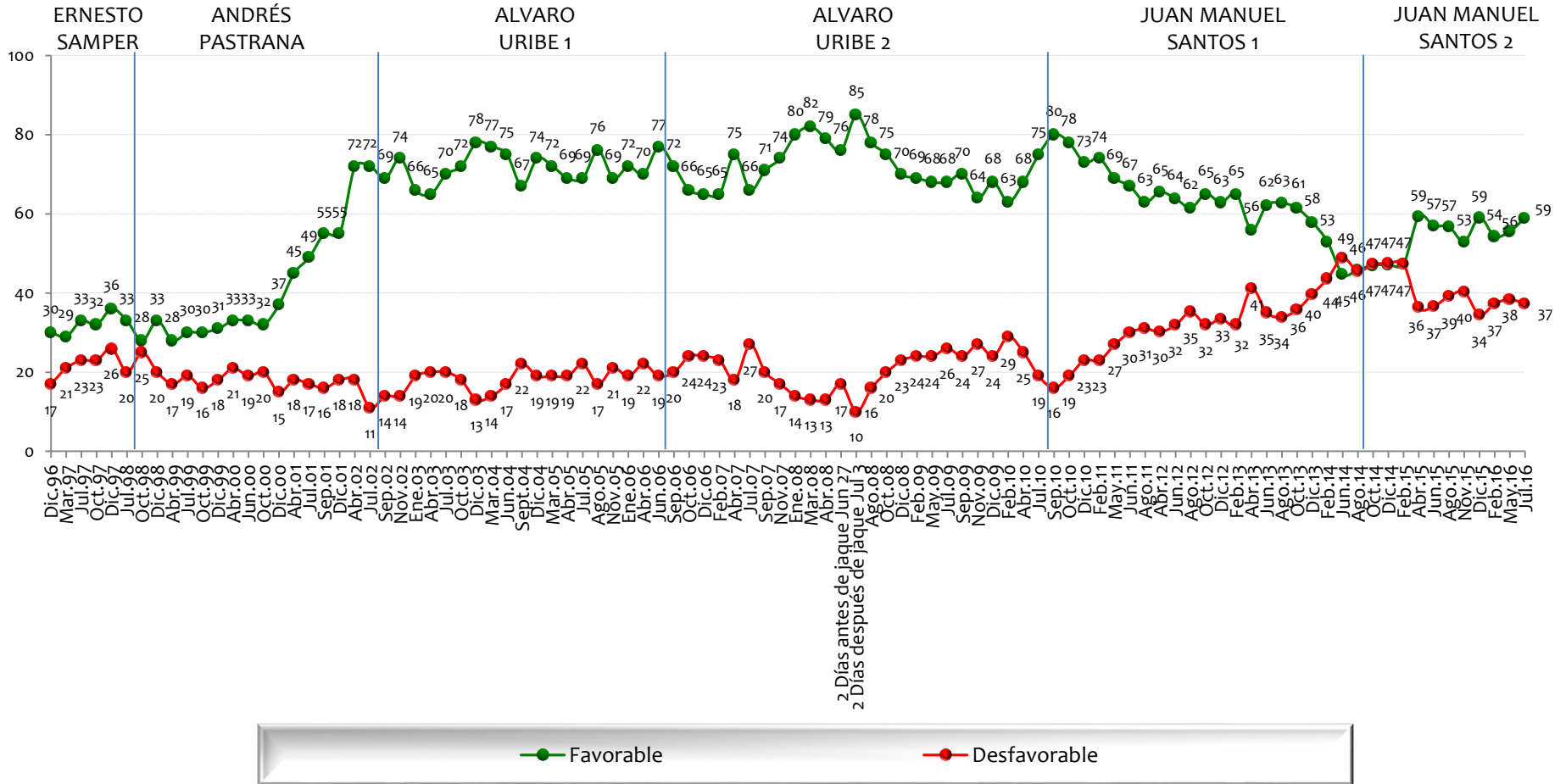

NOTA: LAS CIFRAS ESTÁN EXPRESADAS EN PORCENTAJE



Tiene usted una opinión favorable o desfavorable de:

BASE: 600 ENTREVISTADOS, ERROR 4%

Gina Parody

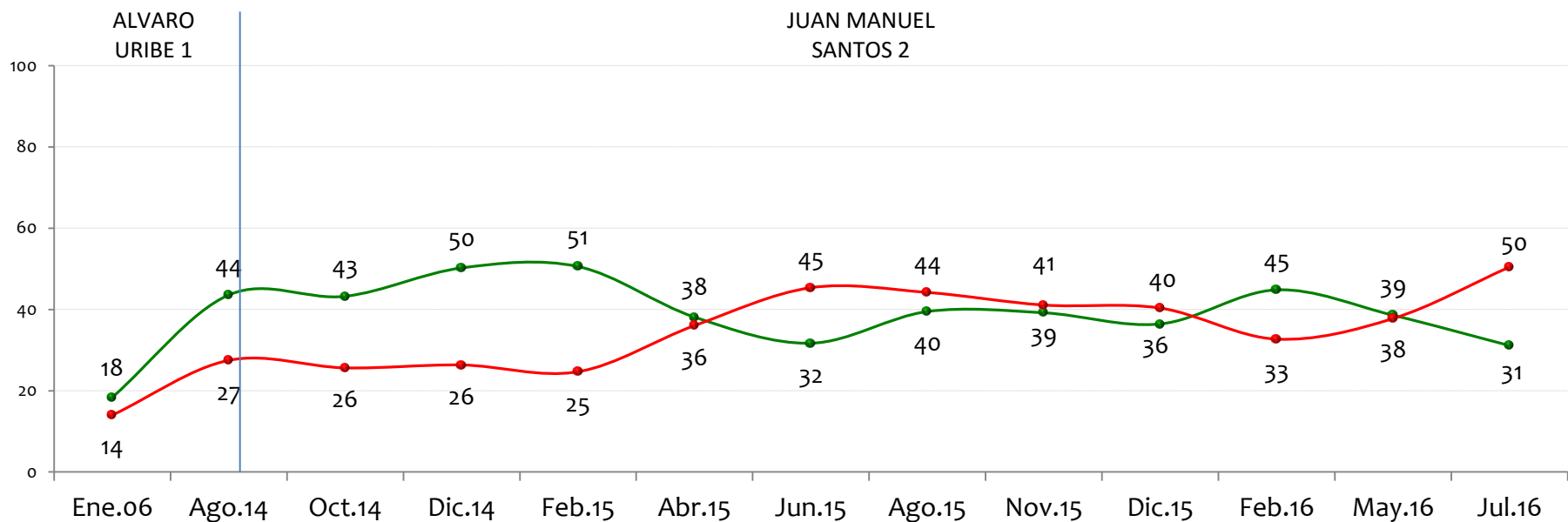

NOTA: LAS CIFRAS ESTÁN EXPRESADAS EN PORCENTAJE



Tiene usted una opinión favorable o desfavorable de:

BASE: 600 ENTREVISTADOS, ERROR 4%

Simón Gaviria Muñoz

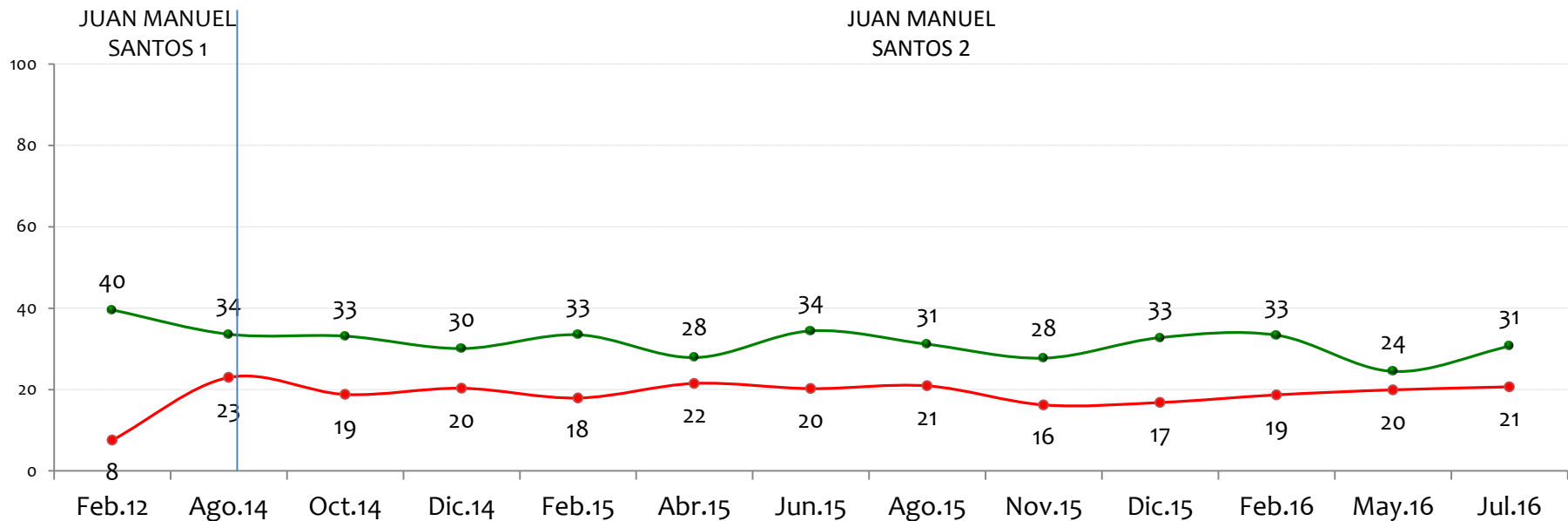

NOTA: LAS CIFRAS ESTÁN EXPRESADAS EN PORCENTAJE



Tiene usted una opinión favorable o desfavorable de:

BASE: 600 ENTREVISTADOS, ERROR 4%

Luis Carlos Villegas Echeverri

JUAN MANUEL SANTOS 2

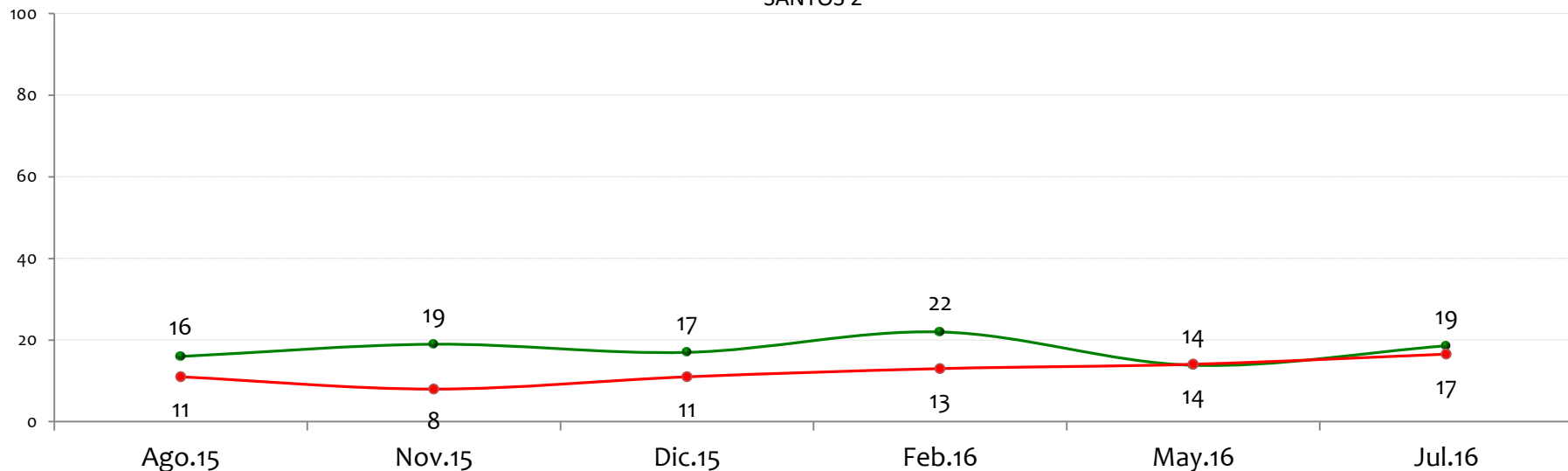

NOTA: LAS CIFRAS ESTÁN EXPRESADAS EN PORCENTAJE



Tiene usted una opinión favorable o desfavorable de:

BASE: 600 ENTREVISTADOS, ERROR 4%

General Jorge Hernando Nieto

JUAN MANUEL SANTOS 2

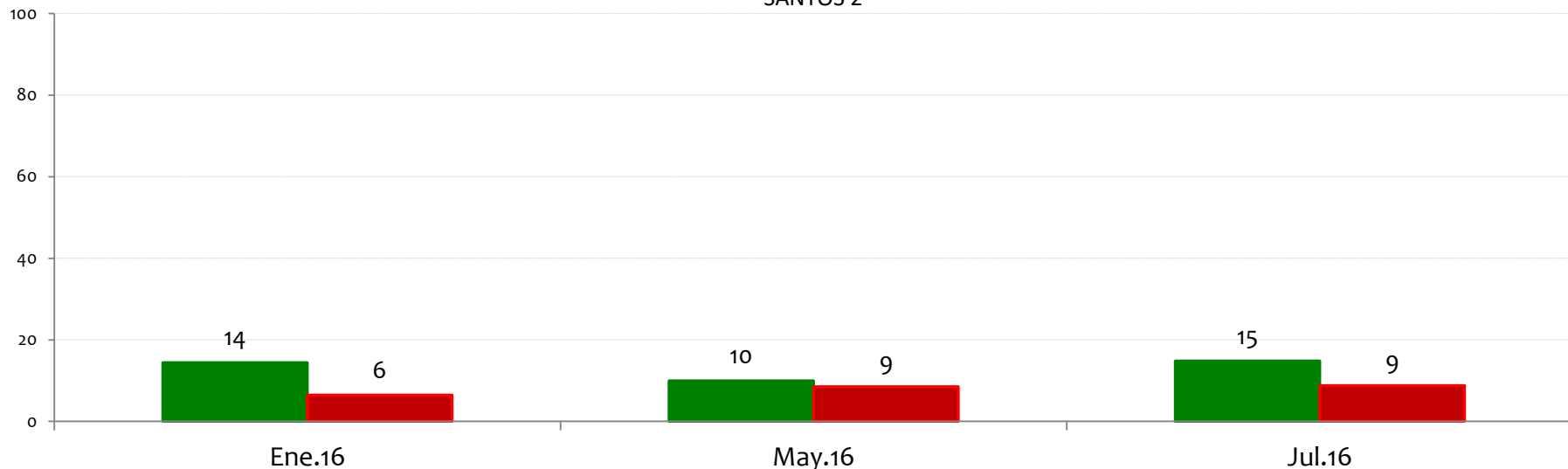

NOTA: LAS CIFRAS ESTÁN EXPRESADAS EN PORCENTAJE



Tiene usted una opinión favorable o desfavorable de:

BASE: 600 ENTREVISTADOS, ERROR 4%

Sergio Fajardo Valderrama

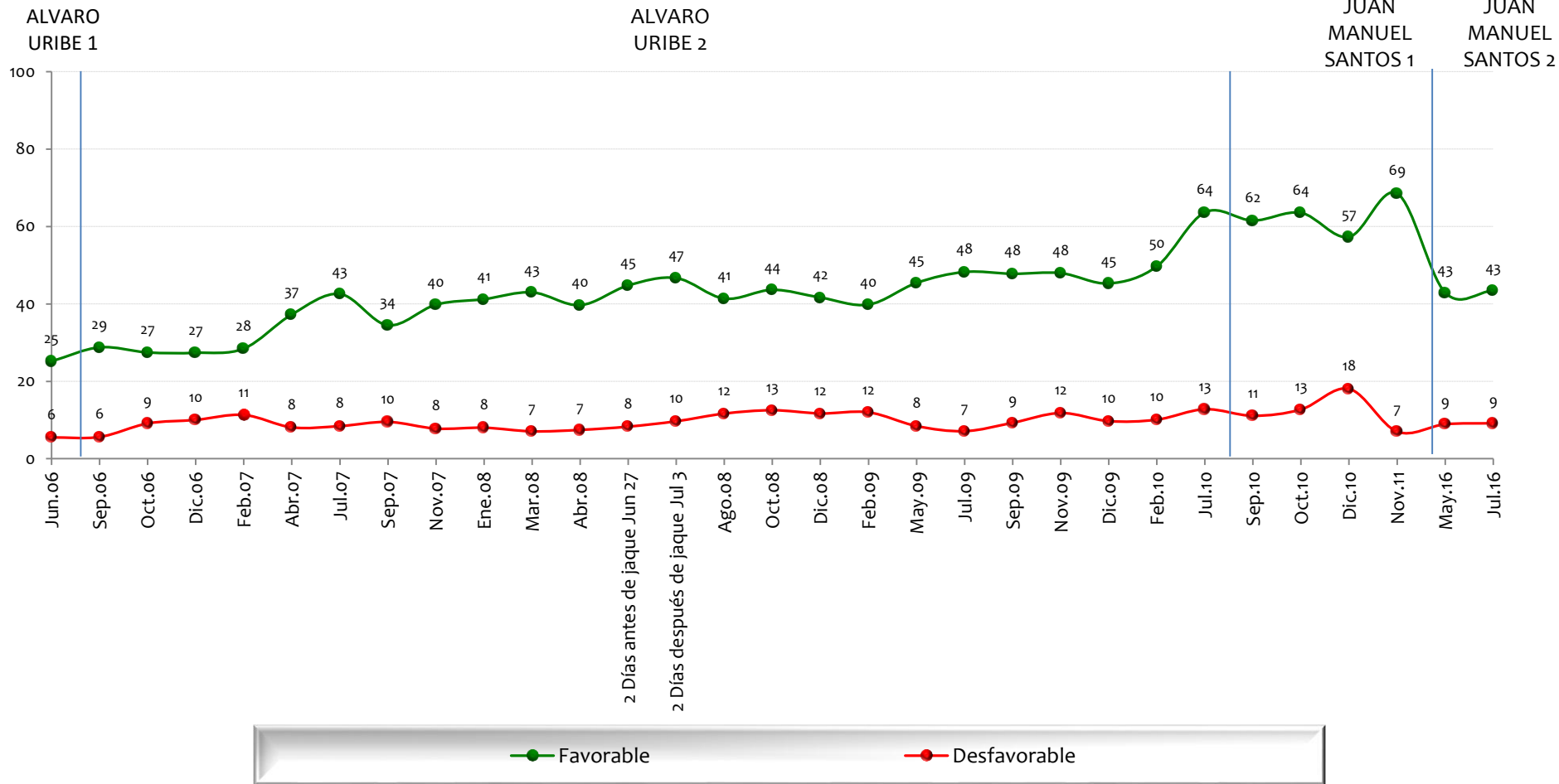

NOTA: LAS CIFRAS ESTÁN EXPRESADAS EN PORCENTAJE



Tiene usted una opinión favorable o desfavorable de:

BASE: 600 ENTREVISTADOS, ERROR 4%

Gustavo Petro Urrego

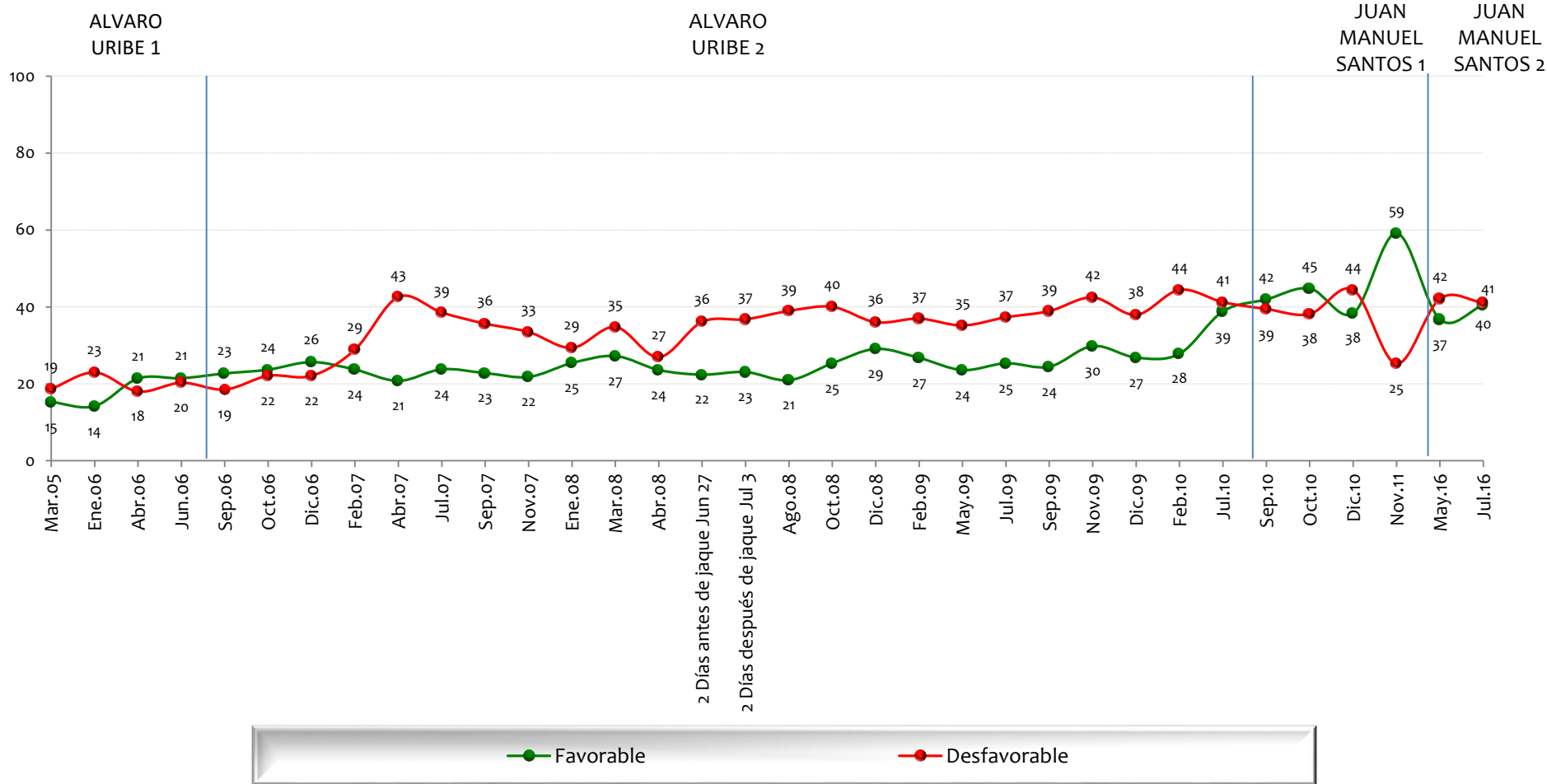

NOTA: LAS CIFRAS ESTÁN EXPRESADAS EN PORCENTAJE



**Nivel de aprobación a
las siguientes
propuestas, leyes o
afirmaciones**

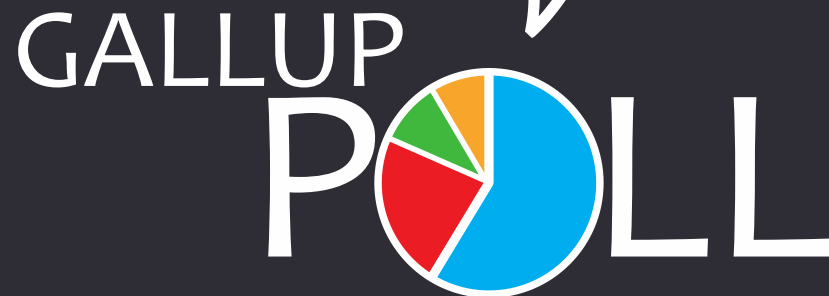

Está usted de acuerdo/ desacuerdo con

Perder algunas libertades para tratar de mejorar la seguridad

BASE: 600 ENTREVISTADOS, ERROR 4%

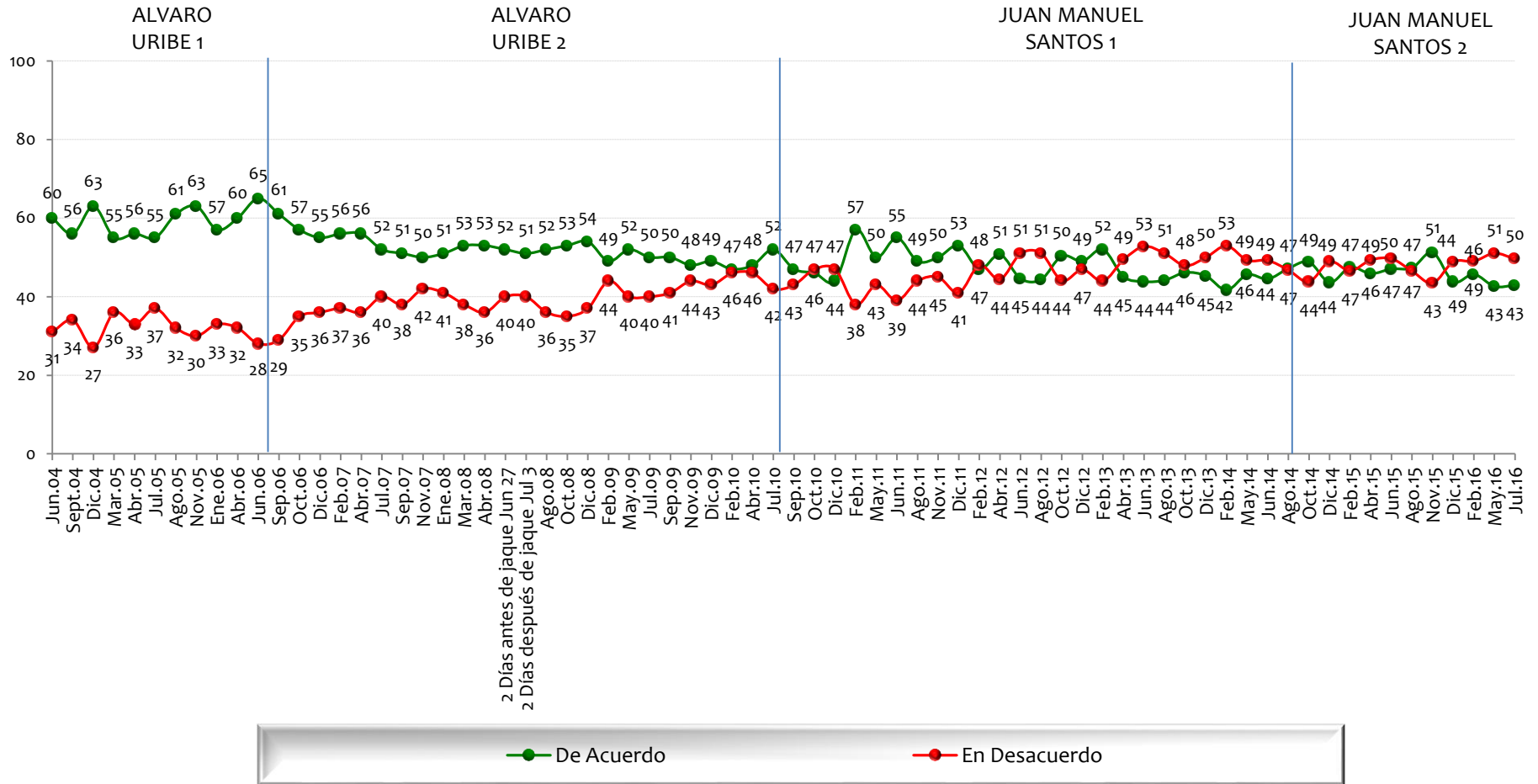

NOTA: LAS CIFRAS ESTÁN EXPRESADAS EN PORCENTAJE



Está usted de acuerdo/ desacuerdo con Que las relaciones entre Colombia y Venezuela serán más respetuosas y prósperas cada día

BASE: 600 ENTREVISTADOS, ERROR 4%

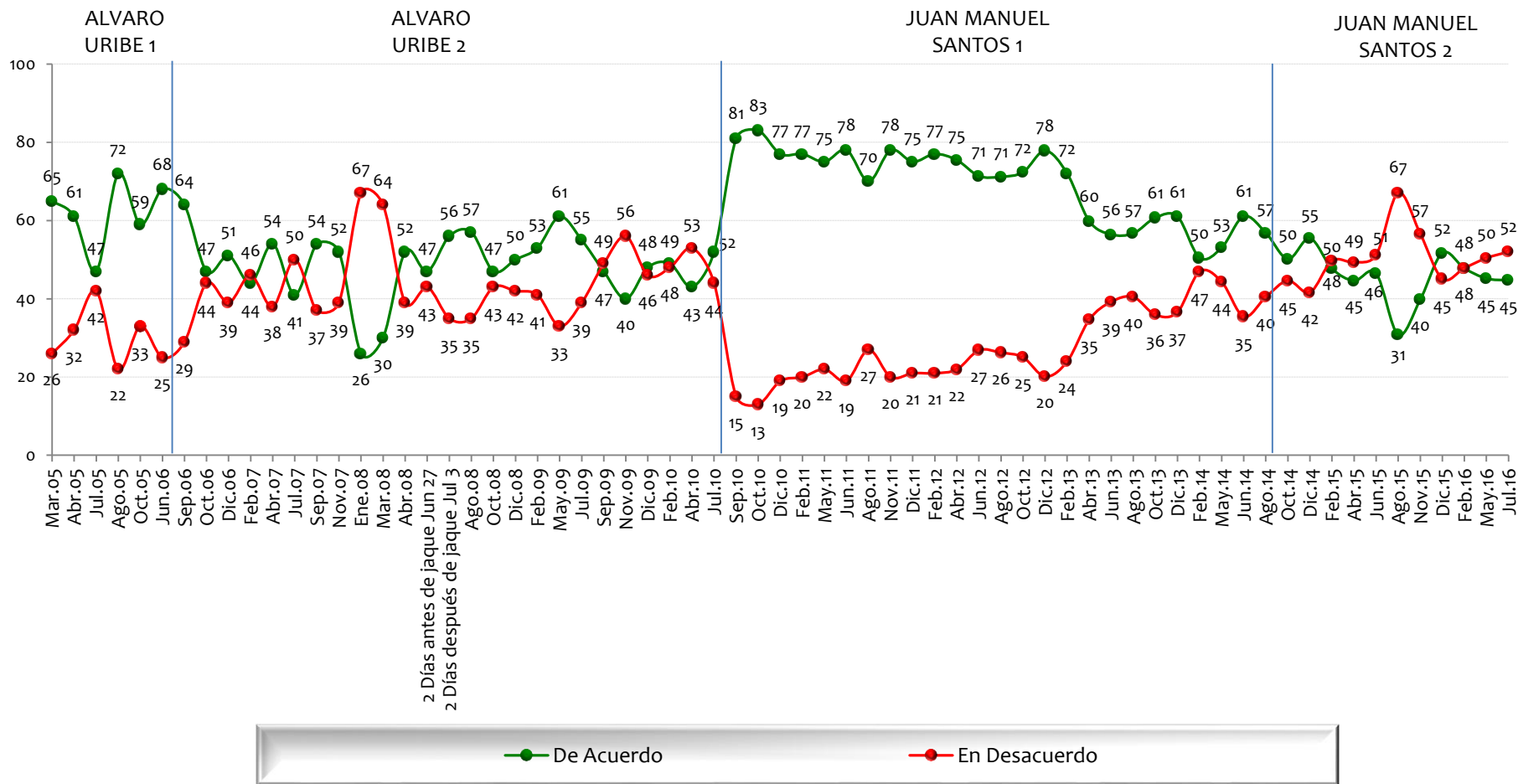

NOTA: LAS CIFRAS ESTÁN EXPRESADAS EN PORCENTAJE



Está usted de acuerdo/ desacuerdo con

Sacrificar parte de justicia para tratar de negociar la paz

BASE: 600 ENTREVISTADOS, ERROR 4%

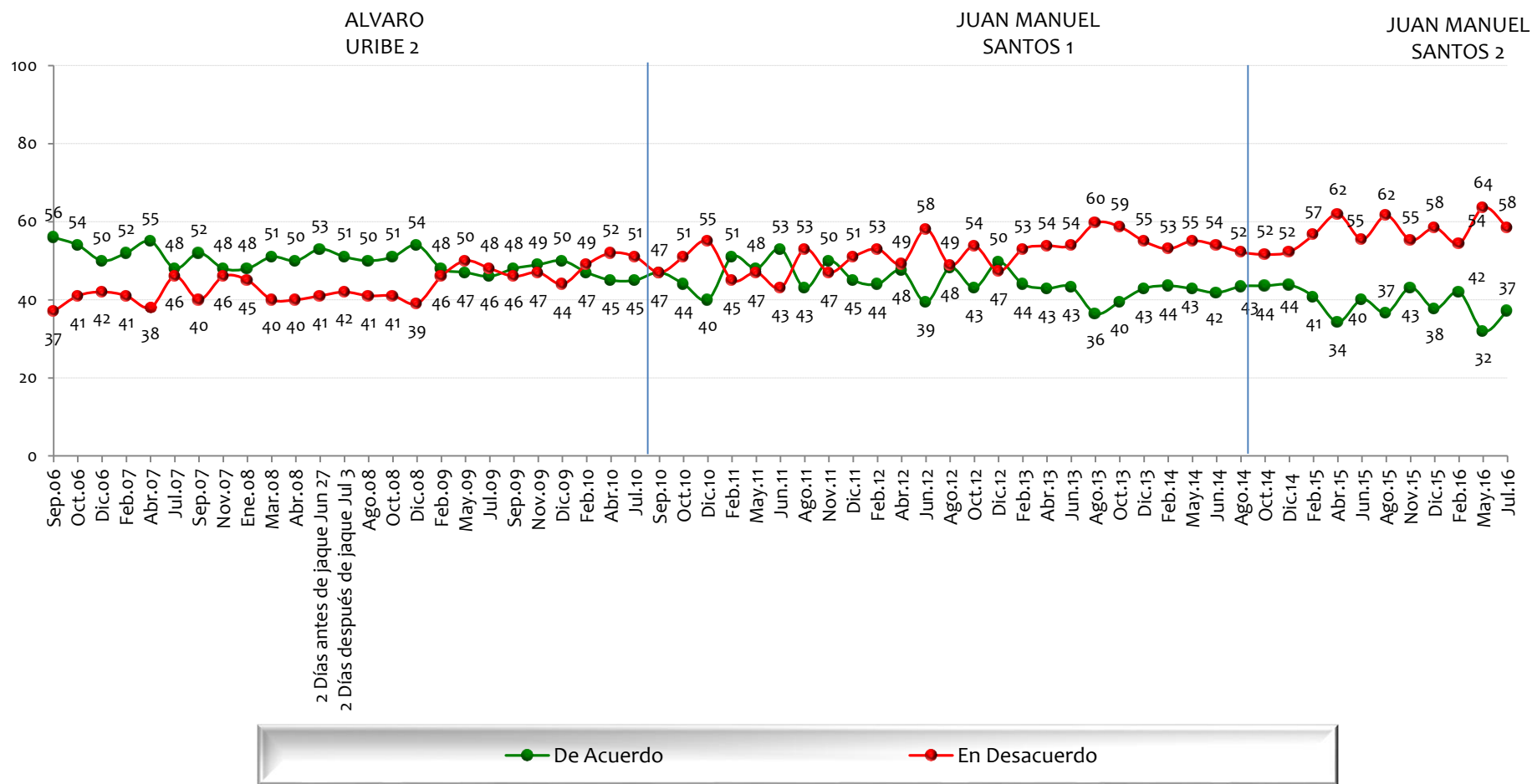

NOTA: LAS CIFRAS ESTÁN EXPRESADAS EN PORCENTAJE



Está usted de acuerdo/ desacuerdo con

En Colombia existen garantías para hacer oposición democrática

BASE: 600 ENTREVISTADOS, ERROR 4%

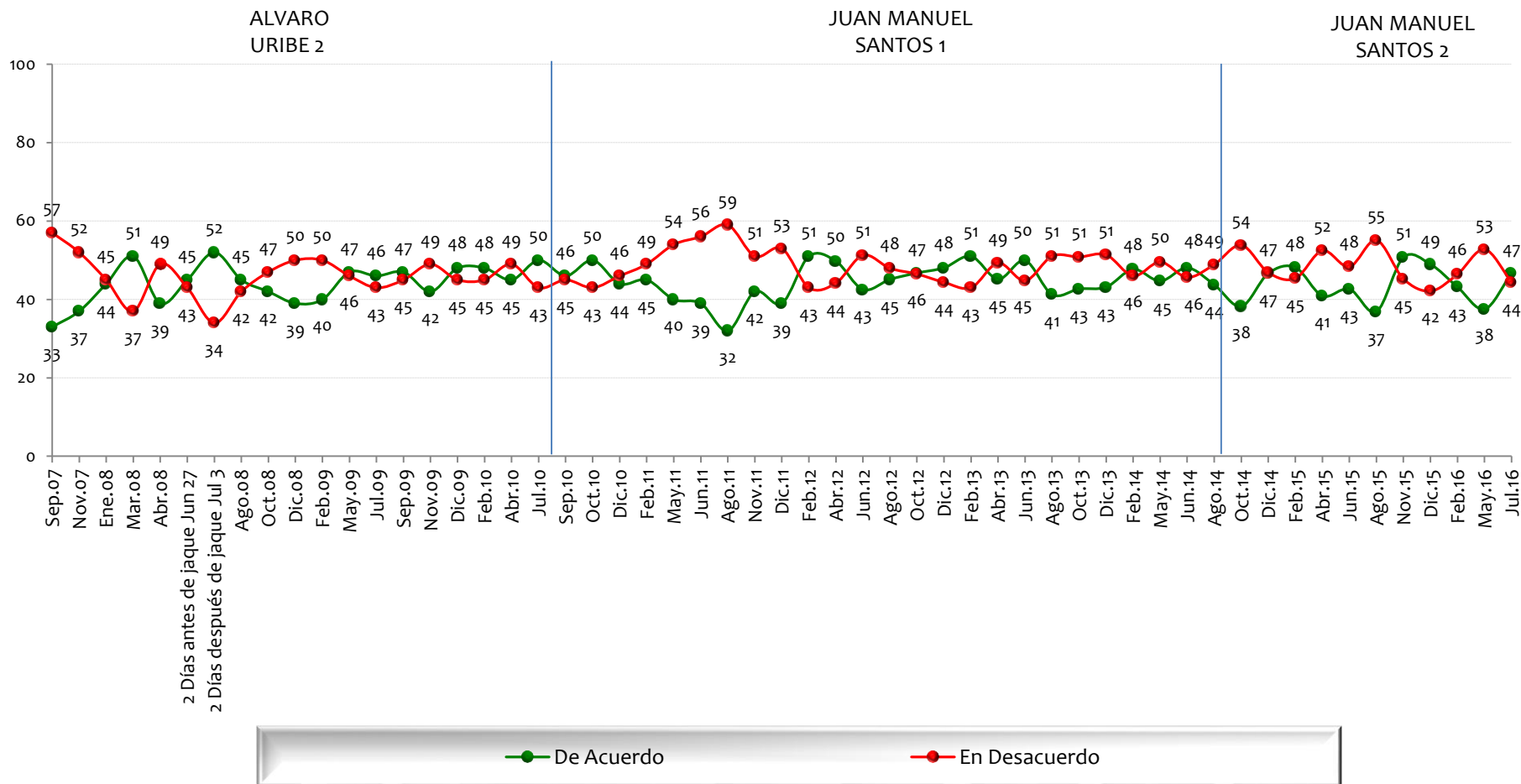

NOTA: LAS CIFRAS ESTÁN EXPRESADAS EN PORCENTAJE



Está usted de acuerdo/ desacuerdo con

Pagar impuestos para darle ese dinero a las víctimas de la violencia en Colombia

BASE: 600 ENTREVISTADOS, ERROR 4%

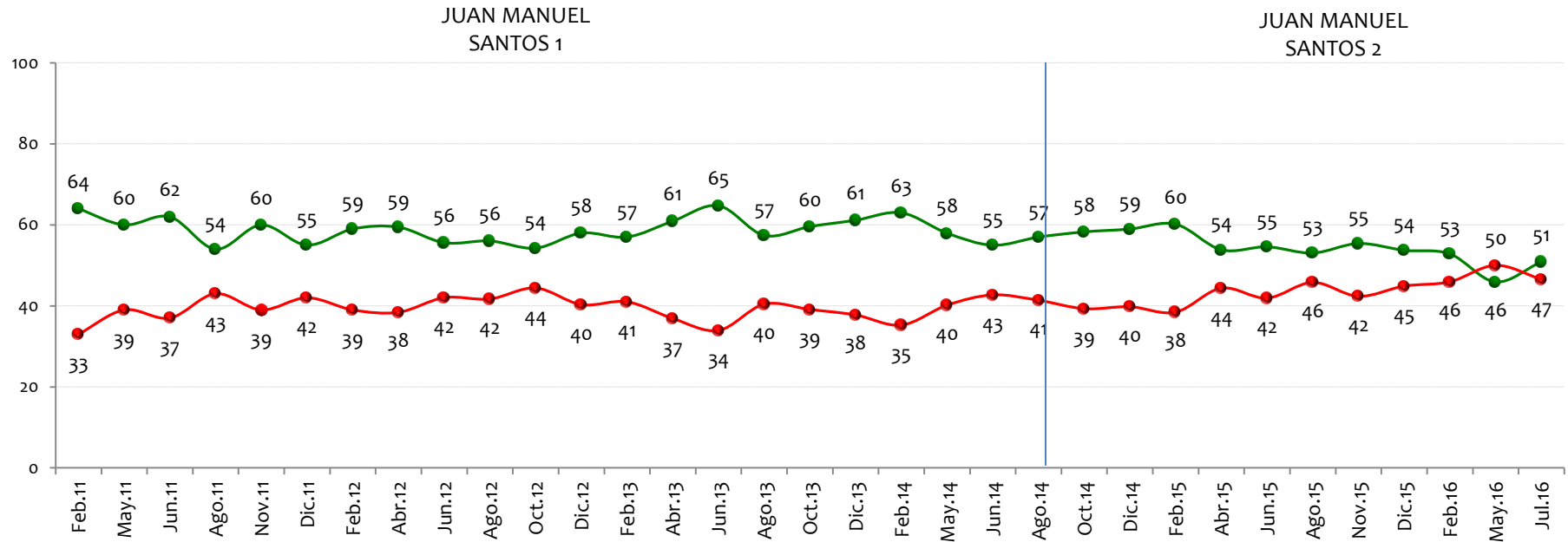

NOTA: LAS CIFRAS ESTÁN EXPRESADAS EN PORCENTAJE



Está usted de acuerdo/ desacuerdo con

Está satisfecho con su estándar de vida, es decir, con todas las cosas que puede comprar y hacer

BASE: 600 ENTREVISTADOS, ERROR 4%

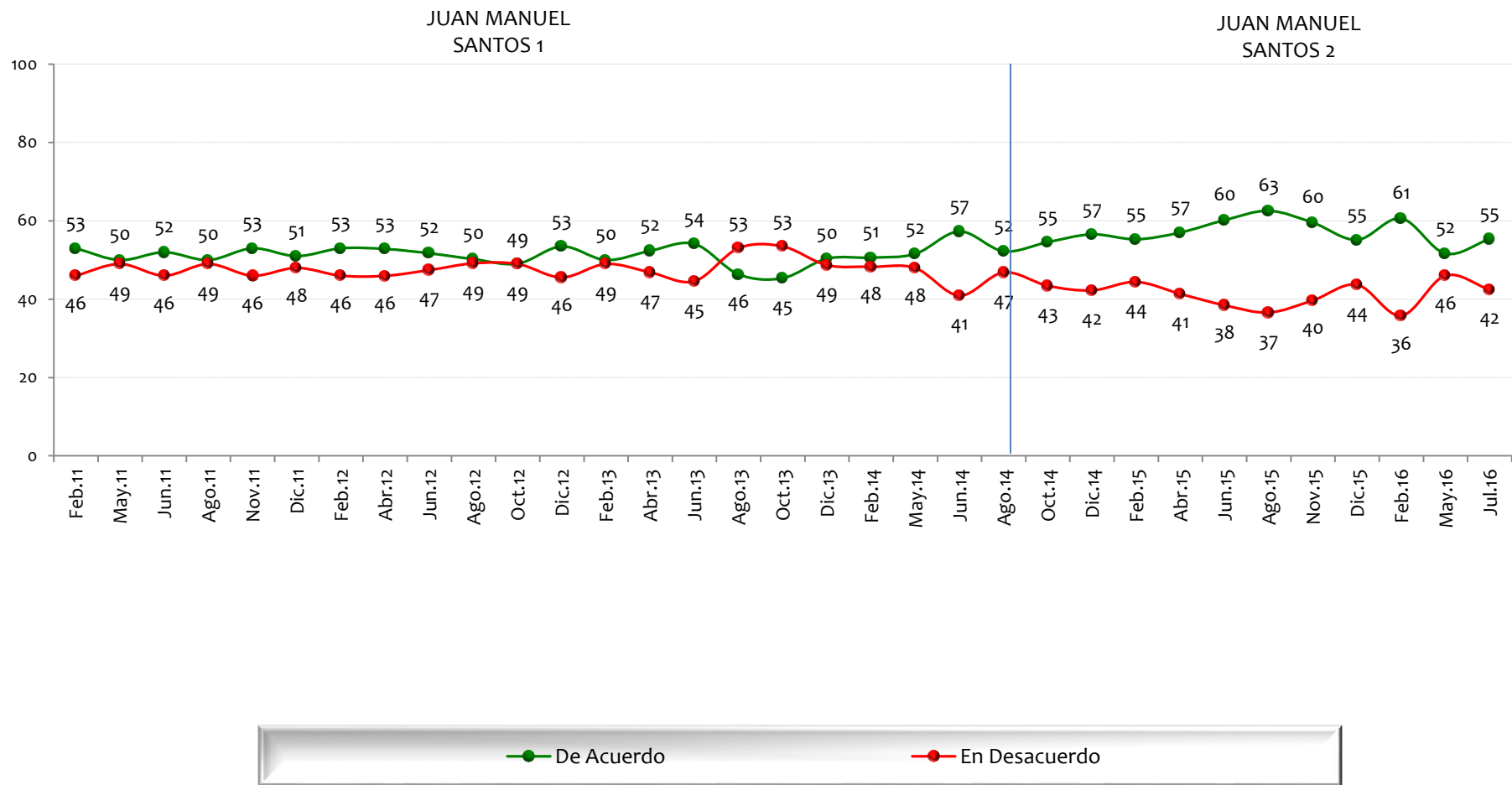

NOTA: LAS CIFRAS ESTÁN EXPRESADAS EN PORCENTAJE



Está usted de acuerdo/ desacuerdo con

El Gobierno Colombiano será capaz de devolverle las tierras a los campesinos desplazados por la violencia

BASE: 600 ENTREVISTADOS, ERROR 4%

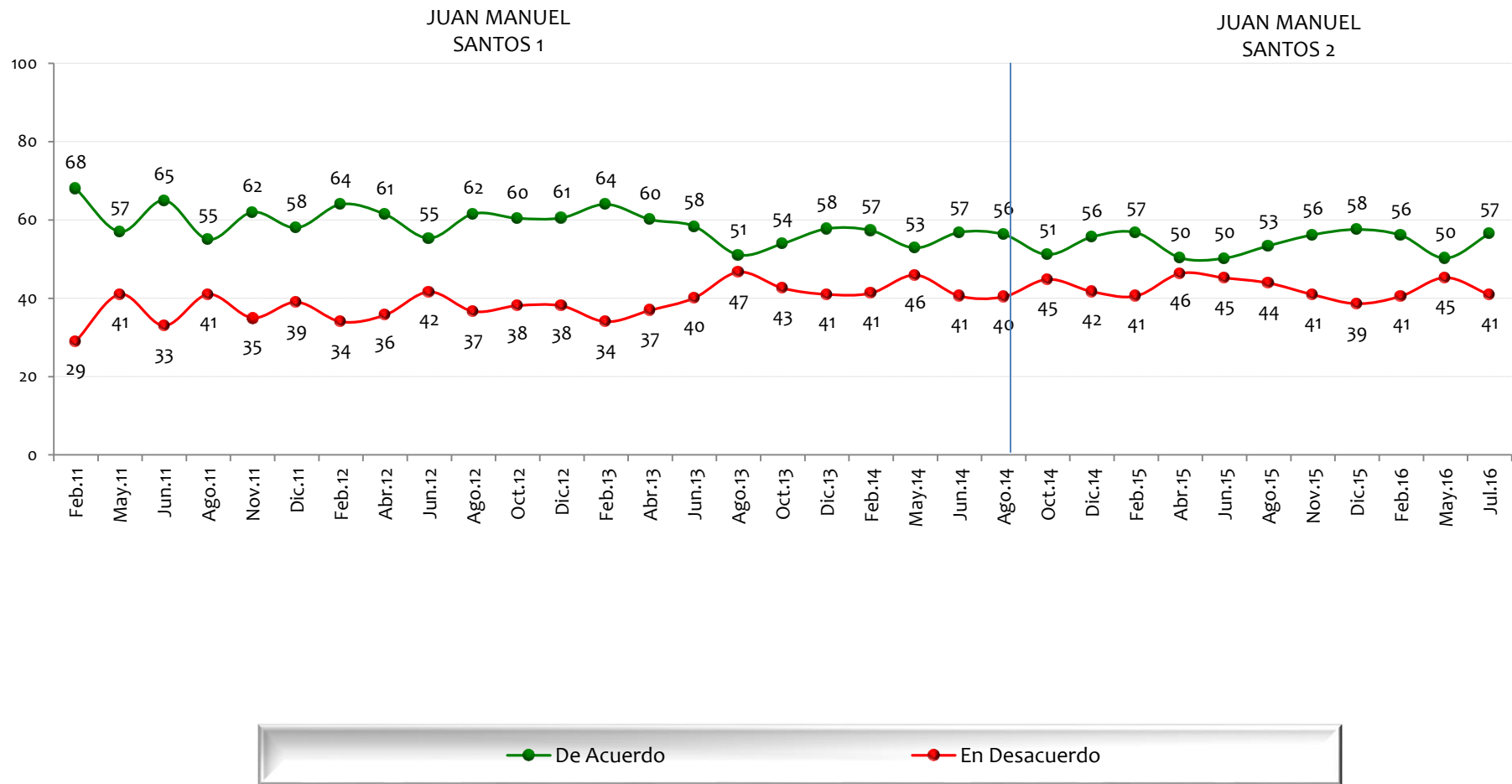

NOTA: LAS CIFRAS ESTÁN EXPRESADAS EN PORCENTAJE



Está usted de acuerdo/ desacuerdo con

Firmar tratados de libre comercio con muchos países

BASE: 600 ENTREVISTADOS, ERROR 4%

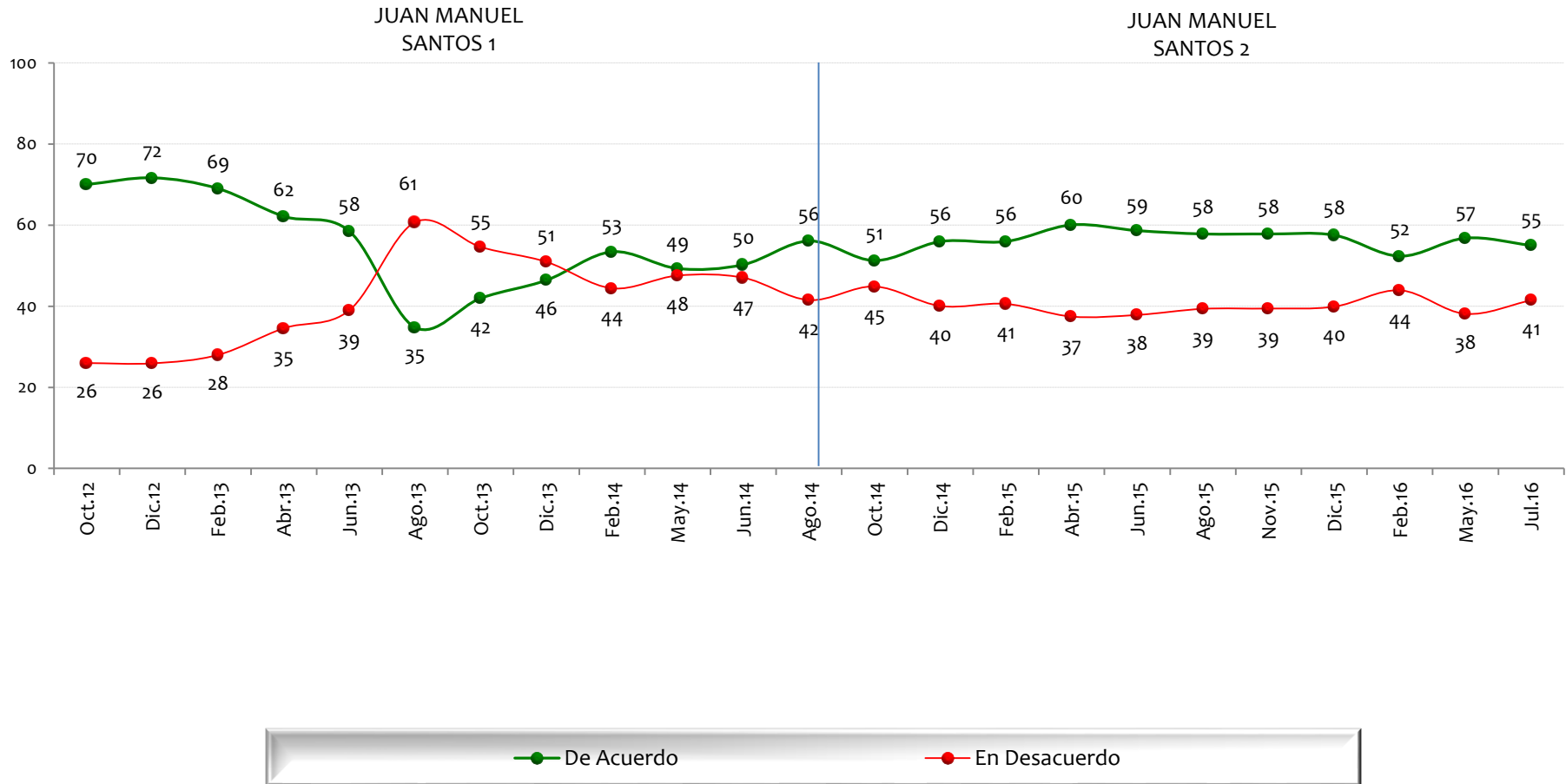

NOTA: LAS CIFRAS ESTÁN EXPRESADAS EN PORCENTAJE



Está usted de acuerdo/ desacuerdo con

Fomentar la llegada de multinacionales y la inversión extranjera en Colombia

BASE: 600 ENTREVISTADOS, ERROR 4%

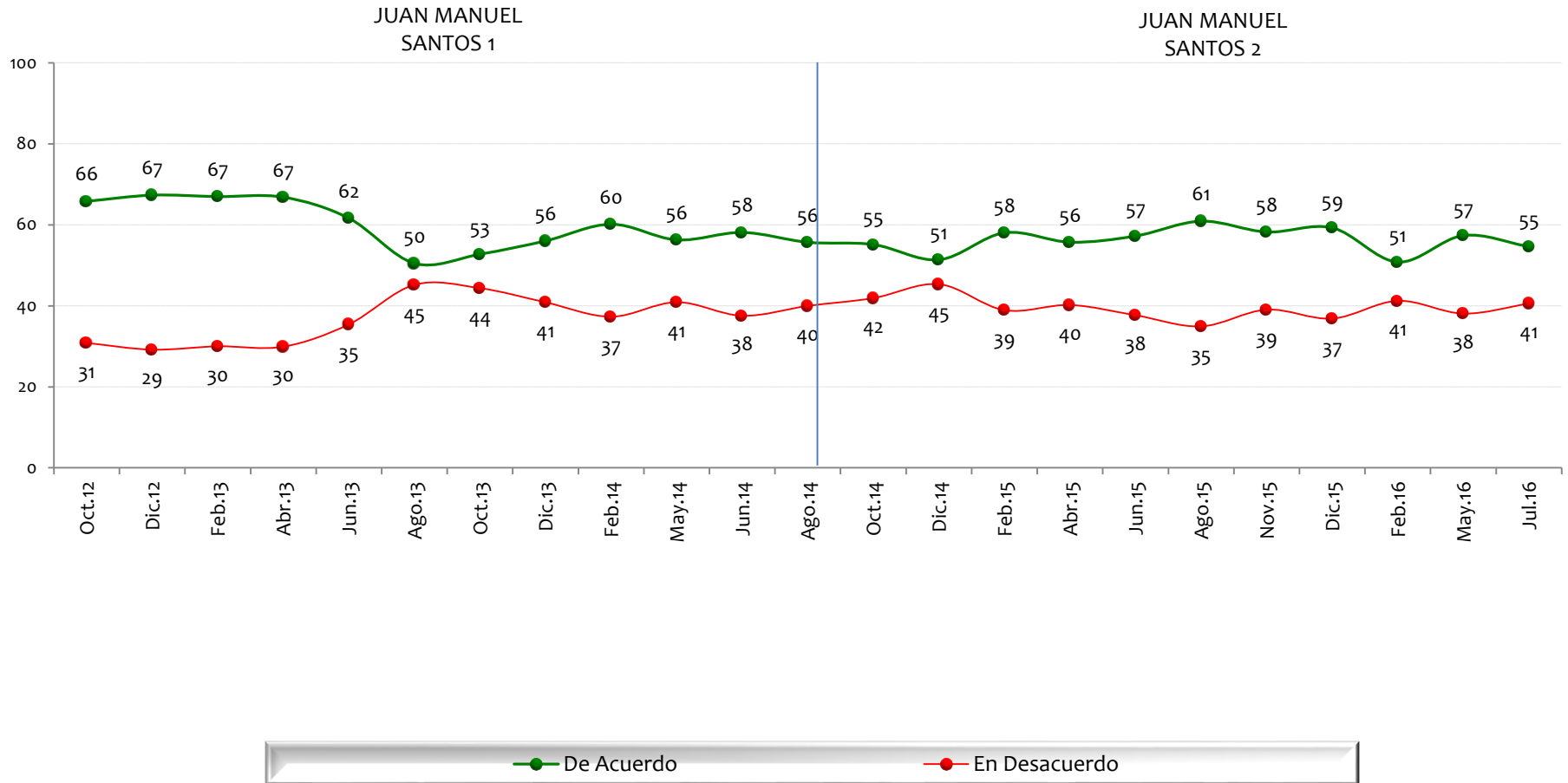

NOTA: LAS CIFRAS ESTÁN EXPRESADAS EN PORCENTAJE



Está usted de acuerdo/ desacuerdo con

Legalizar el tráfico y el consumo de drogas en Colombia

BASE: 600 ENTREVISTADOS, ERROR 4%

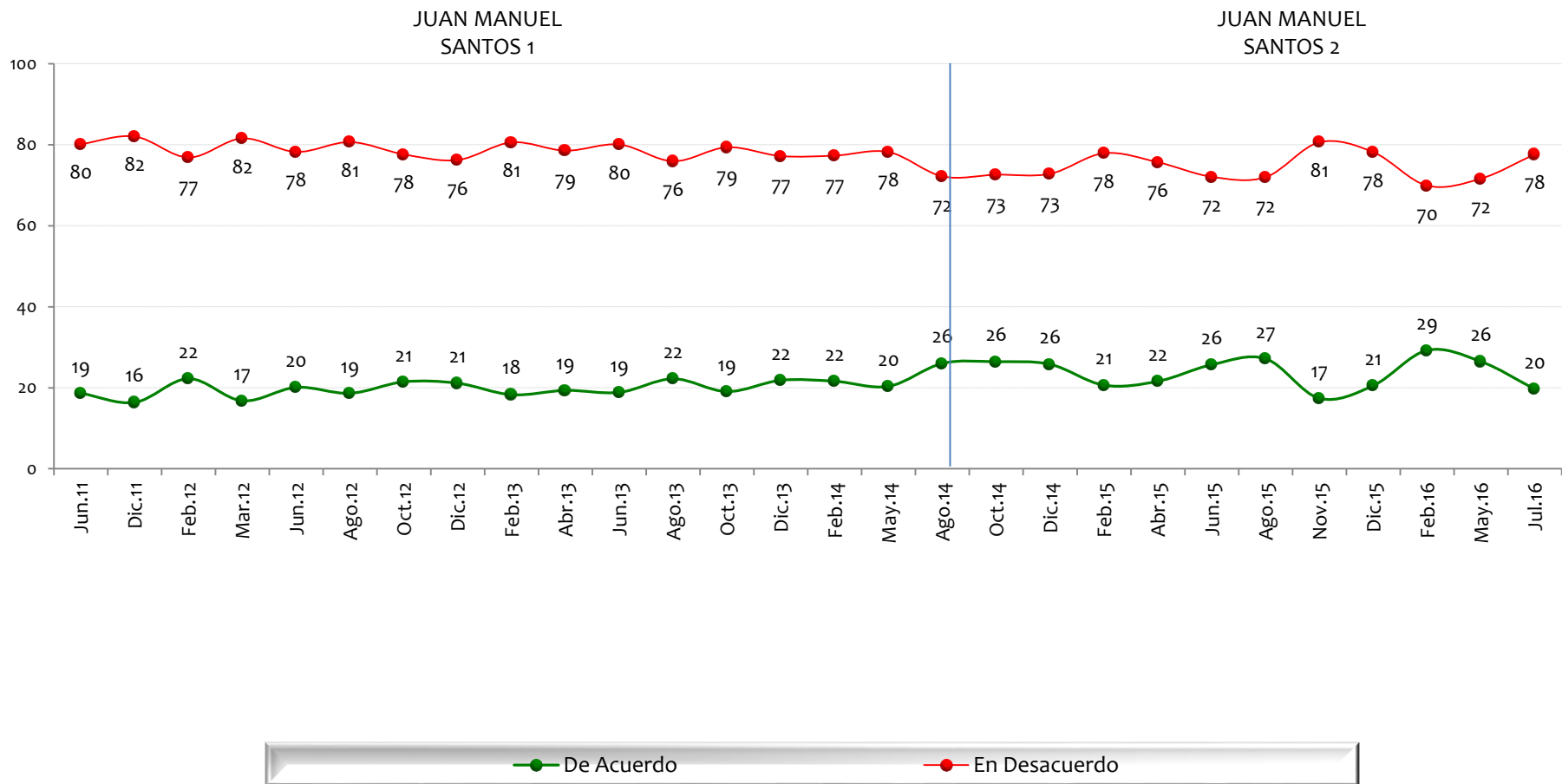

NOTA: LAS CIFRAS ESTÁN EXPRESADAS EN PORCENTAJE



Está usted de acuerdo/ desacuerdo con

El matrimonio civil entre parejas homosexuales

BASE: 600 ENTREVISTADOS, ERROR 4%

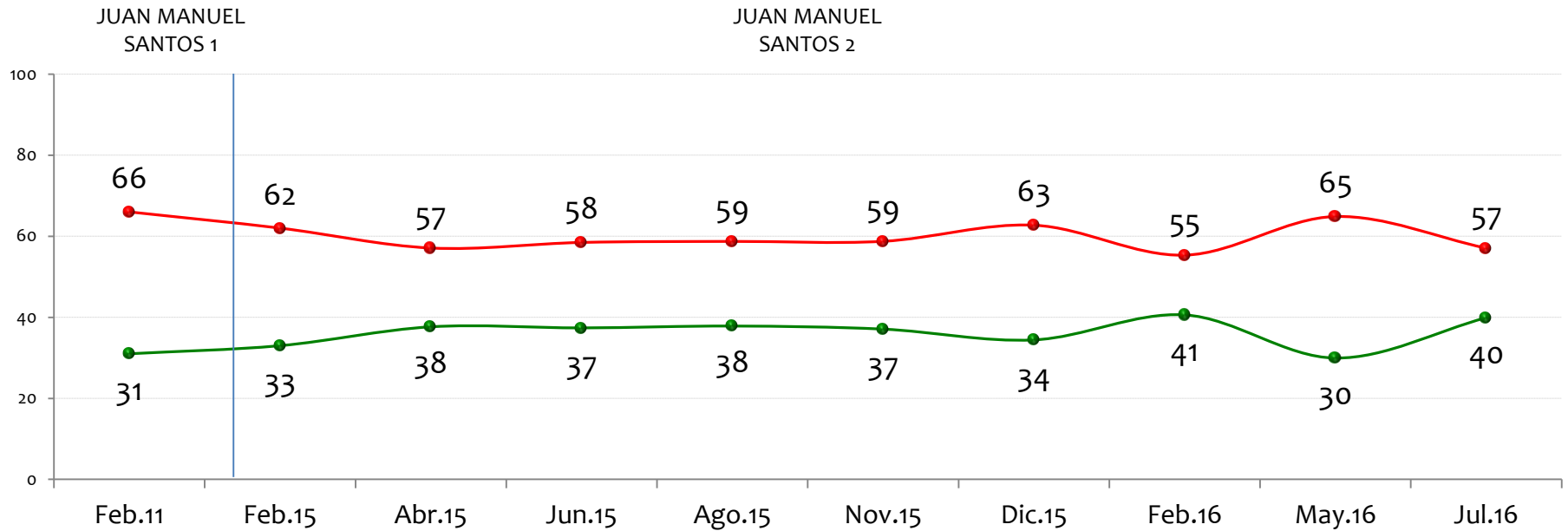

NOTA: LAS CIFRAS ESTÁN EXPRESADAS EN PORCENTAJE



Favorabilidad de algunas instituciones

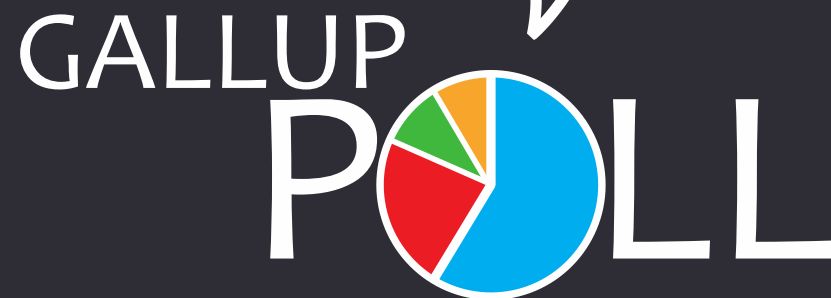

Tiene usted una opinión favorable o desfavorable de:

BASE: 600 ENTREVISTADOS, ERROR 4%

La Iglesia Católica

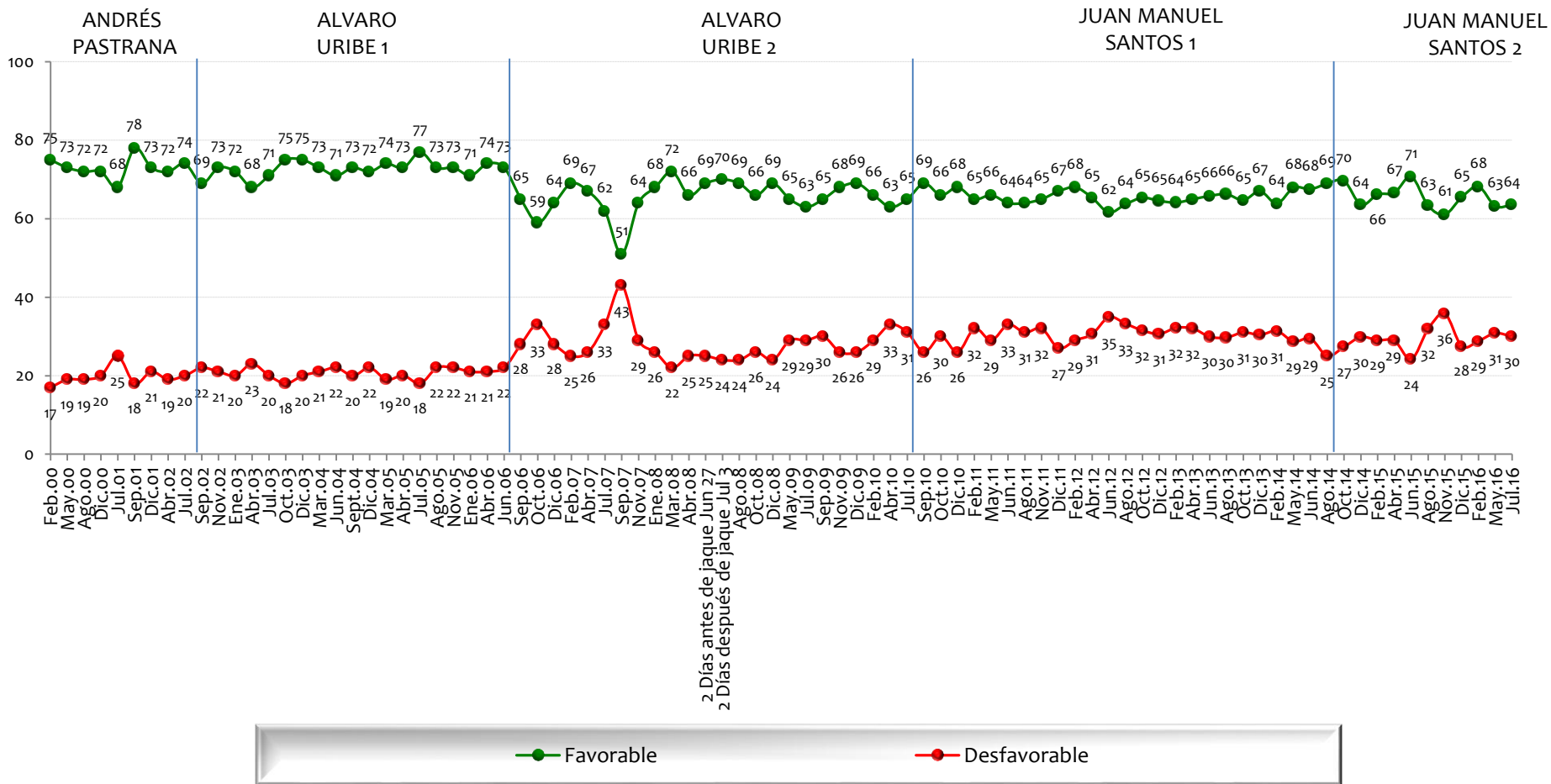

NOTA: LAS CIFRAS ESTÁN EXPRESADAS EN PORCENTAJE



Tiene usted una opinión favorable o desfavorable de:

BASE: 600 ENTREVISTADOS, ERROR 4%

El Congreso

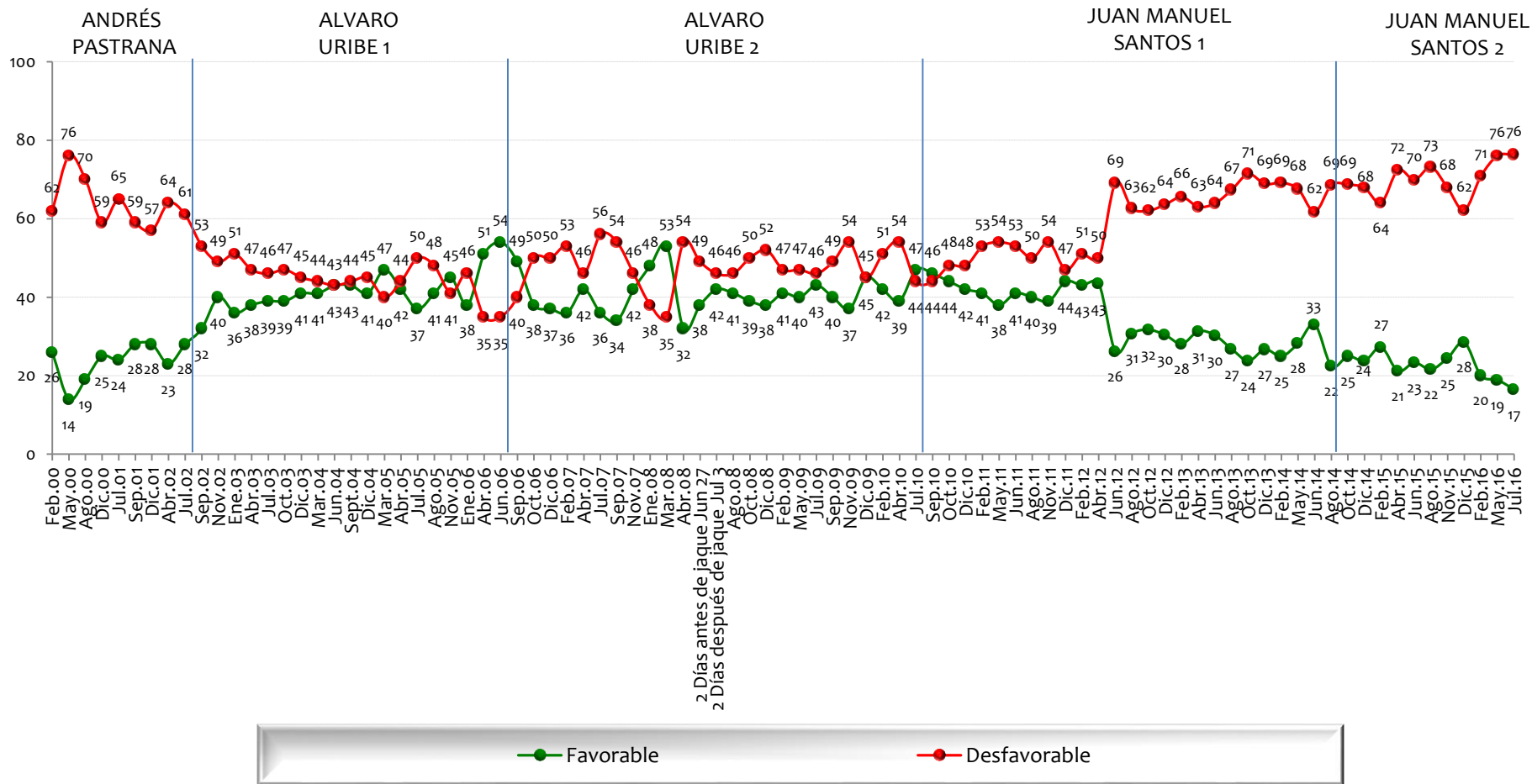

NOTA: LAS CIFRAS ESTÁN EXPRESADAS EN PORCENTAJE



Tiene usted una opinión favorable o desfavorable de:

BASE: 600 ENTREVISTADOS, ERROR 4%

La Fiscalía General

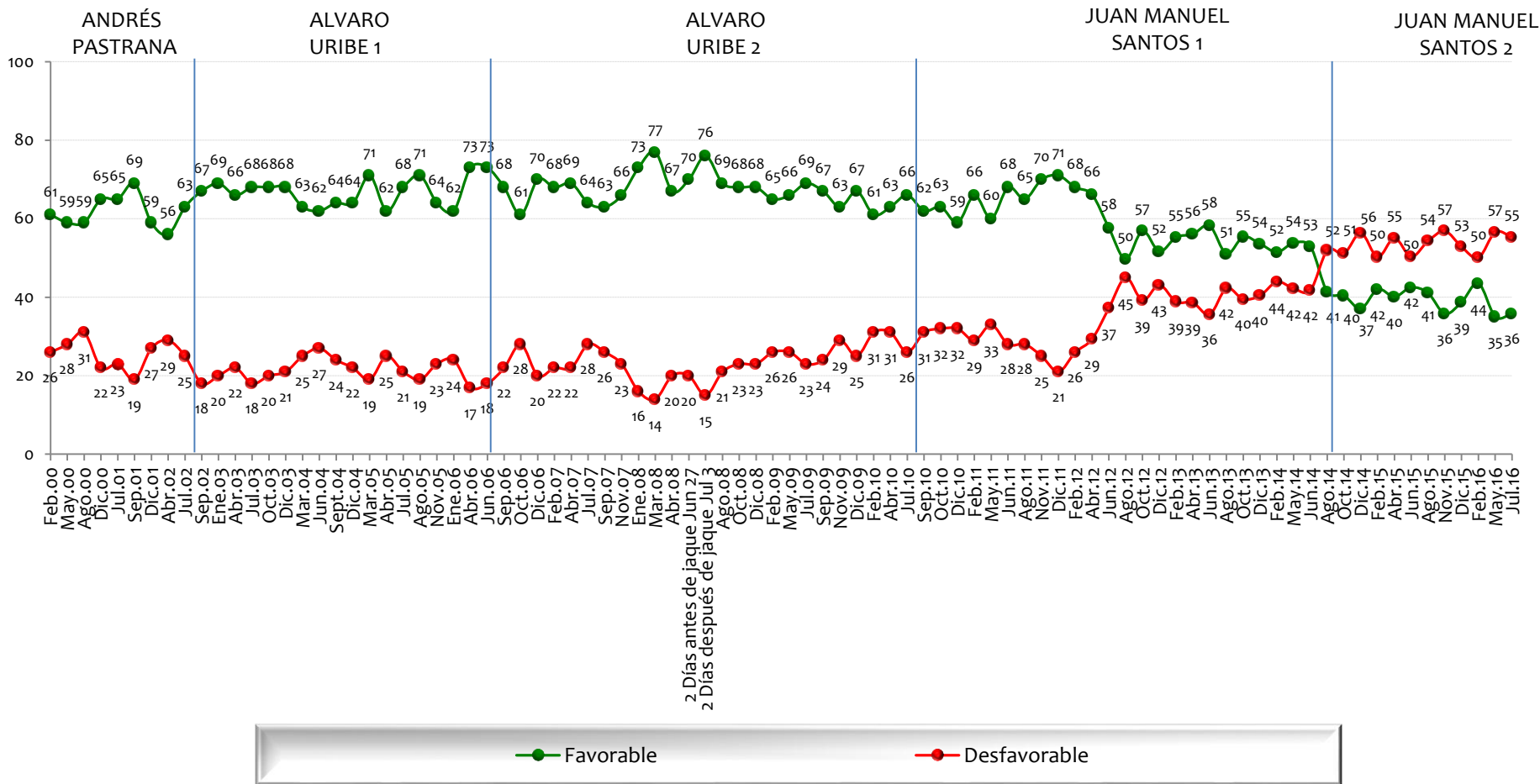

NOTA: LAS CIFRAS ESTÁN EXPRESADAS EN PORCENTAJE



Tiene usted una opinión favorable o desfavorable de:

BASE: 600 ENTREVISTADOS, ERROR 4%

Las Fuerzas Militares

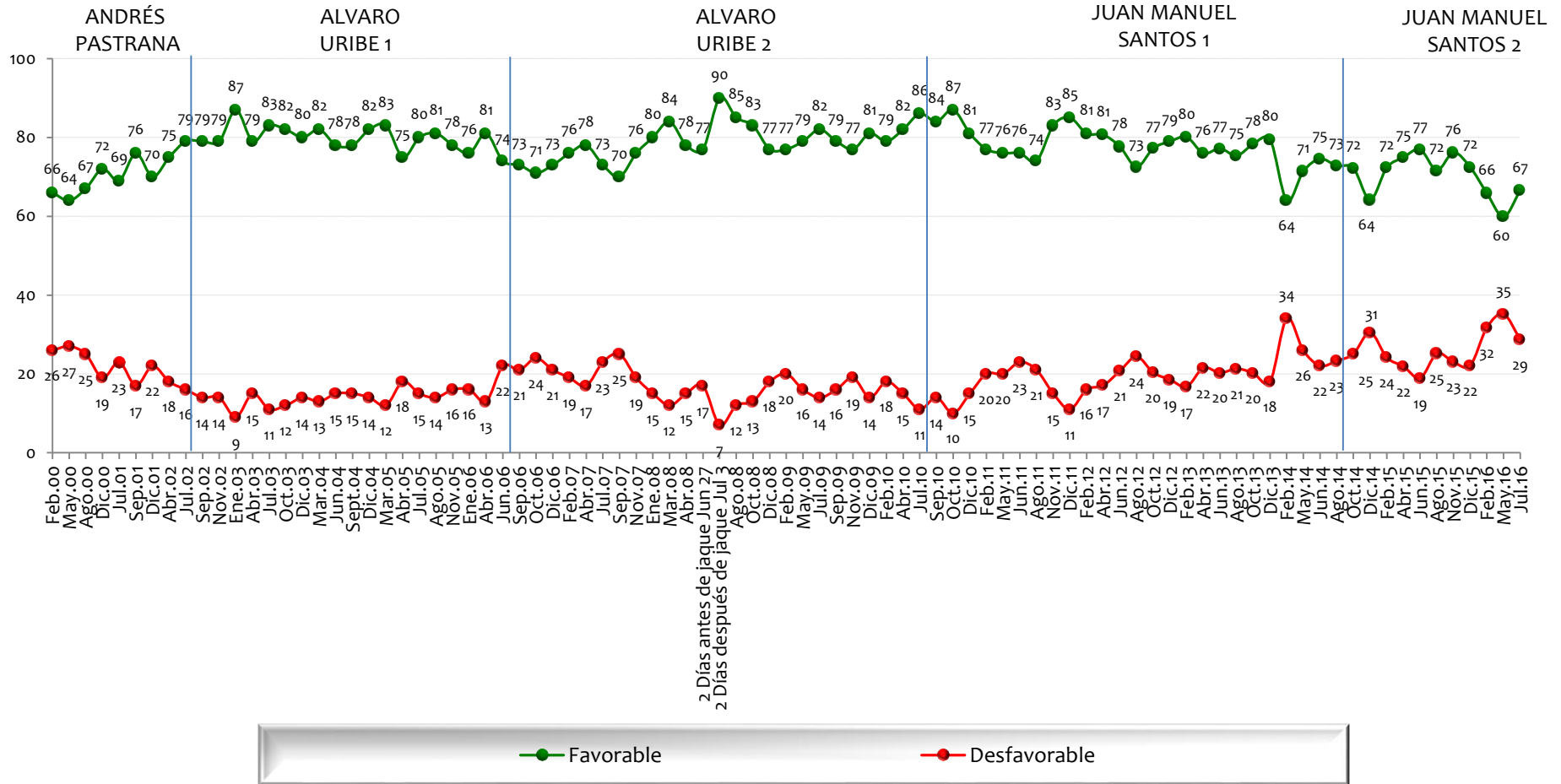

NOTA: LAS CIFRAS ESTÁN EXPRESADAS EN PORCENTAJE



Tiene usted una opinión favorable o desfavorable de:

BASE: 600 ENTREVISTADOS, ERROR 4%

La Policía

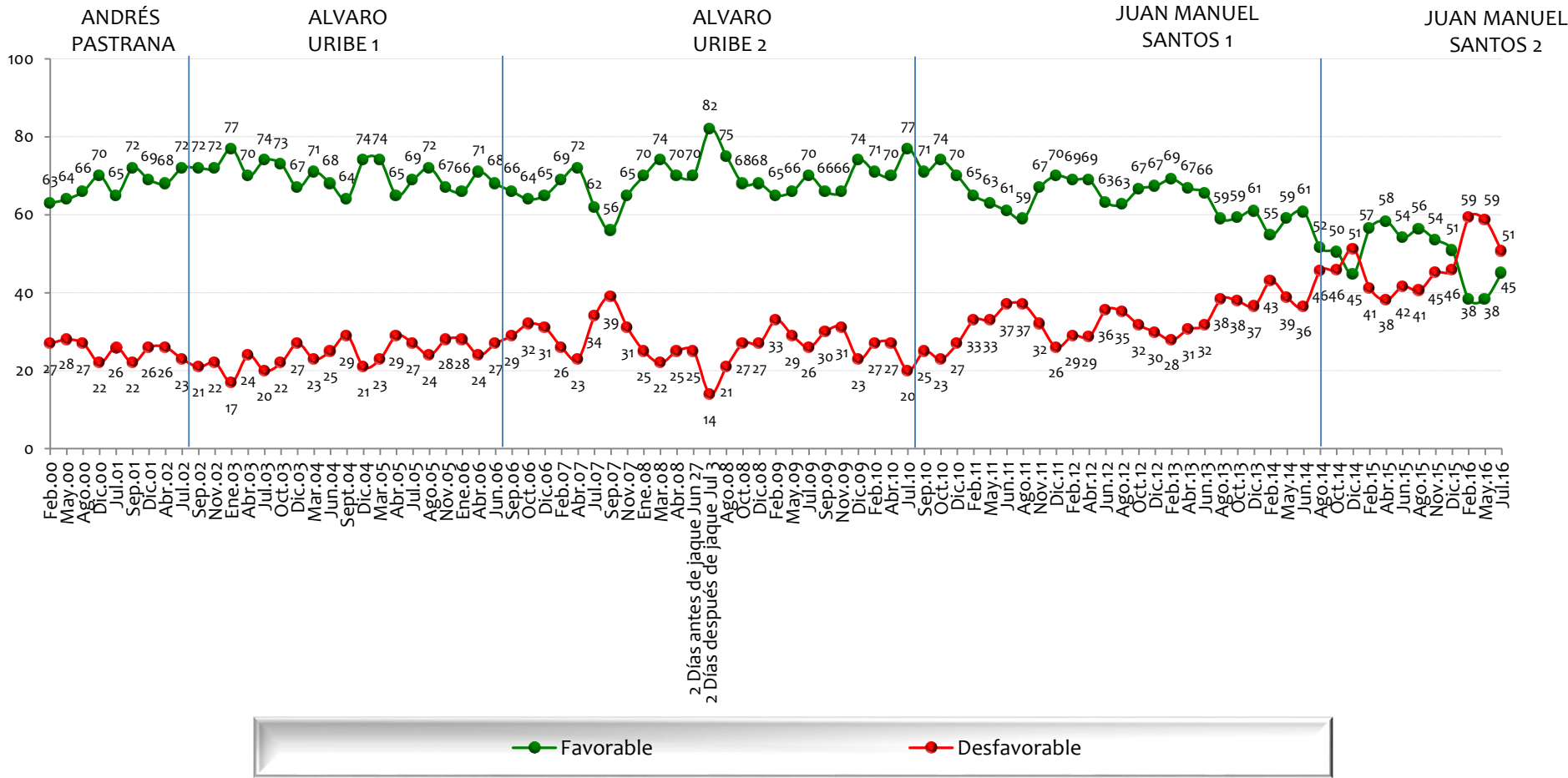

NOTA: LAS CIFRAS ESTÁN EXPRESADAS EN PORCENTAJE



Tiene usted una opinión favorable o desfavorable de:

BASE: 600 ENTREVISTADOS, ERROR 4%

Los Estados Unidos

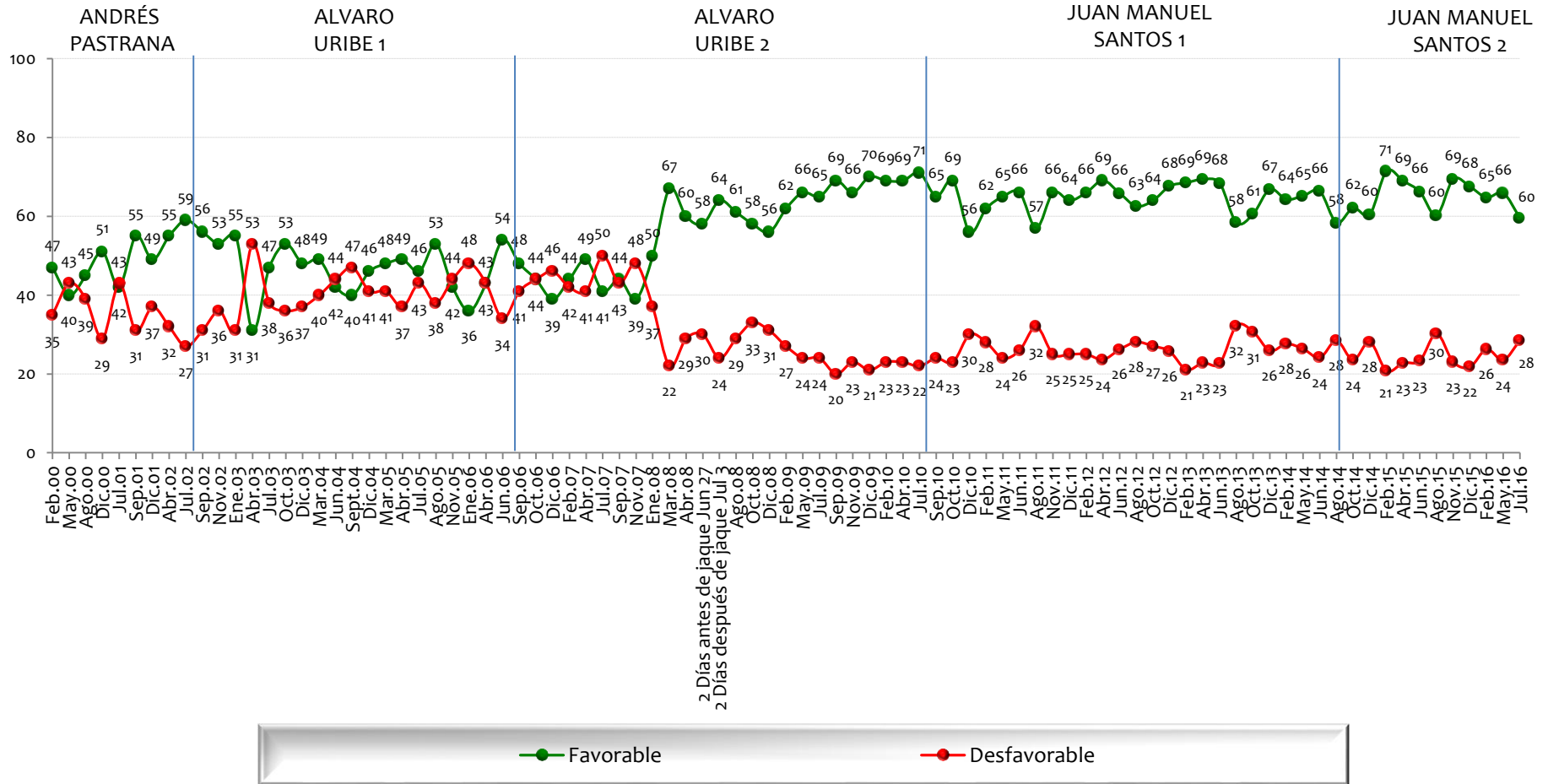

NOTA: LAS CIFRAS ESTÁN EXPRESADAS EN PORCENTAJE



Tiene usted una opinión favorable o desfavorable de:

BASE: 600 ENTREVISTADOS, ERROR 4%

Los Sindicatos

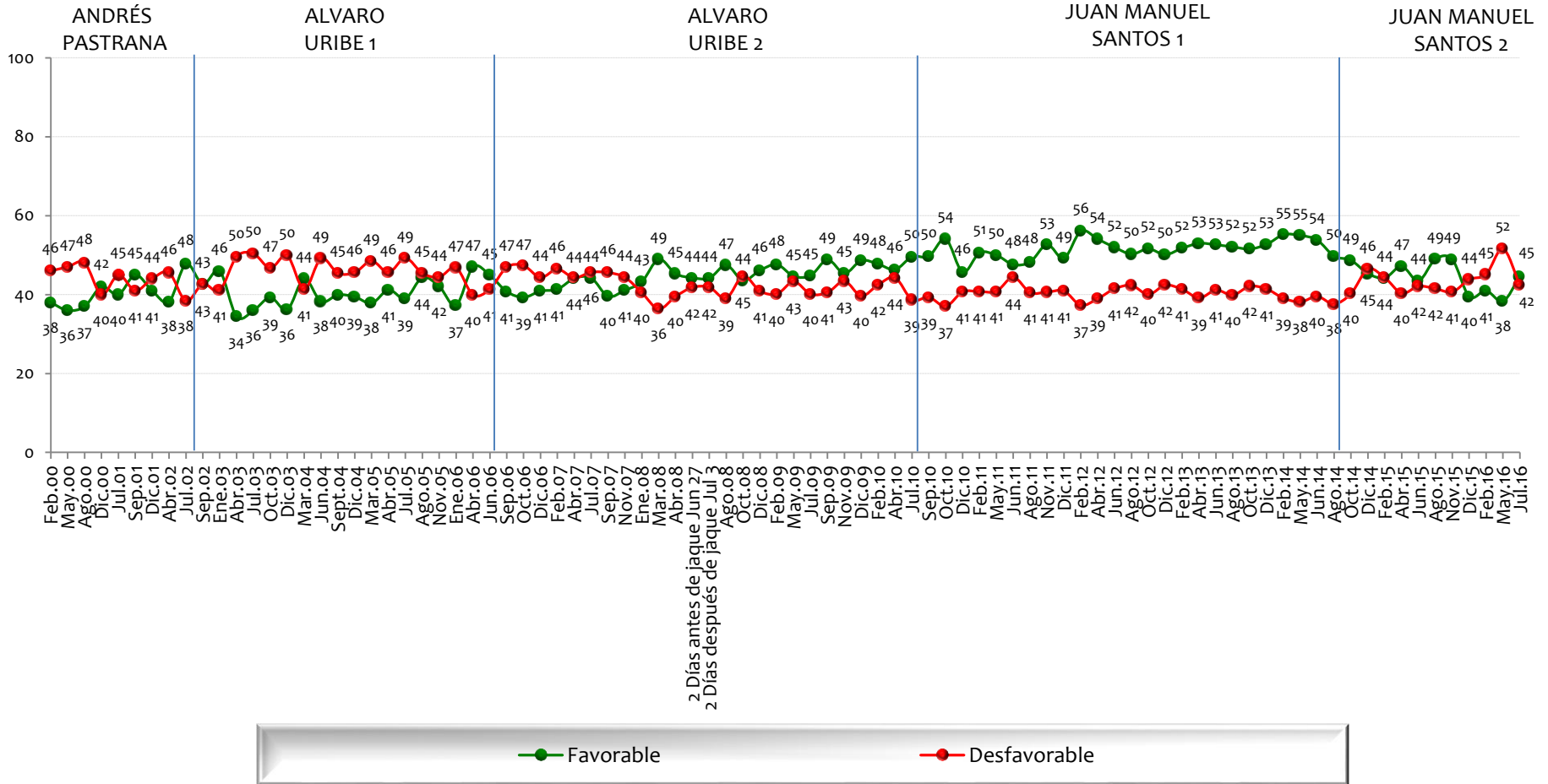

NOTA: LAS CIFRAS ESTÁN EXPRESADAS EN PORCENTAJE



Tiene usted una opinión favorable o desfavorable de:

BASE: 600 ENTREVISTADOS, ERROR 4%

La Clase Empresarial Colombiana

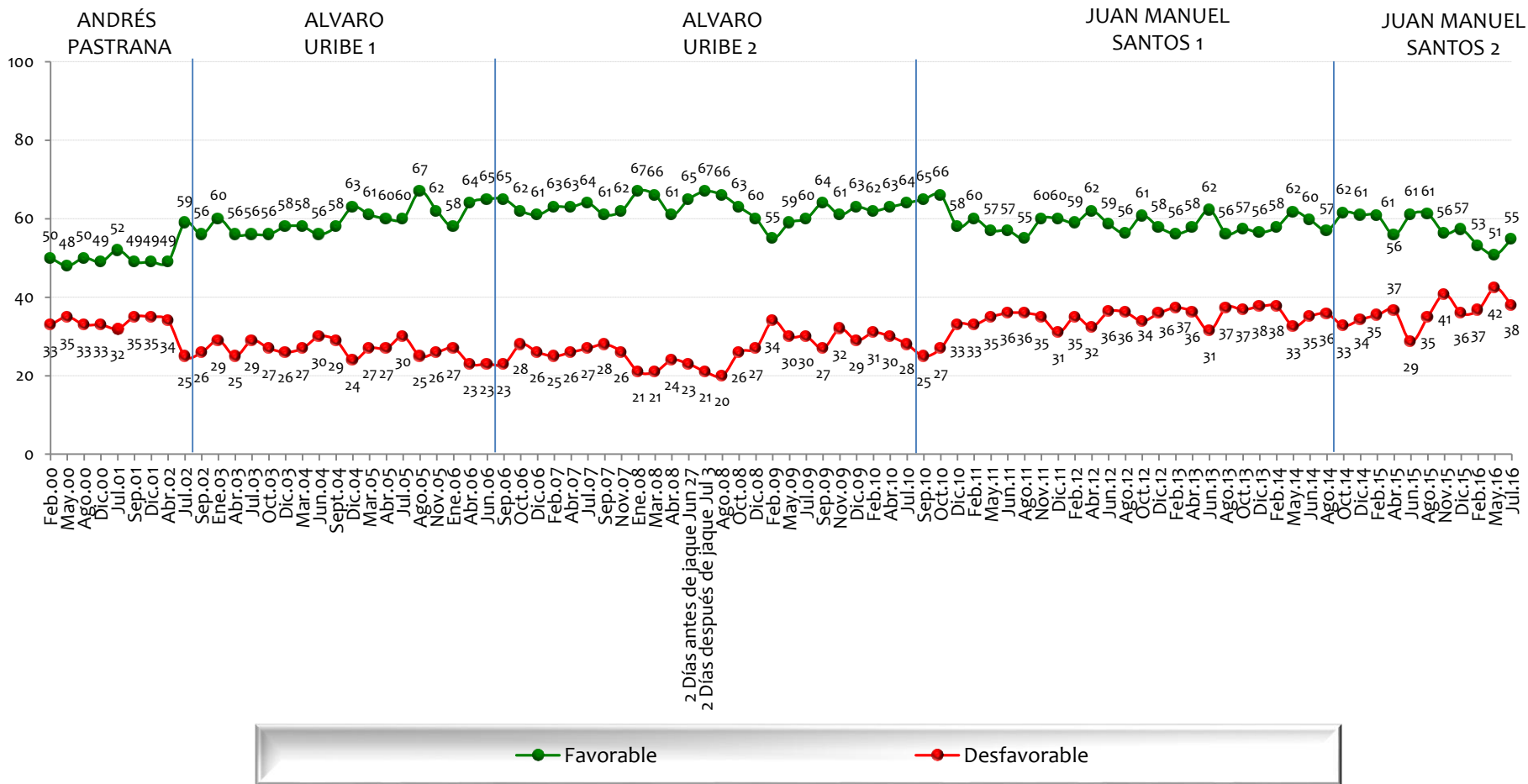

NOTA: LAS CIFRAS ESTÁN EXPRESADAS EN PORCENTAJE



Tiene usted una opinión favorable o desfavorable de:

BASE: 600 ENTREVISTADOS, ERROR 4%

Los Medios de Comunicación

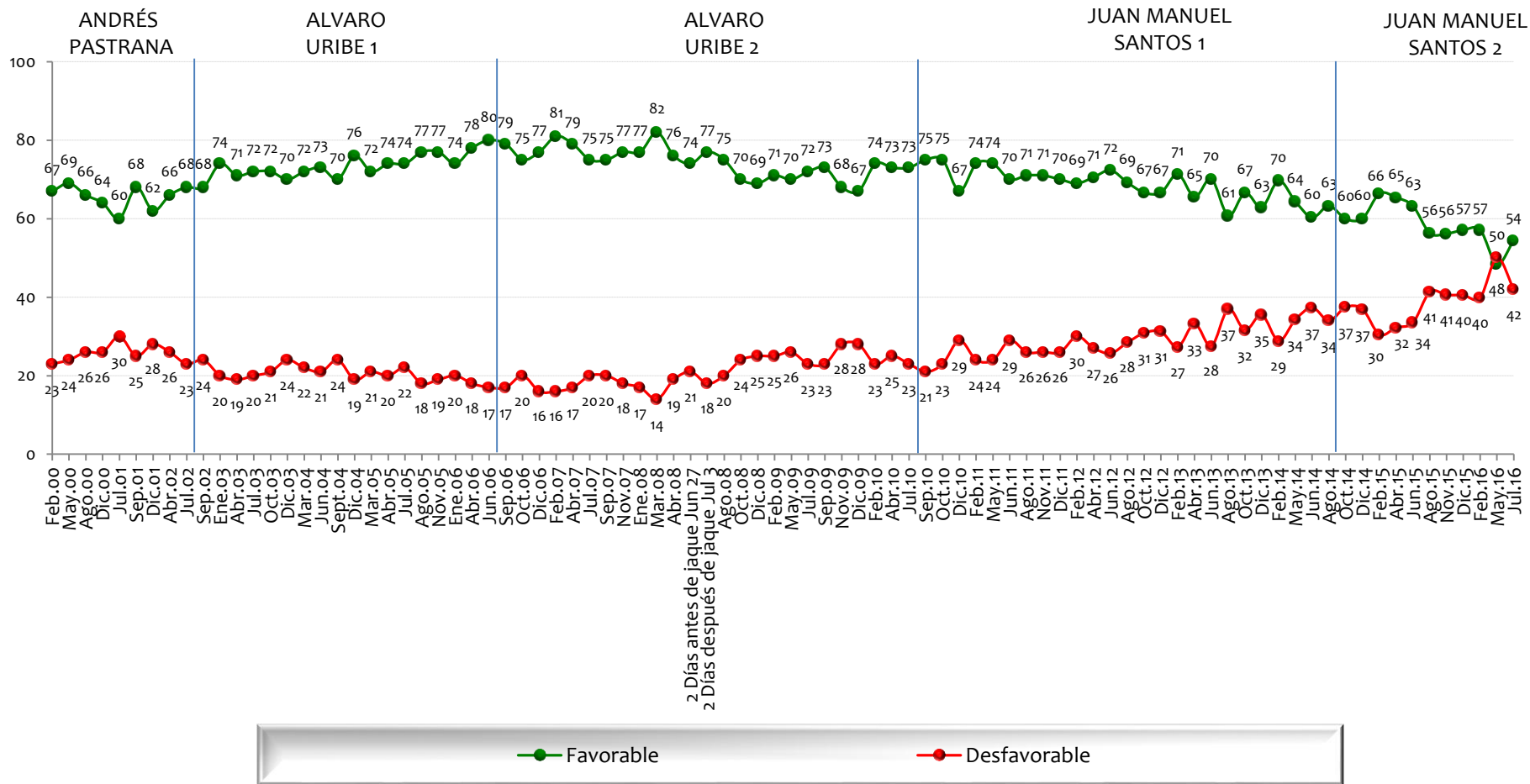

NOTA: LAS CIFRAS ESTÁN EXPRESADAS EN PORCENTAJE



Tiene usted una opinión favorable o desfavorable de:

BASE: 600 ENTREVISTADOS, ERROR 4%

La Corte Constitucional

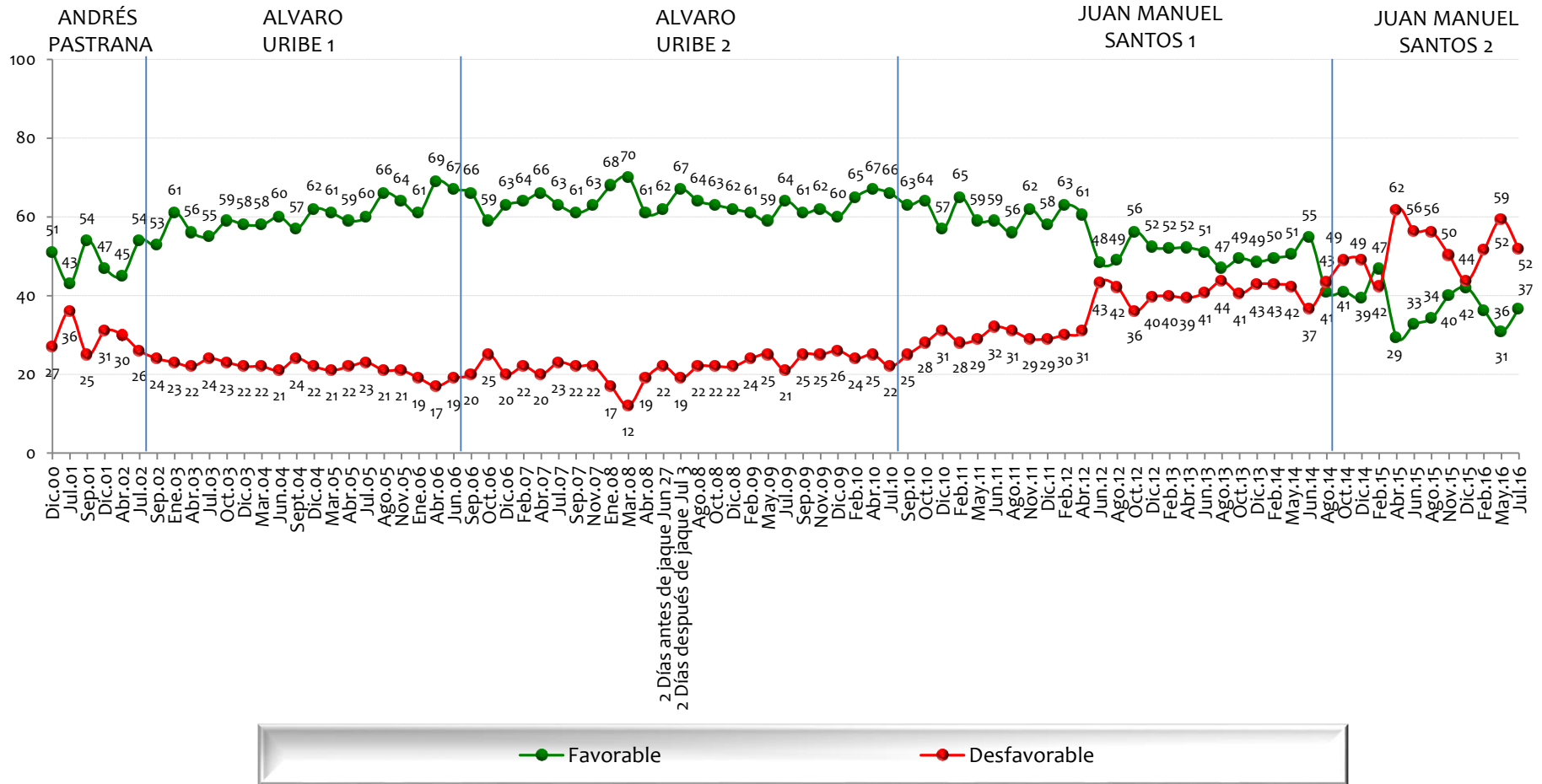

NOTA: LAS CIFRAS ESTÁN EXPRESADAS EN PORCENTAJE



Tiene usted una opinión favorable o desfavorable de:

BASE: 600 ENTREVISTADOS, ERROR 4%

La Junta Directiva del Banco de la República

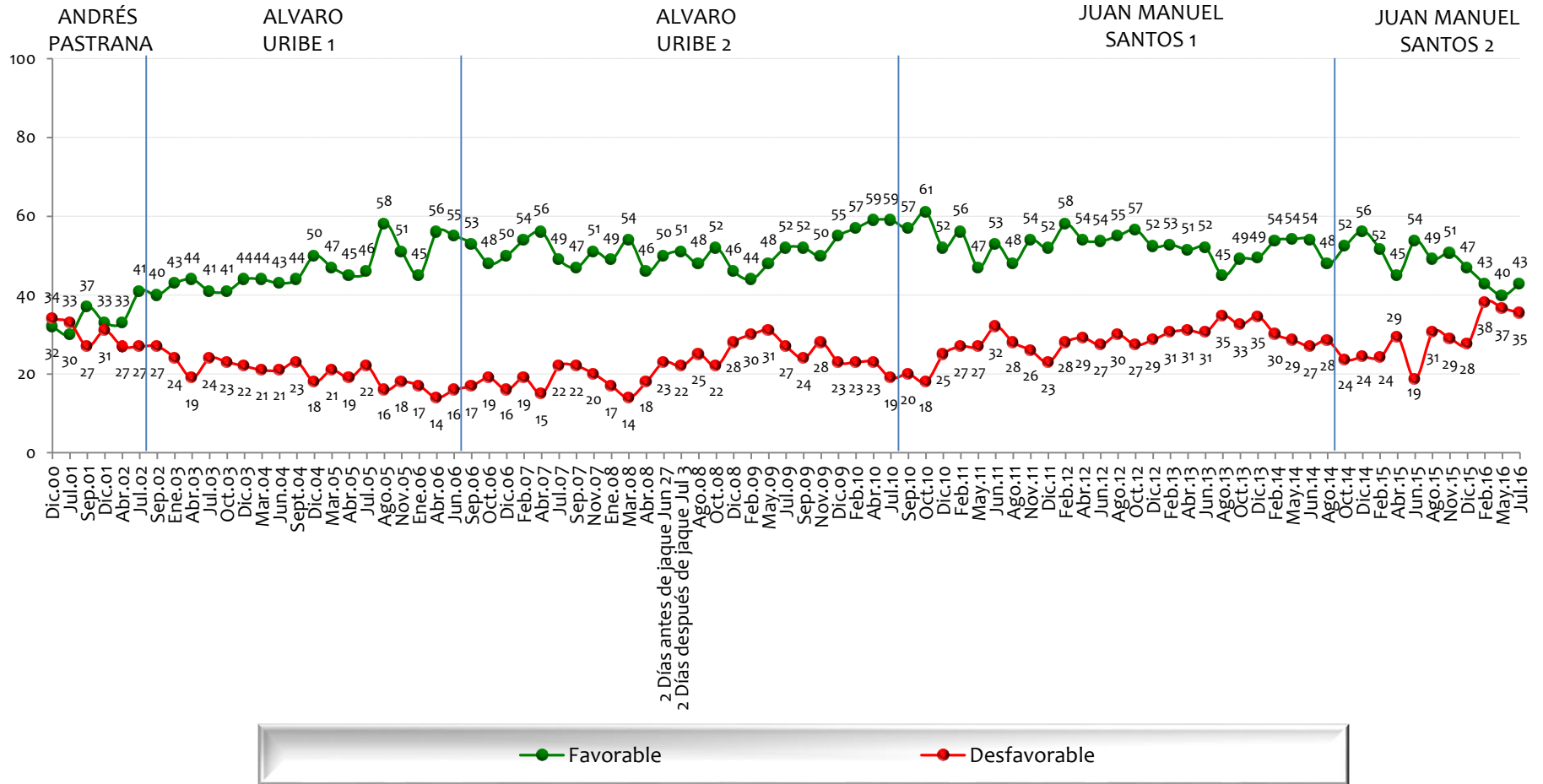

NOTA: LAS CIFRAS ESTÁN EXPRESADAS EN PORCENTAJE



Tiene usted una opinión favorable o desfavorable de:

BASE: 600 ENTREVISTADOS, ERROR 4%

La Procuraduría General

ANDRÉS PASTRANA

ALVARO URIBE 1

ALVARO URIBE 2

JUAN MANUEL SANTOS 1

JUAN MANUEL SANTOS 2

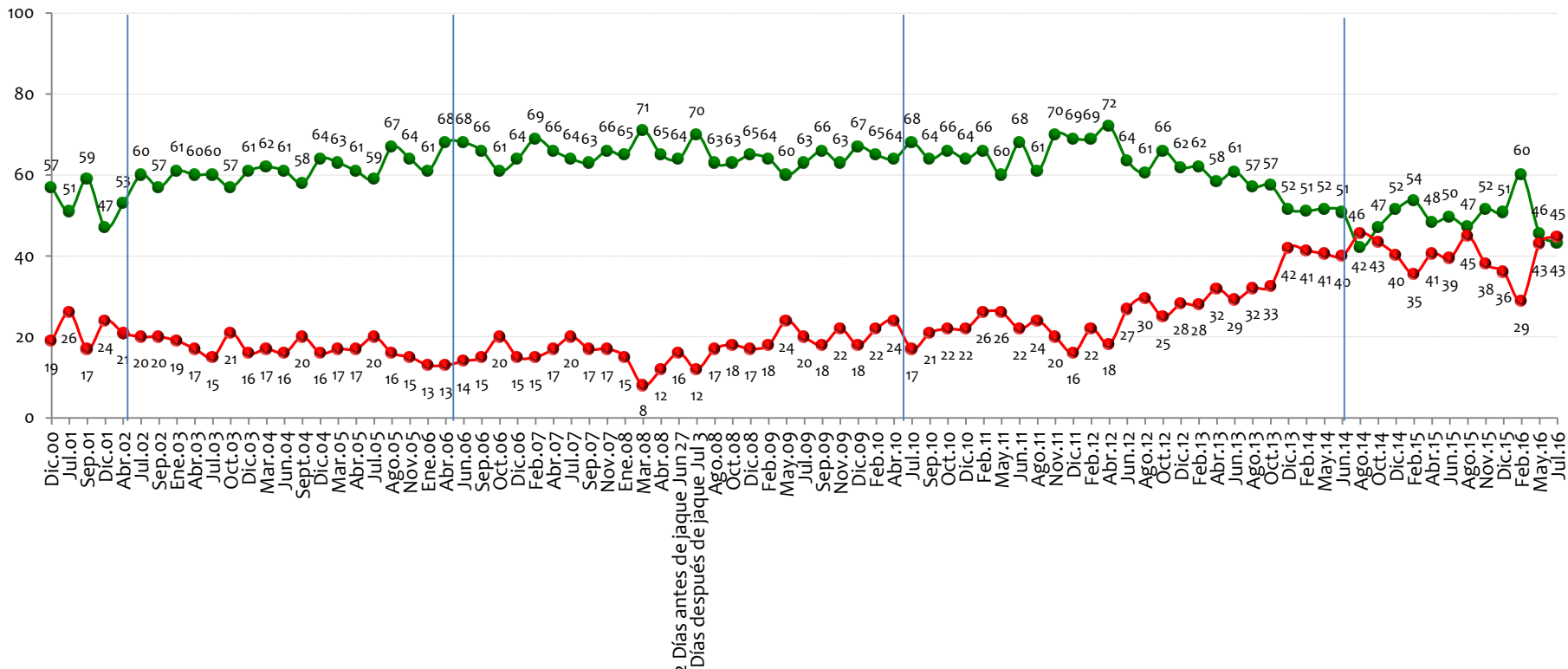

● Favorable ● Desfavorable

NOTA: LAS CIFRAS ESTÁN EXPRESADAS EN PORCENTAJE



Tiene usted una opinión favorable o desfavorable de:

BASE: 600 ENTREVISTADOS, ERROR 4%

La Contraloría General

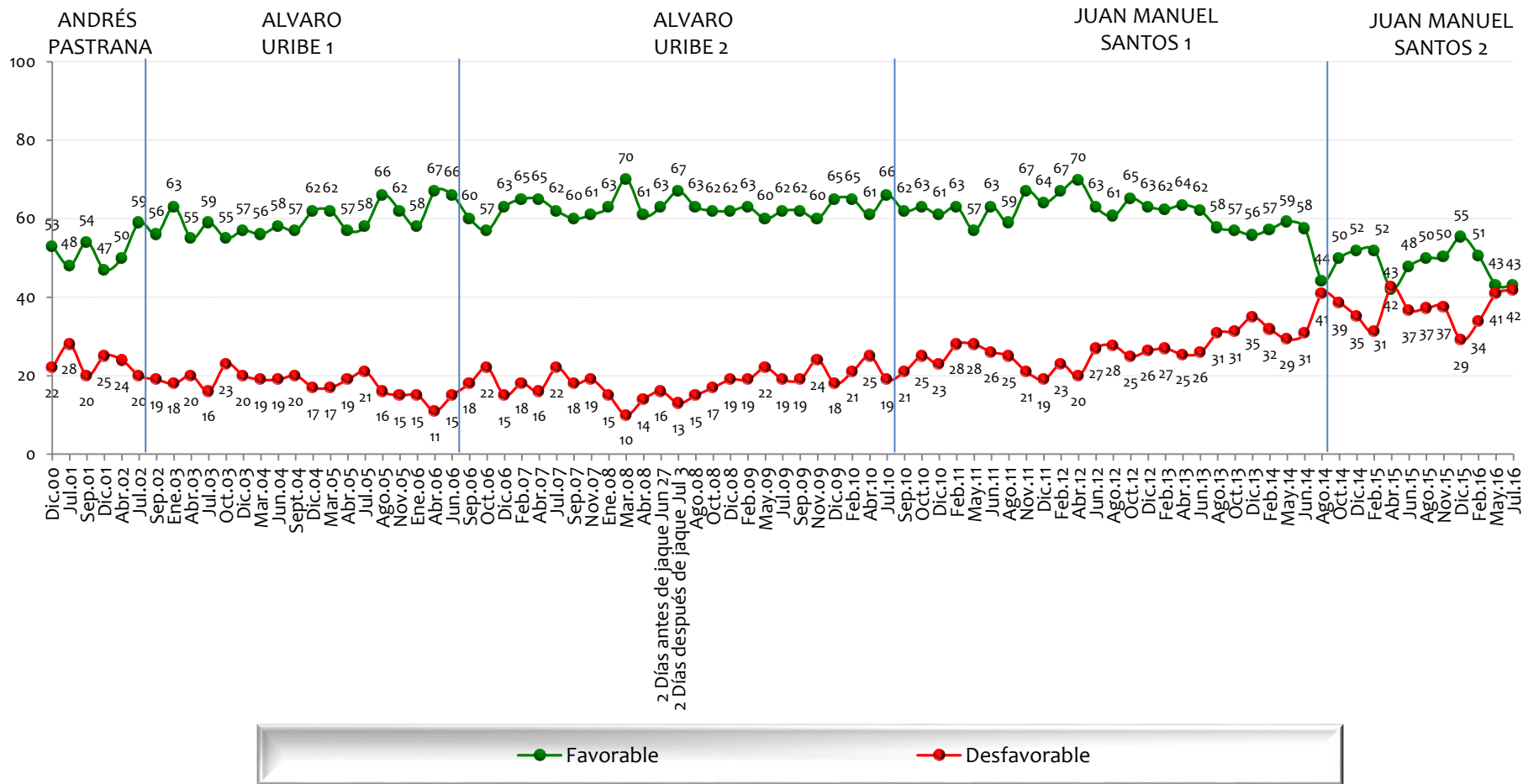

NOTA: LAS CIFRAS ESTÁN EXPRESADAS EN PORCENTAJE



Tiene usted una opinión favorable o desfavorable de:

BASE: 600 ENTREVISTADOS, ERROR 4%

Venezuela

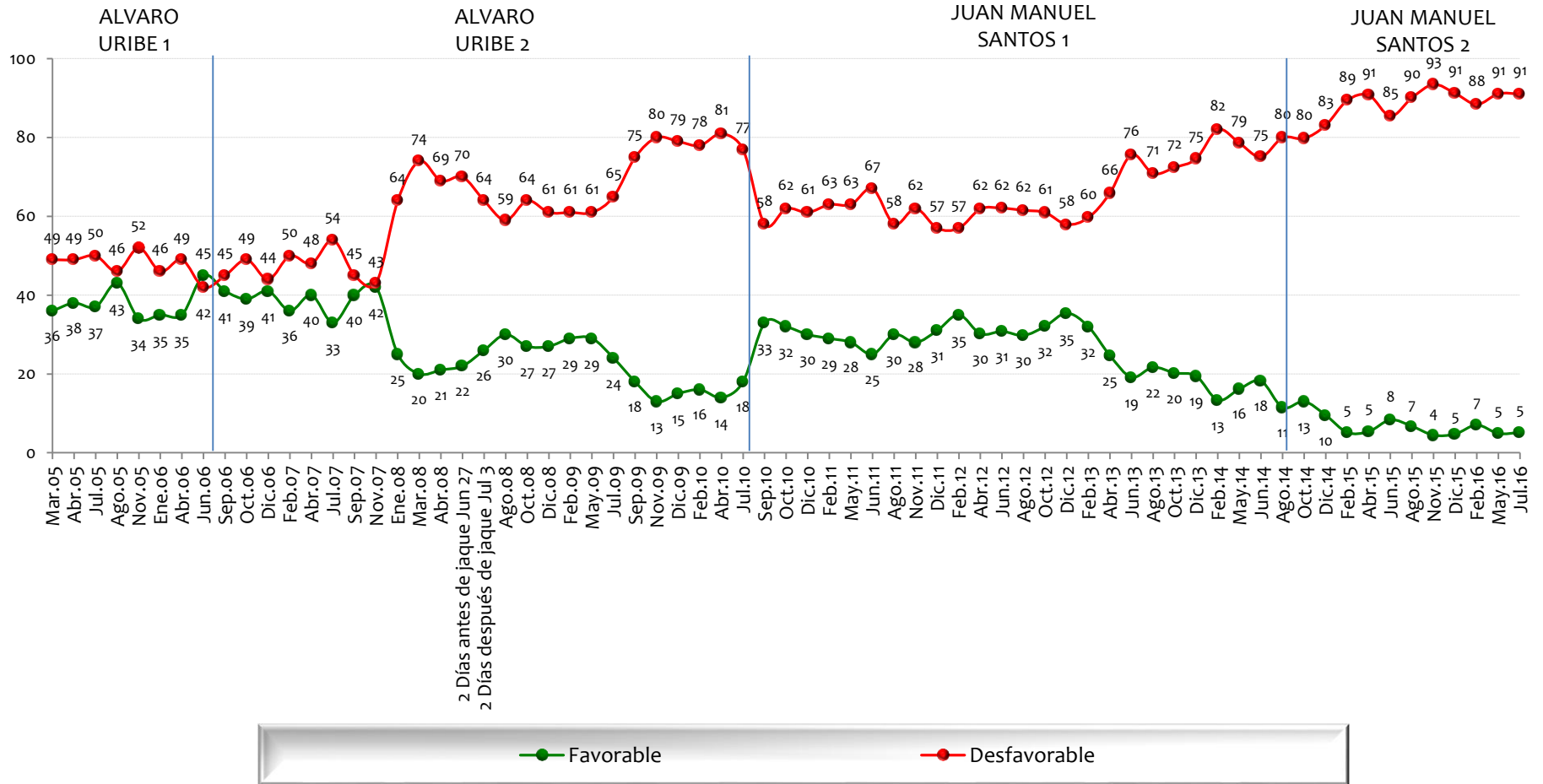

NOTA: LAS CIFRAS ESTÁN EXPRESADAS EN PORCENTAJE



Tiene usted una opinión favorable o desfavorable de:

BASE: 600 ENTREVISTADOS, ERROR 4%

El Sistema Judicial Colombiano

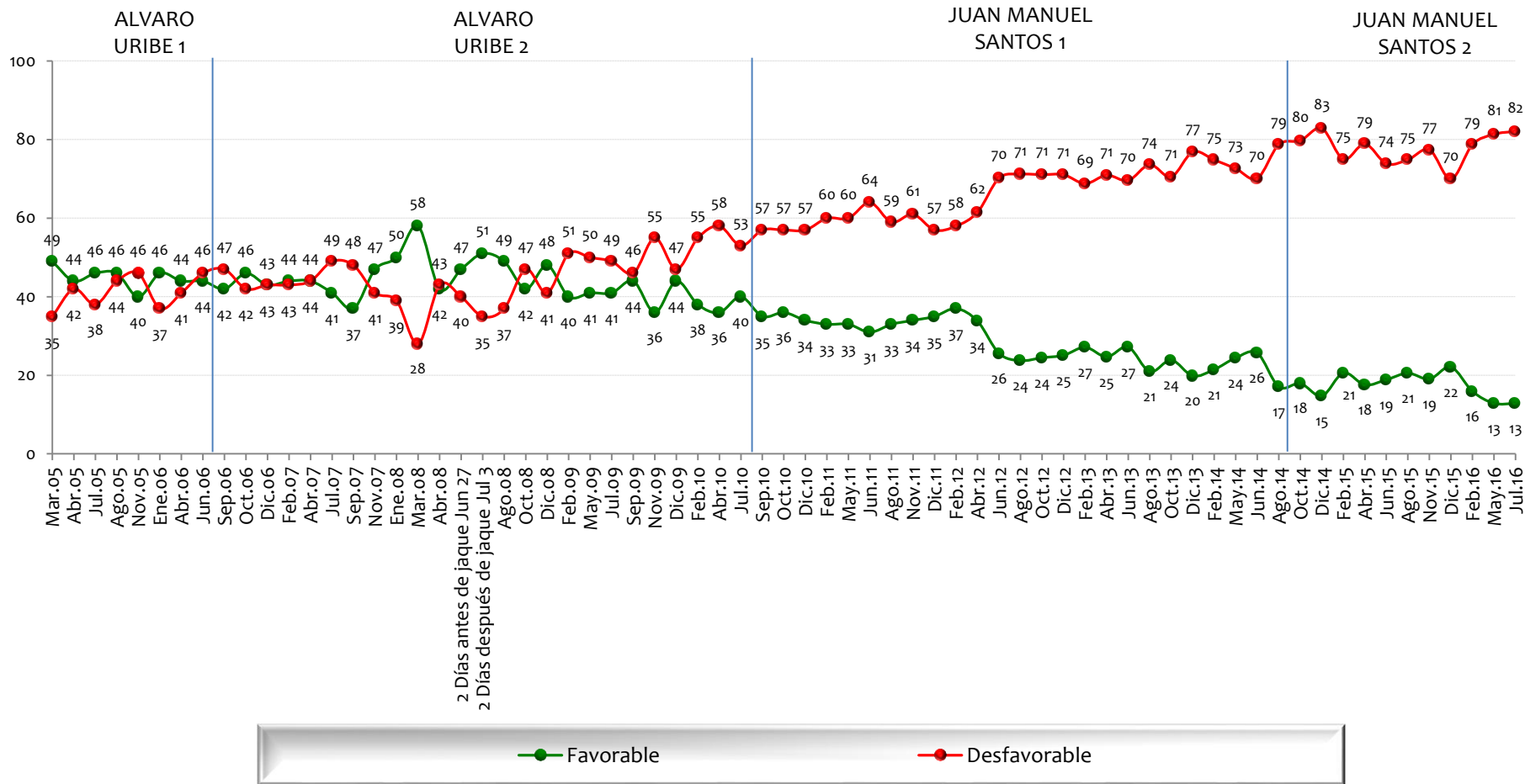

NOTA: LAS CIFRAS ESTÁN EXPRESADAS EN PORCENTAJE



Tiene usted una opinión favorable o desfavorable de:

BASE: 600 ENTREVISTADOS, ERROR 4%

Los Partidos Políticos

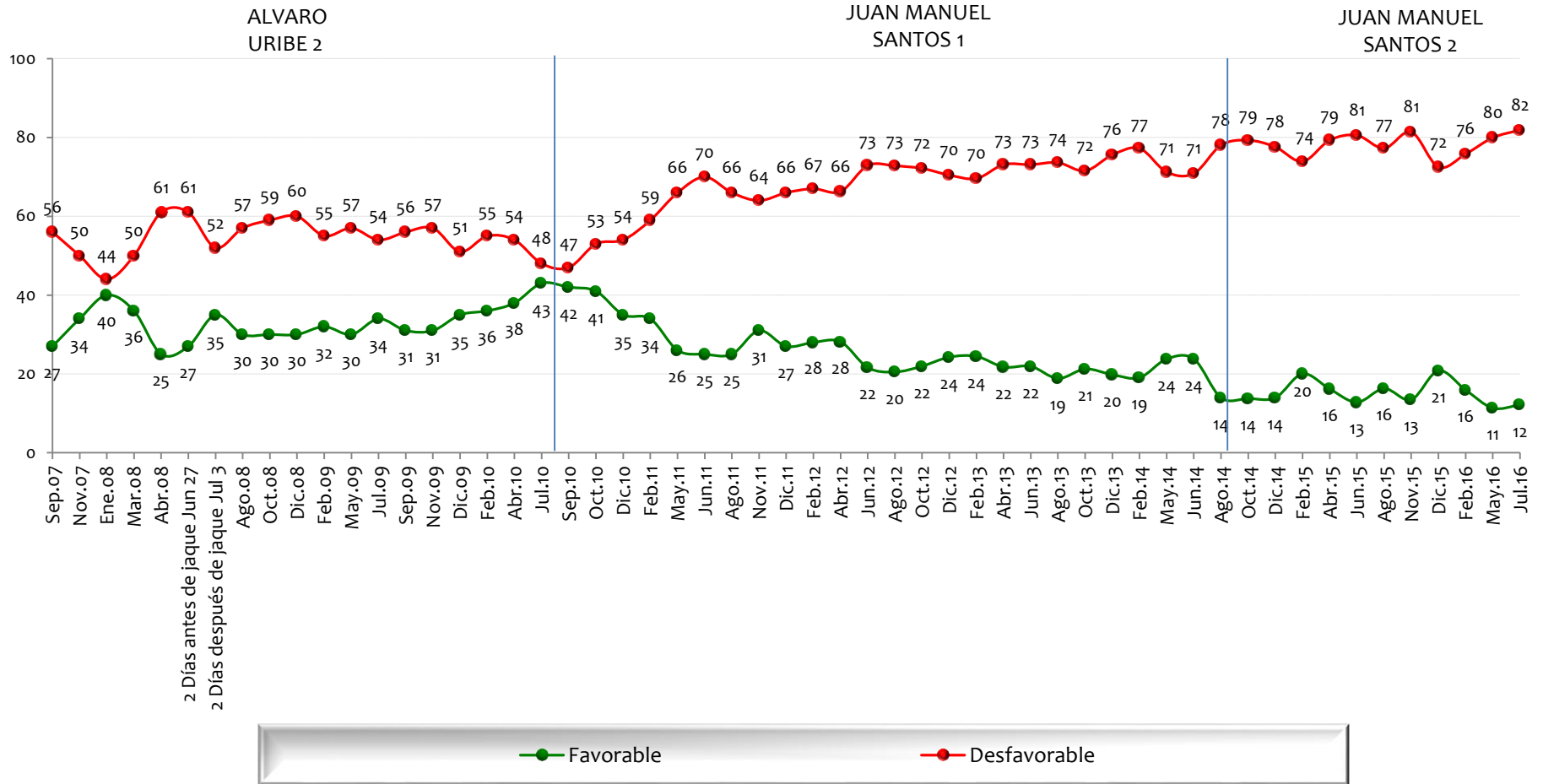

NOTA: LAS CIFRAS ESTÁN EXPRESADAS EN PORCENTAJE



Tiene usted una opinión favorable o desfavorable de:

BASE: 600 ENTREVISTADOS, ERROR 4%

La Corte Suprema de Justicia

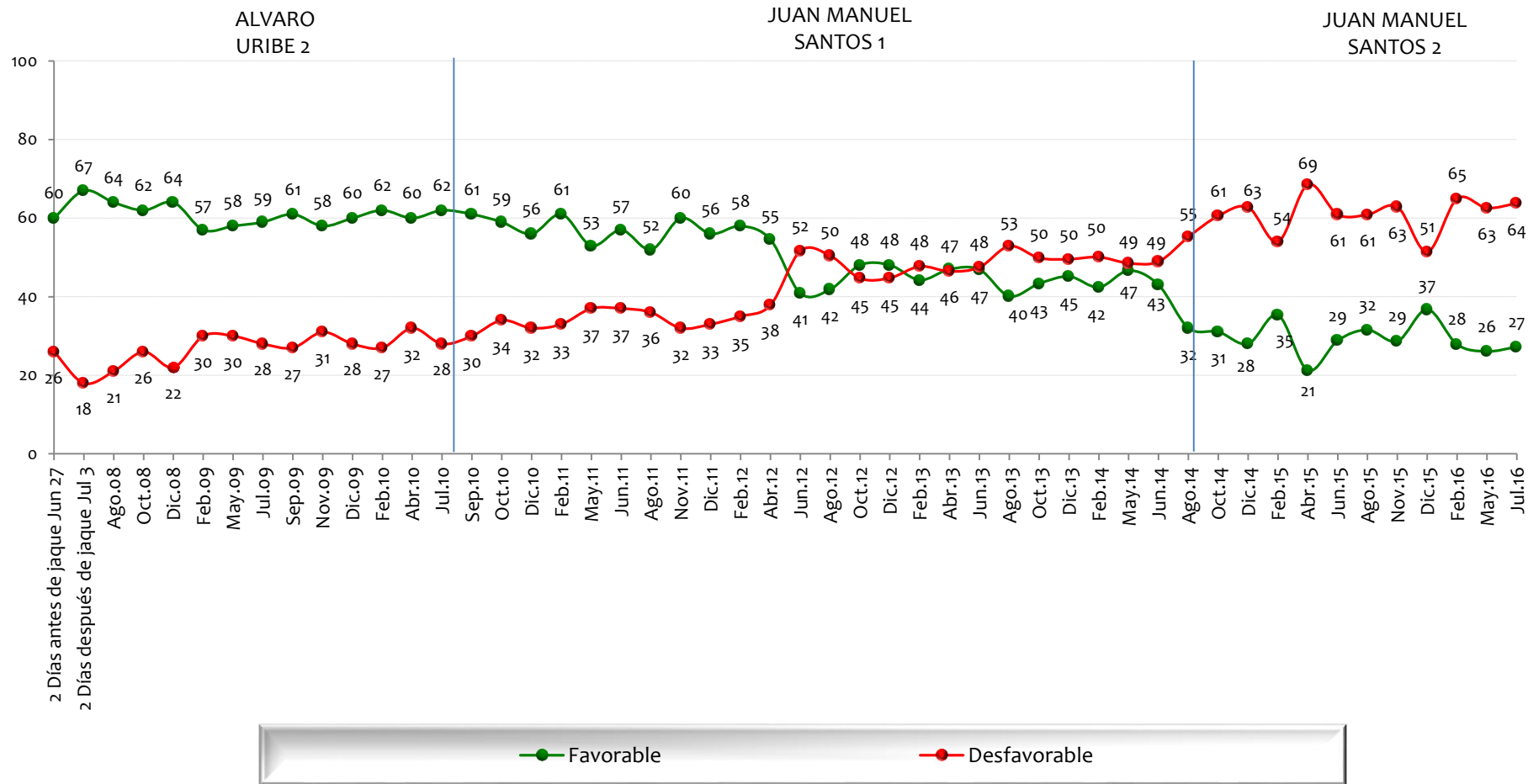

NOTA: LAS CIFRAS ESTÁN EXPRESADAS EN PORCENTAJE



Tiene usted una opinión favorable o desfavorable de:

BASE: 600 ENTREVISTADOS, ERROR 4%

Brasil

JUAN MANUEL SANTOS 1

JUAN MANUEL SANTOS 2

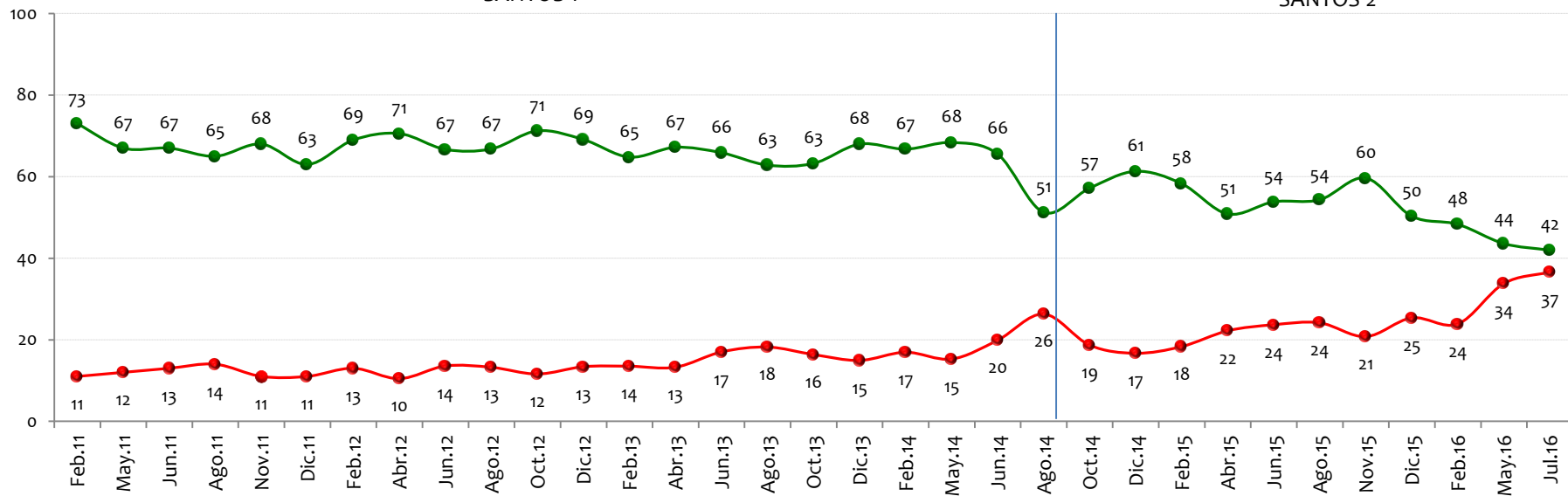

NOTA: LAS CIFRAS ESTÁN EXPRESADAS EN PORCENTAJE



Tiene usted una opinión favorable o desfavorable de:

BASE: 600 ENTREVISTADOS, ERROR 4%

Las FARC

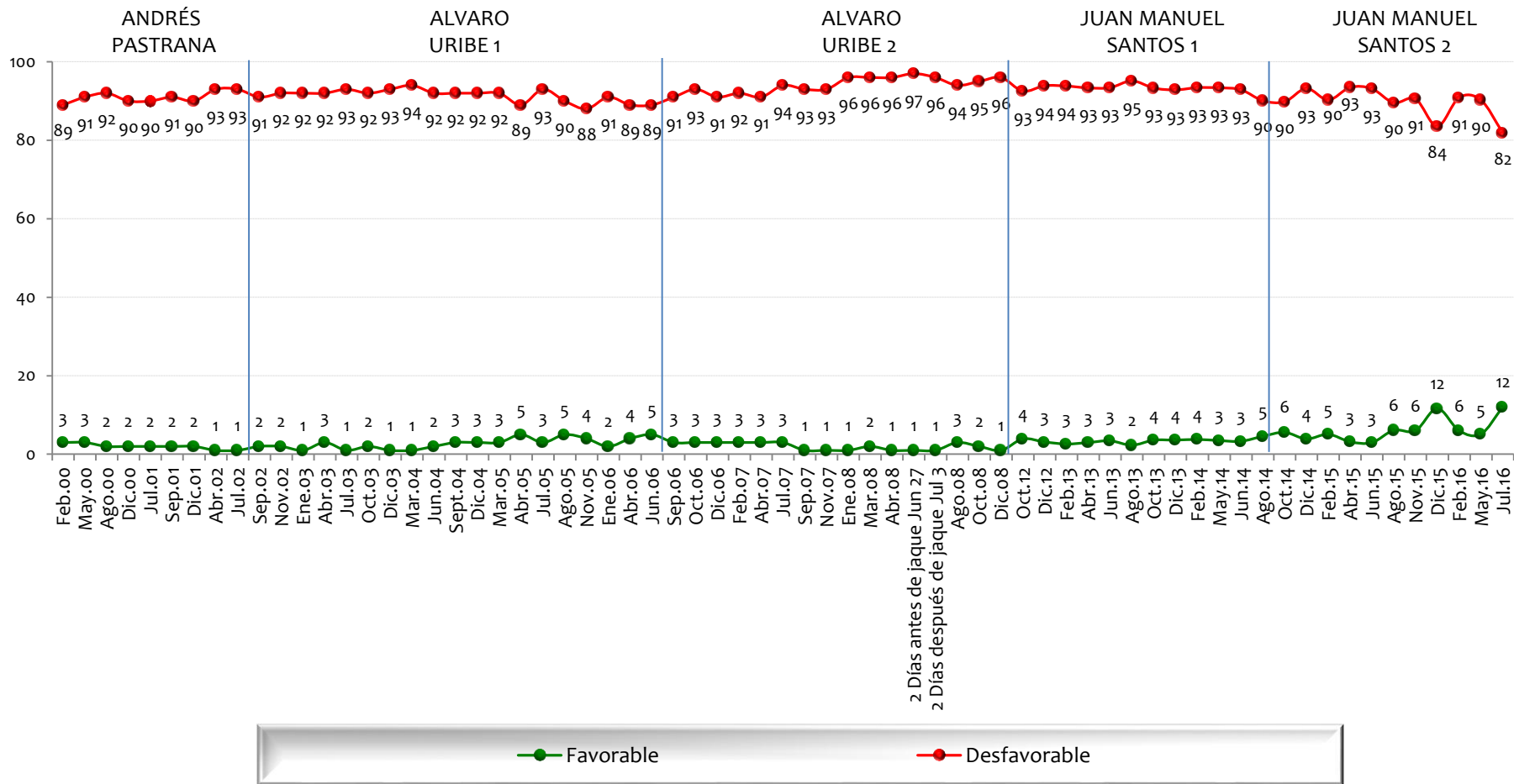

NOTA: LAS CIFRAS ESTÁN EXPRESADAS EN PORCENTAJE



Proceso de paz

GALLUP
POLL



¿Cree usted que las Fuerzas Armadas Colombianas están en capacidad de derrotar militarmente a la guerrilla?

BASE: 600 ENTREVISTADOS, ERROR 4%

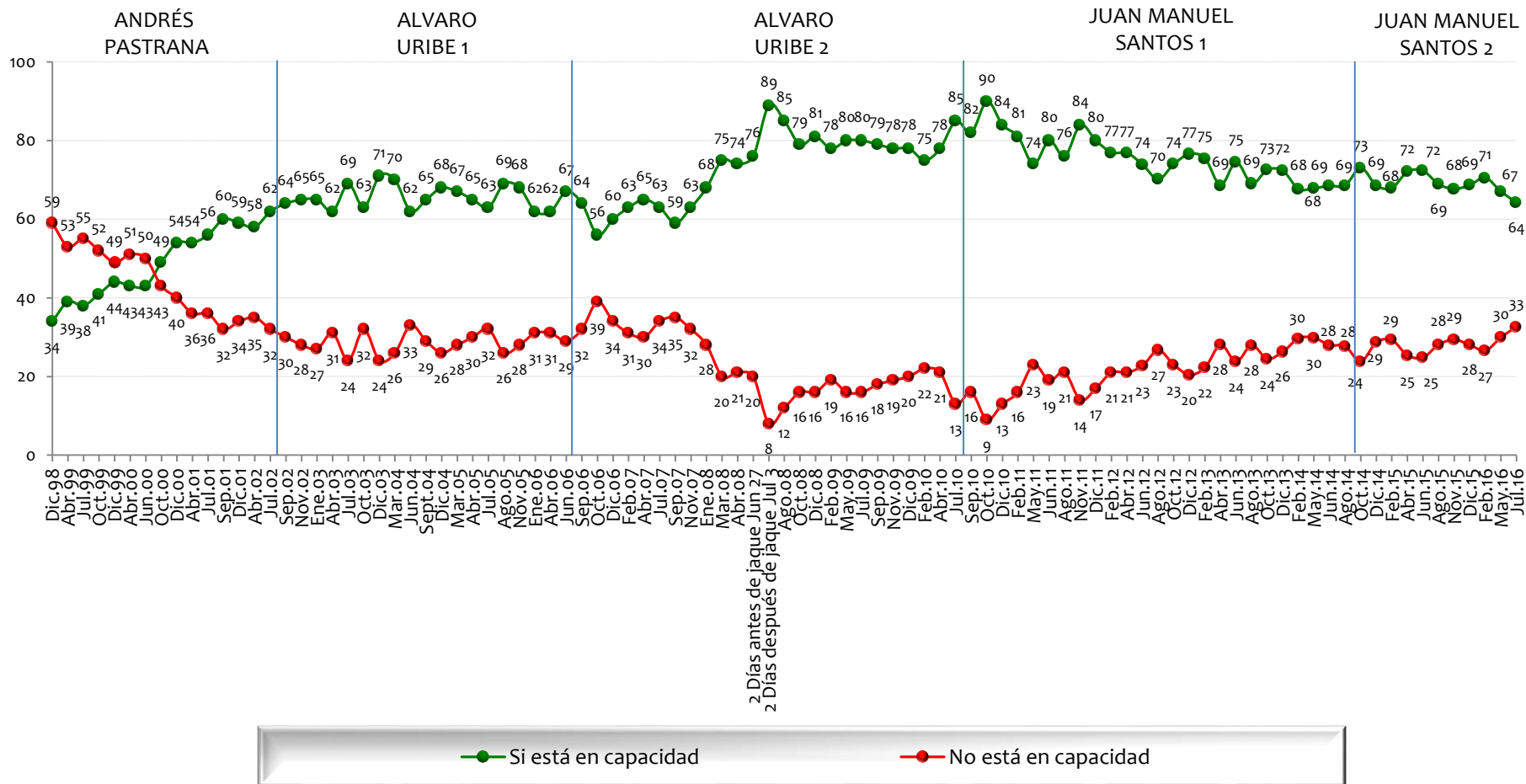

NOTA: LAS CIFRAS ESTÁN EXPRESADAS EN PORCENTAJE



¿Cree usted posible que la guerrilla colombiana llegue algún día a tomarse el poder por la fuerza ?

BASE: 600 ENTREVISTADOS, ERROR 4%

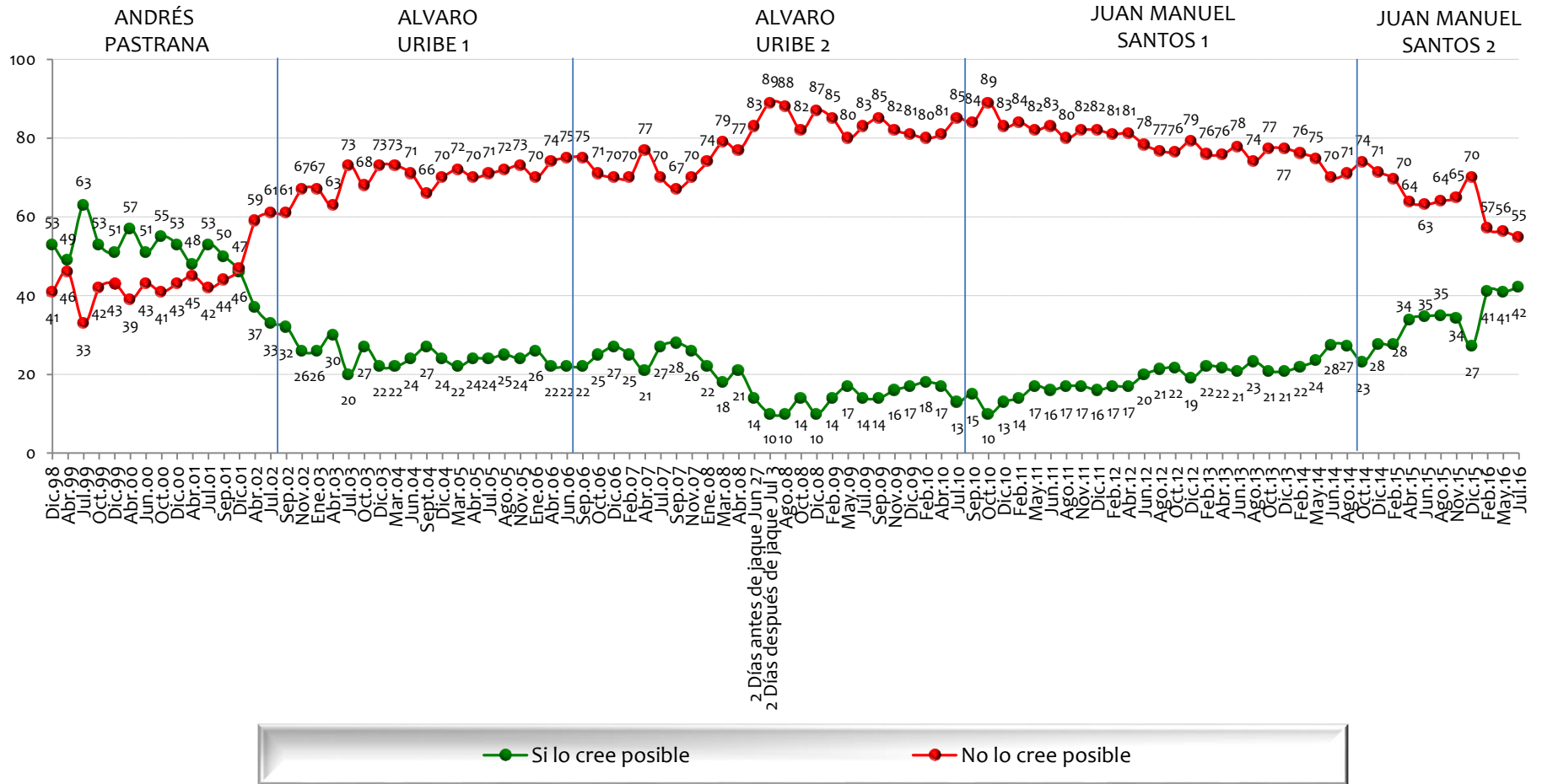

NOTA: LAS CIFRAS ESTÁN EXPRESADAS EN PORCENTAJE



¿Cuál cree usted que es la mejor opción para solucionar el problema de la guerrilla en Colombia?

BASE: 600 ENTREVISTADOS, ERROR 4%

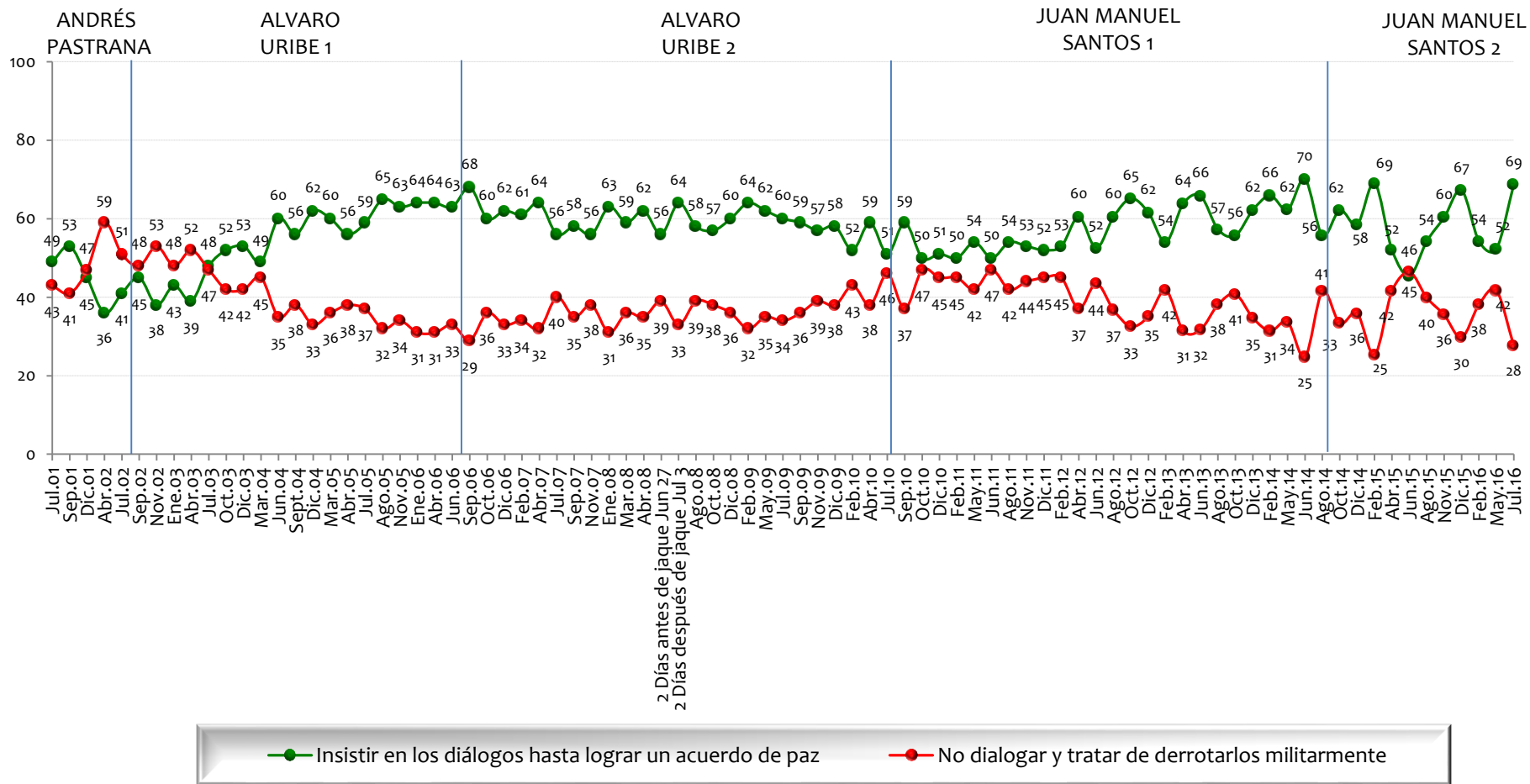

NOTA: LAS CIFRAS ESTÁN EXPRESADAS EN PORCENTAJE



En su concepto, ¿las negociaciones del Gobierno Santos con las FARC van por buen camino o por mal camino?

BASE: 600 ENTREVISTADOS, ERROR 4%

JUAN MANUEL SANTOS 2

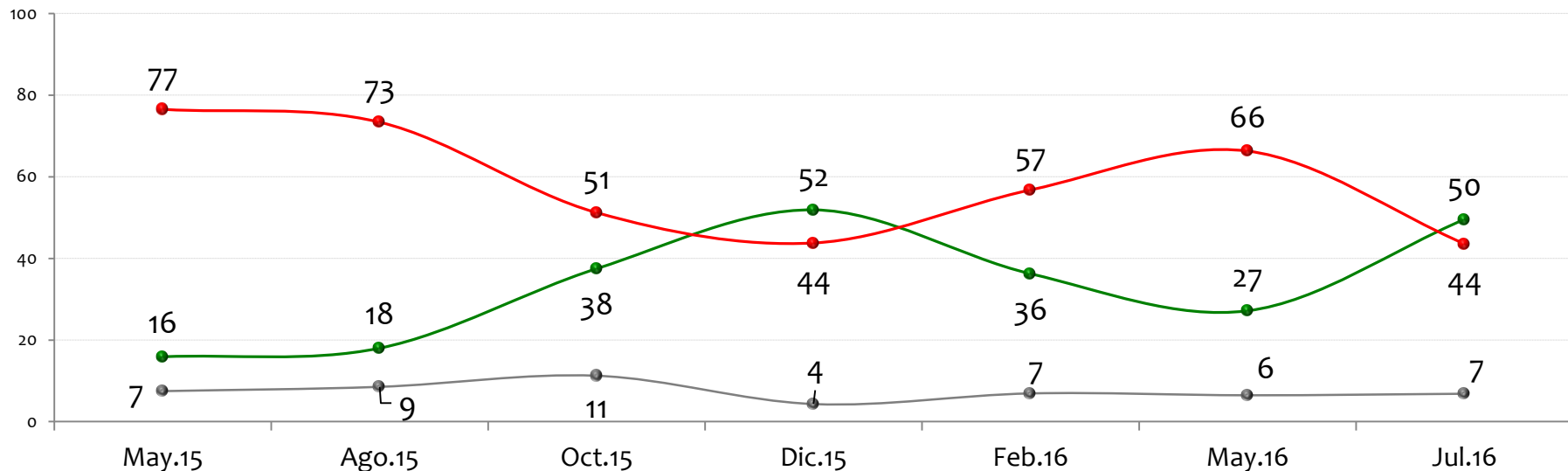

NOTA: LAS CIFRAS ESTÁN EXPRESADAS EN PORCENTAJE



Cree usted, Sí o No, ¿que el Gobierno y las FARC van a llegar a un acuerdo final durante este año de 2016?

BASE: 600 ENTREVISTADOS, ERROR 4%

JUAN MANUEL SANTOS 2

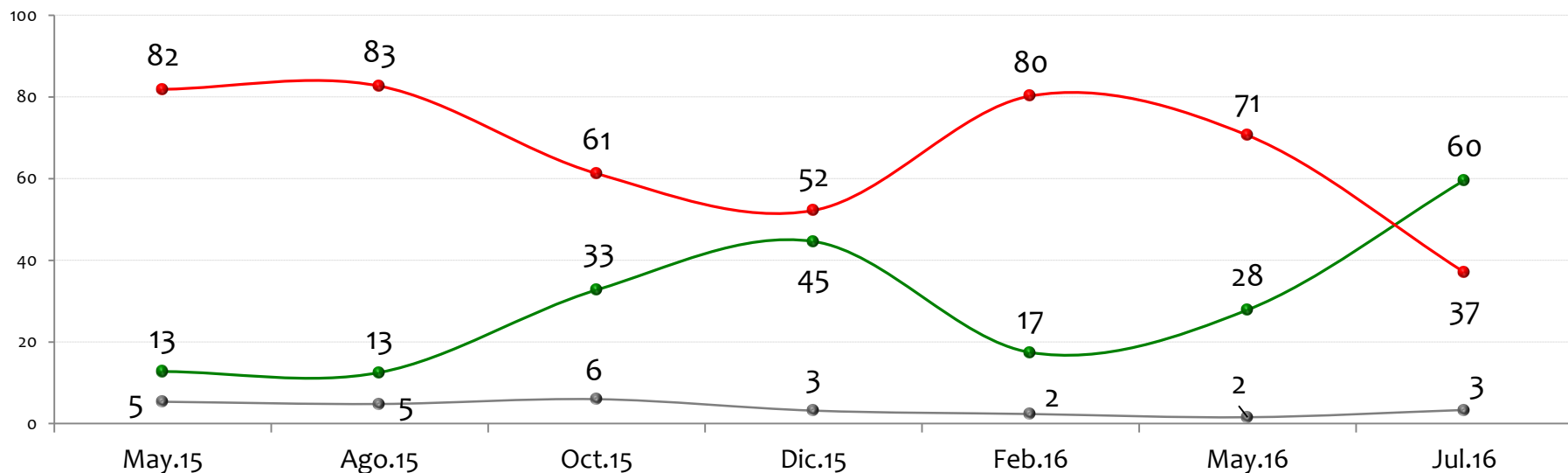

NOTA: LAS CIFRAS ESTÁN EXPRESADAS EN PORCENTAJE



¿Cuál sería la probabilidad de que usted participara en unas votaciones para refrendar los acuerdos a que lleguen el Gobierno y las FARC?

BASE: 600 ENTREVISTADOS, ERROR 4%

JUAN MANUEL SANTOS 2

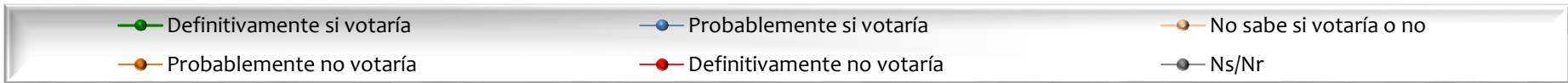
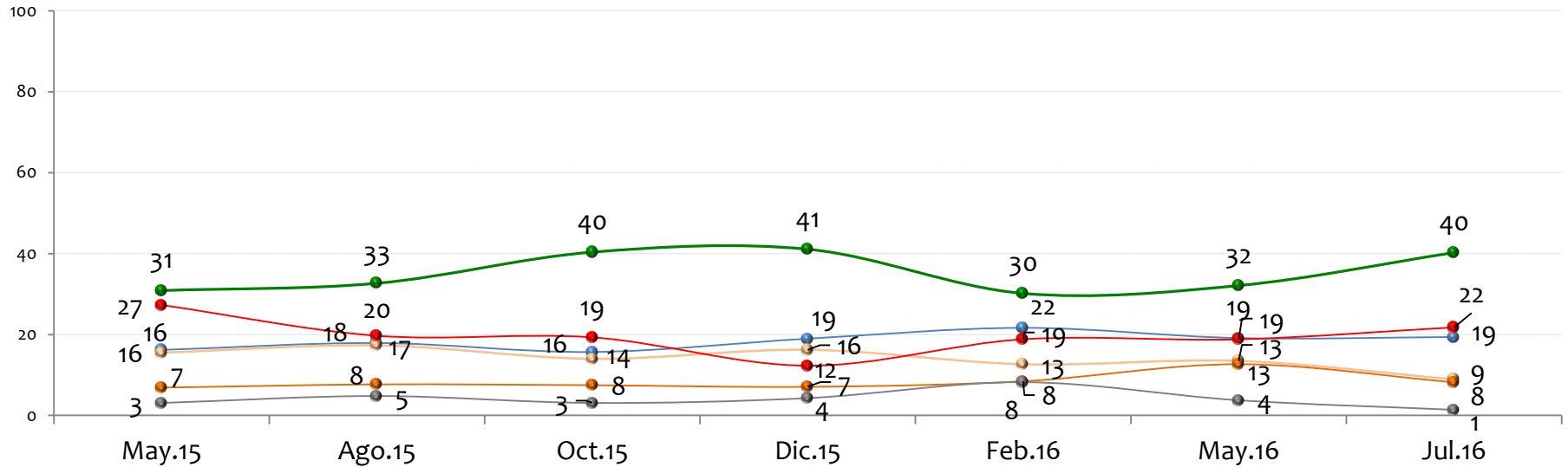

NOTA: LAS CIFRAS ESTÁN EXPRESADAS EN PORCENTAJE



¿Votaría usted a favor o en contra de dicho acuerdo?

BASE: 193 ENTREVISTADOS, ERROR 7%

JUAN MANUEL SANTOS 2

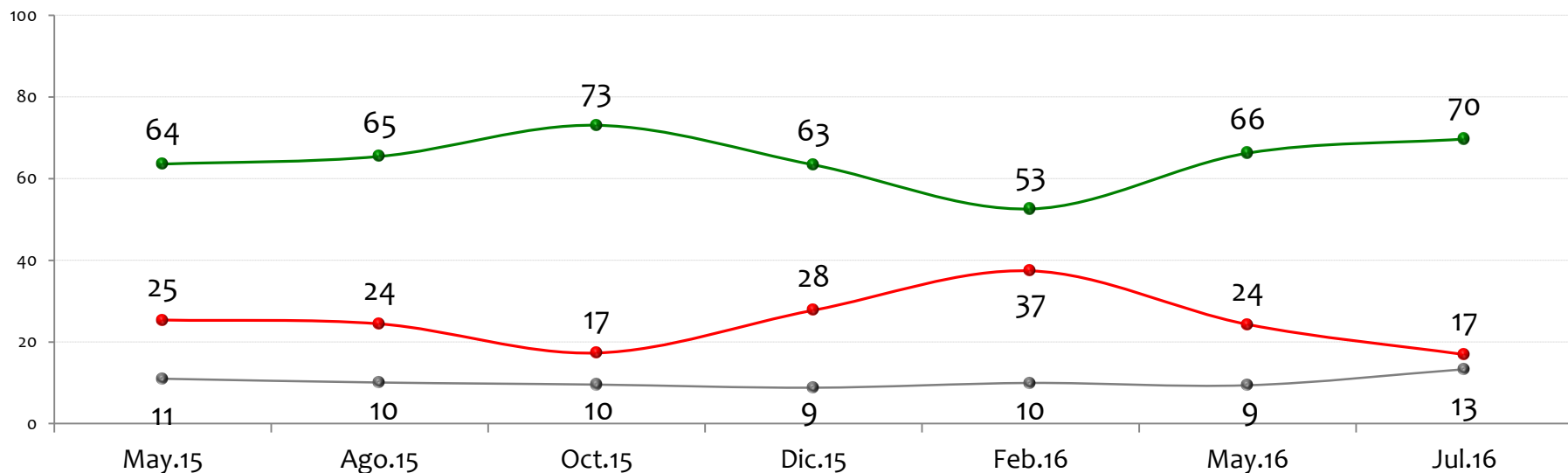

Nota: Los resultados se muestran con base en las personas que definitivamente sí votarían por referendar los acuerdos



NOTA: LAS CIFRAS ESTÁN EXPRESADAS EN PORCENTAJE



Está usted de acuerdo/ desacuerdo con que

El gobierno inicie negociaciones también con el ELN

BASE: 1200 ENTREVISTADOS, ERROR 3%

JUAN MANUEL SANTOS 1

JUAN MANUEL SANTOS 2

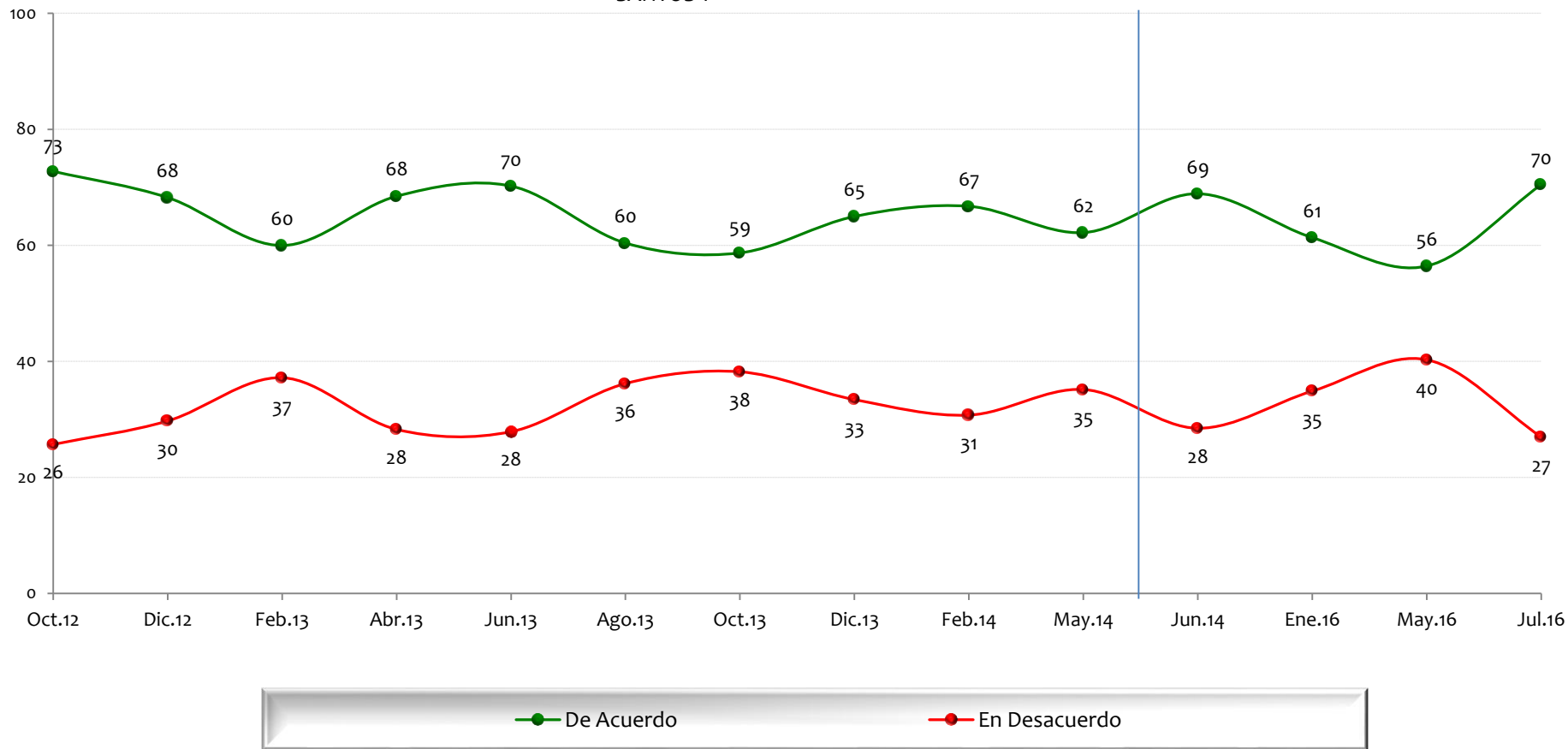

NOTA: LAS CIFRAS ESTÁN EXPRESADAS EN PORCENTAJE



Questionarios

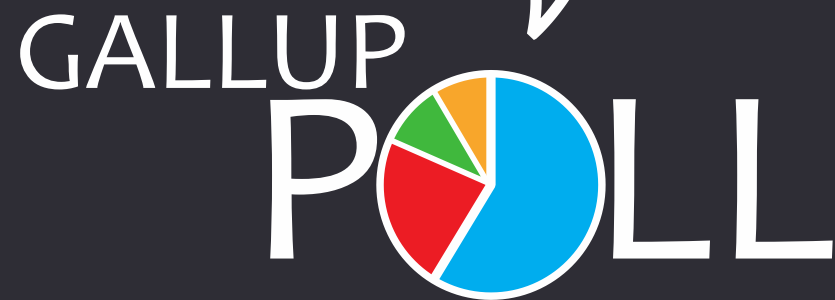

Cuestionario Tipo A



A

Cuestionario Tipo B



B

