



**DNP** Departamento  
Nacional  
de Planeación

# Departamento Nacional de Planeación

[www.dnp.gov.co](http://www.dnp.gov.co)



**DNP** Departamento  
Nacional  
de Planeación

# Misión para la Transformación del Campo

## Primeros resultados

**SIMÓN GAVIRIA MUÑOZ**  
Director General

Bogotá D.C. 14 de octubre de 2014



**DNP** Departamento  
Nacional  
de Planeación

# CONTENIDO

**01 | OBJETIVO**

**02 | RESULTADOS**





# 01 | OBJETIVO







# Objetivo de la Misión

Contar con un portafolio robusto y amplio de políticas públicas e instrumentos para tomar mejores decisiones de inversión pública para el desarrollo rural y agropecuario para los próximos 20 años.

## LA MISIÓN TIENE INSUMOS DE OTROS PROCESOS EN CURSO

Acuerdo  
de La  
Habana

Pacto  
Agrario

Mesas  
de los  
Paros

El país contará con políticas de mediano y largo plazo para el campo



# 02 | RESULTADOS

## Existen brechas entre la población urbana y la rural

Brecha rural/urbano de pobreza y pobreza extrema por ingresos

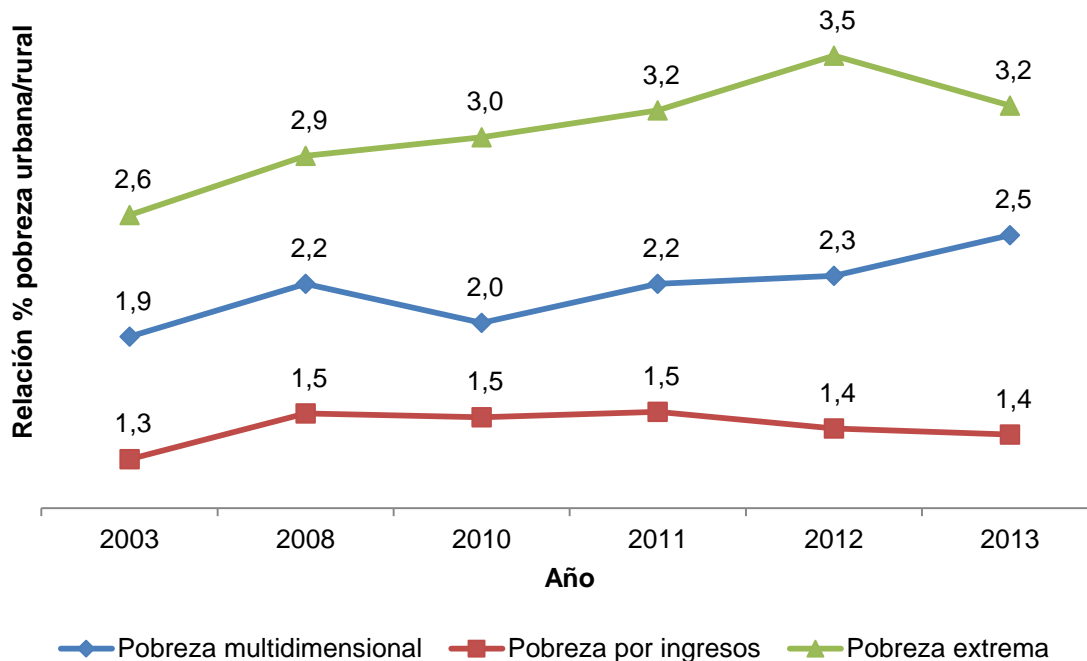

Los pobres extremos del campo son por ingresos 3,2 más pobres que los urbanos.

A pesar de la reducción de la pobreza rural, la brecha entre el campo y la ciudad se ha ampliado.

El 90% de la población rural es pobre o vulnerable, presenta riesgos y privaciones que no les permiten una salidad sostenible de la pobreza.



# Problemática de inclusión productiva

## Los hogares rurales tienen menos posibilidades de generar ingresos

**Hogares rurales con acceso a activos productivos**

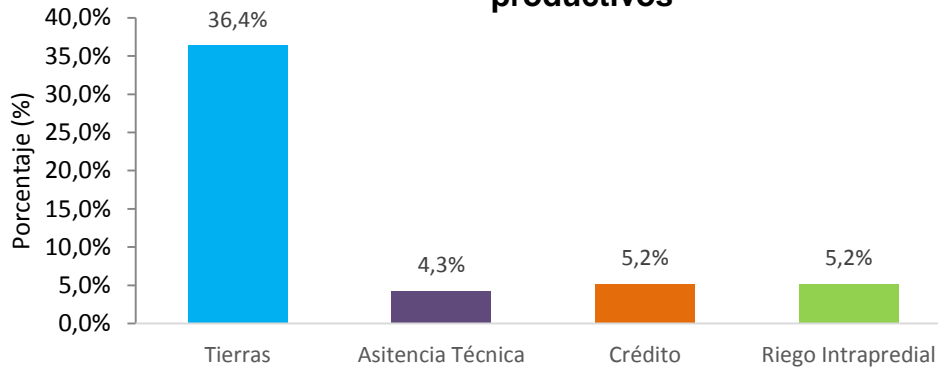

**Ingreso mensual promedio en SMMLV por rama de actividad económica Total nacional 2013**

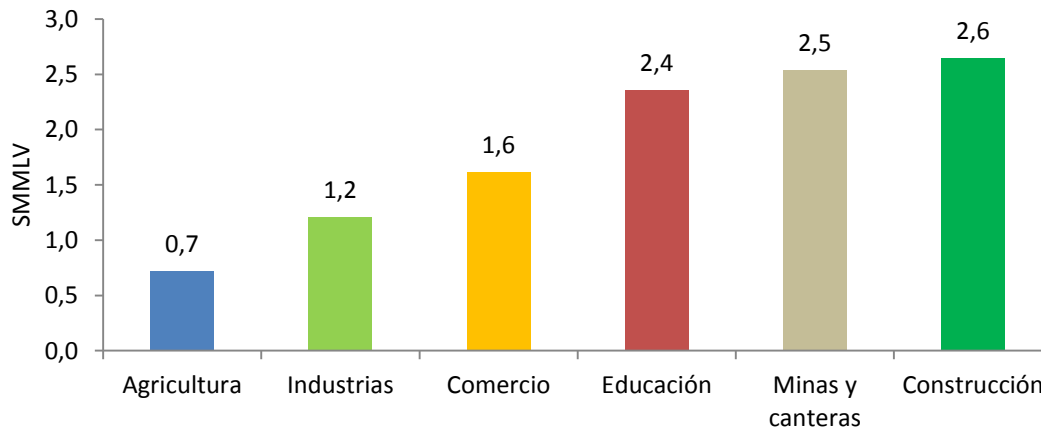

El 63,6% no posee ningún activo y solo el 3,9% logra acumular al menos tres.

El 75% de la población ocupada del área rural tiene un ingreso mensual inferior al SMMLV, mientras que en el área urbana, esta proporción es de apenas 39,4%.





## Persiste un territorio desordenado en términos de la propiedad

### Informalidad y acceso a tierra en los hogares rurales

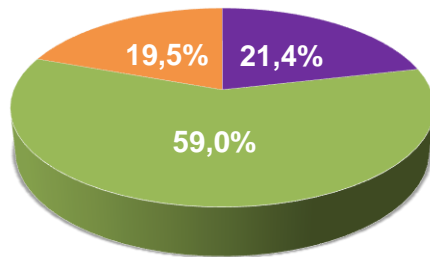

■ Propietarios ■ Poseedores u ocupantes ■ Tenedores

### Distribución de la tierras por tamaño y propietarios 2011

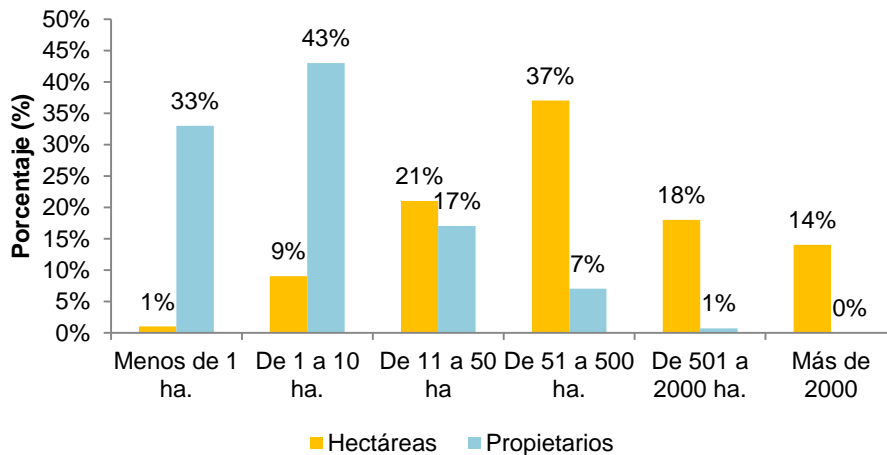

Los hogares acceden a tierras en una proporción no suficiente para desarrollar sistemas productivos sostenibles, el 75,6% de los hogares rurales en 2011 tenían menos de 10 hectáreas. Buena parte de éstas son informales.



## Baja provisión de bienes y servicios sectoriales

### POTENCIAL BIOFÍSICO PARA ADECUACIÓN DE TIERRAS

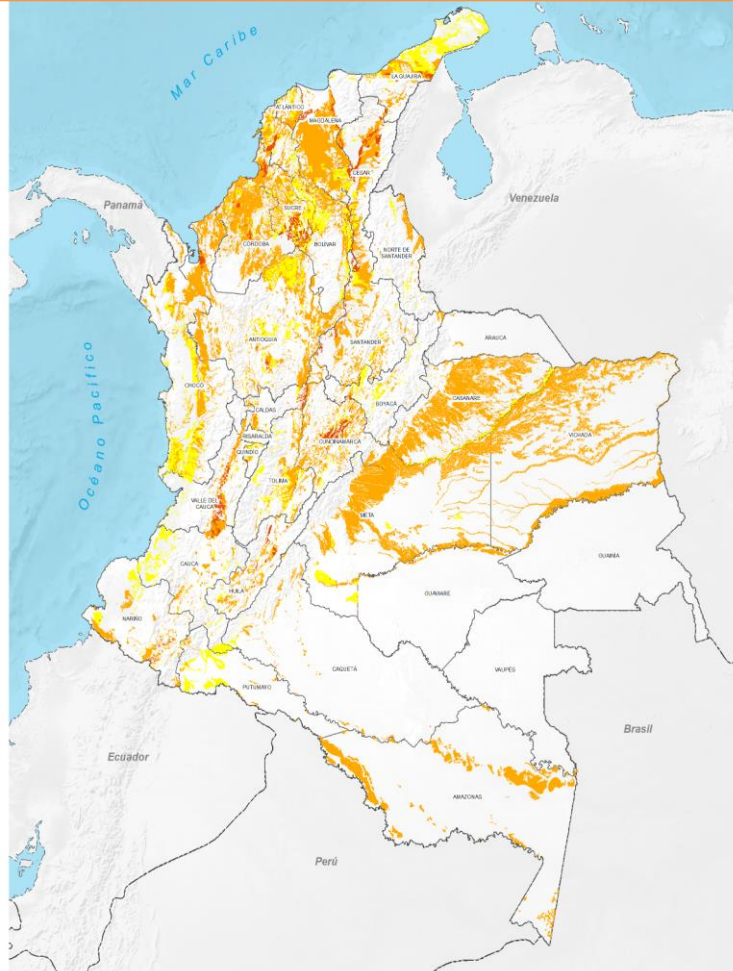

Solo el 6,0% del total de tierras regables del país (17 millones de has.) cuentan con algún tipo de adecuación.

EL 63% de las áreas adecuadas son distritos del mediana y gran escala privados

SUELOS CON POTENCIAL PARA ADECUACIÓN DE TIERRAS	HECTÁREAS
ALTO	926.176
MEDIO	16.248.918
BAJO	4.002.191
SINPOTENCIAL	92.816.188



## Baja ejecución presupuestal, el MADR ejecuta por convocatoria

### Presupuesto Sectorial

Millones de Pesos constantes de 2012

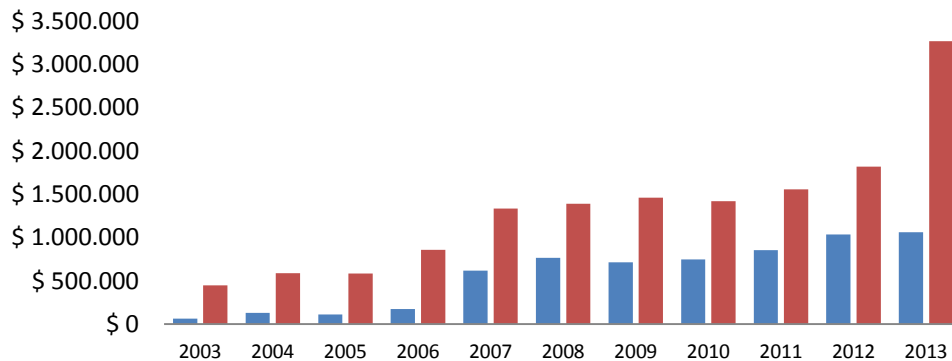
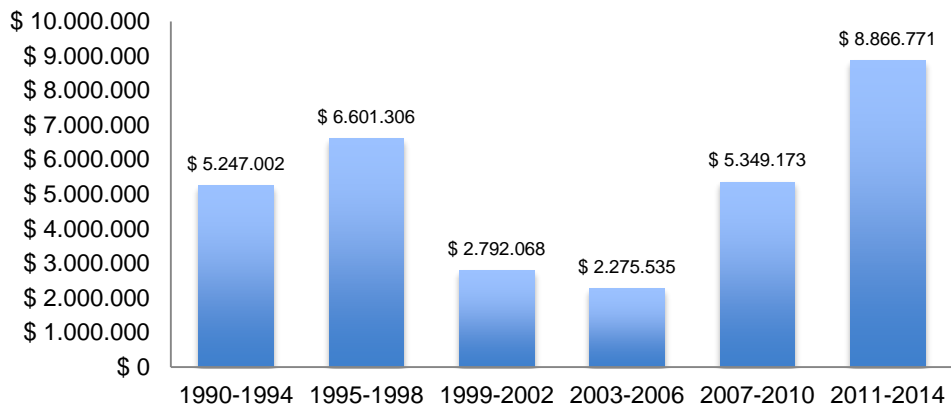

■ Recursos por convocatoria ■ Apropiación total

Entre 2011 y 2014, los recursos sectoriales se incrementaron casi 3 veces.

A inicios de 2000 la institucionalidad sufrió una fuerte contracción.

El Ministerio asume buena parte de la ejecución, entre 2002 y 2013 el 41,8% de los recursos se asignaron por convocatoria pública.



## El campo colombiano hoy...

1. Las brechas entre la población urbana y la población rural se han acentuado.
2. El territorio es desordenado en términos de la propiedad de la tierra lo que contribuye a la inseguridad jurídica.
3. Los hogares rurales tiene limitadas capacidades para acumular activos y generar ingresos. Además son los peor remunerados.
4. La institucionalidad para el desarrollo rural no es la adecuada para la realidad del campo colombiano.





**DNP** Departamento  
Nacional  
de Planeación

**SIMÓN GAVIRIA MUÑOZ**

Tel. (+57 1) 3815000

Calle 26 13-19

Bogotá - Colombia

[www.dnp.gov.co](http://www.dnp.gov.co)