

# 102

Colombia

Septiembre 2014

# GALLUP POLL



# Contenido

- Ficha técnica
- Informe gráfico:
  - ✓ Estado de ánimo
  - ✓ Aprobación gestión Presidente
  - ✓ Aprobación gestión alcaldes y gobernadores
  - ✓ Favorabilidad de personajes
  - ✓ Nivel de aprobación a algunas propuestas, leyes o afirmaciones
  - ✓ Favorabilidad de algunas instituciones
  - ✓ Proceso de paz
  - ✓ Información demográfica
- Tendencias
- Cuadros estadísticos



# Ficha técnica

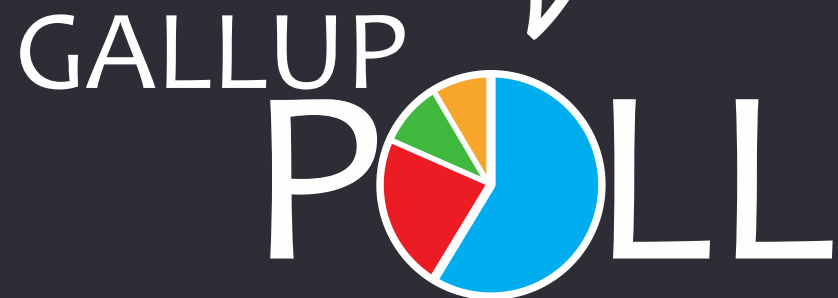

**EMPRESA QUE REALIZO LA ENCUESTA:** GALLUP COLOMBIA LTDA.

**PERSONA NATURAL O JURÍDICA QUE LA ENCOMENDÓ:** GALLUP COLOMBIA LTDA. para su venta por suscripción.

**FUENTE DE FINANCIACIÓN:** Recursos propios GALLUP COLOMBIA LTDA.

**UNIVERSO:** Hombres y mujeres de 18 o mas años, de todos los estratos socio-económicos, residentes en: Bogotá (5.584.708) , Medellín (1.885.252), Cali (1.684.998) ,Barranquilla (849.744) y Bucaramanga (386.137), para un total de 10.390.839 personas, según proyecciones DANE.

**MARCO MUESTRAL:** Para la realización de este estudio se implementó una metodología llamada marcos duales, es decir, se hace uso de dos marcos muestrales (Línea fija y Generación de números celular), para seleccionar a las personas. El cubrimiento telefónico en las 5 grandes ciudades, según censo del DANE, es del 85%. Los hogares con línea telefónica son: Bogotá 1.759.552, Medellín 630.503, Cali 483.574, Barranquilla 173.683 y Bucaramanga 183.153 Total 3.230.465. Para el marco de línea celular se cuenta con un marco de número aleatorios generados por INVAMER S.A.S.

**TAMAÑO Y DISTRIBUCIÓN DE LA MUESTRA:** 1.200 entrevistas (920 telefonía fija y 280 telefonía celular) distribuidas de la siguiente manera: Bogotá 423 entrevistas (322 telefonía fija y 101 telefonía celular), Medellín 213 entrevistas (156 telefonía fija y 57 telefonía celular), Cali 196 entrevistas (154 telefonía fija y 42 telefonía celular) , Barranquilla 199 entrevistas (144 telefonía fija y 55 telefonía celular) y Bucaramanga 169 entrevistas (144 telefonía fija y 25 telefonía celular); además de la distribución por estratos de manera proporcional a la población. Para ajustar la muestra total al tamaño real del universo de cada ciudad, se aplican factores de ponderación.

**SISTEMA DE MUESTREO:** Se llevó acabo un muestreo probabilístico por etapas dependiendo el tipo de marco muestral. Para el marco de telefonía fija primero se realiza una selección aleatoria sistemática de hogares con telefonía fija y posteriormente se realiza una selección aleatoria simple de una persona de 18 o más años. Para el marco de telefonía celular se lleva acabo una selección aleatoria de personas mayores de 18 años.

**MARGEN DE ERROR:** Los márgenes de error dentro de unos límites de confianza de un 95%, son: Para el total de la muestra de las 5 ciudades +/- 3%; para el total de la muestra de Bogotá +/- 5%; para los totales de las muestras de Medellín, Cali, Barranquilla ó Bucaramanga +/- 7%.

**TECNICA DE RECOLECCIÓN DE DATOS:** Entrevistas telefónicas asistidas por computador (CATI).



**FECHA DE RECOLECCIÓN DE LOS DATOS:** Del 22 de Agosto al 02 de Septiembre de 2.014

**TEMAS A LOS QUE SE REFIERE:** Opinión pública sobre gobernantes, personajes, instituciones y hechos de actualidad.

**PERSONAJES O INSTITUCIONES POR LAS CUALES SE INDAGÓ:** Referirse a cuestionario

**PREGUNTAS CONCRETAS QUE SE FORMULARON:** Referirse a cuestionario.

**FACTOR DE PONDERACIÓN:**

Es la cifra que actuando como un multiplicador permite llevar los datos muestrales a la población, es decir expandir la muestra.

Para combinar las muestras de telefonía fija y celular, se debe incluir en el cuestionario preguntas que le permitan clasificar a los encuestados, a fin de determinar si el encuestado podría haber sido seleccionado en el otro marco y así obtener la probabilidad de inclusión  $p_i$  de cada persona. Esta probabilidad se calcula de la siguiente manera:

- Para usuarios de telefonía fija:  $p_{fijo} = \# \text{ fijos en el hogar} * \left( \frac{\text{Cantidad \# en la muestra fija}}{\text{Cantidad \# en el marco}} \right) * \left( \frac{1}{\# \text{ de miembros del hogar}} \right)$
- Para usuarios de telefonía celular:  $p_{celular} = \# \text{ celulares de la persona} * \left( \frac{\text{Cantidad \# en la muestra}}{\text{Cantidad de personas}} \right)$
- Para usuarios Duales:  $p_i = p_{fijo} + p_{celular}$

El factor de expansión básico es el inverso de la probabilidad de inclusión de la persona. Posterior a esto se realiza una calibración de este factor de acuerdo a las proyecciones poblacionales de DANE 2014.



**En 20 años de seguimiento  
a la opinión  
pública.....algunos  
aspectos a resaltar**

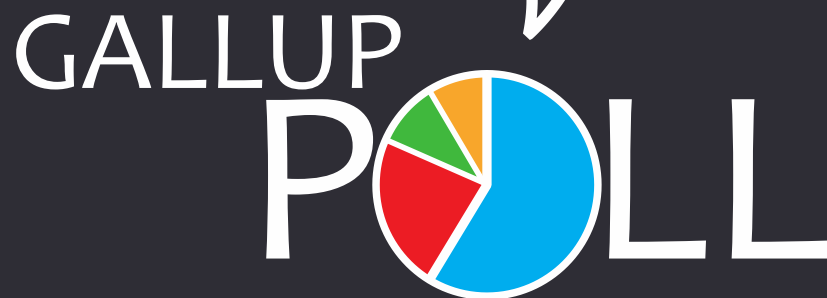

- El período de mayor optimismo colectivo nacional, aunque moderado, se dio entre los años 2003-2008, siendo el pico máximo el generado por la Operación Jaque que trajo a la libertad a Ingrid Betancur y a varios ciudadanos norteamericanos.

**1.****20**  
AÑOS

- El optimismo local más fuerte y sostenido se vivió en Medellín durante la Alcaldía de Sergio Fajardo, momento que se alineó con las administraciones de Uribe a nivel nacional y Gaviria a nivel departamental.

**2.****20**  
AÑOS

- Bogotá ha vivido su más prolongado pesimismo durante la actual administración.

**3.****20**  
AÑOS

- Medellín es la ciudad que, en promedio, más valora la gestión de sus gobernantes locales, tanto alcaldes como gobernadores.

**4.****20**  
AÑOS

- Alex Char es el gobernante (Alcalde de Barranquilla) que más alto nivel de aprobación ha alcanzado en algún momento: 97%. El nivel más bajo lo ha registrado el Alcalde de Bogotá Samuel Moreno con 11%.

**5.****20**  
AÑOS

- Durante este siglo la opinión no percibe avances en la existencia de mayores garantías para ejercer la oposición.

6.

20  
AÑOS

- Cada vez son mayores las demandas porque la paz y la seguridad se logren sin sacrificar la justicia y sin restringir las libertades.

7.

20  
AÑOS

- La corrupción viene ganando más peso como principal problema a resolver en Colombia.

8.

20  
AÑOS

- Por primera vez instituciones como la Fiscalía, la Procuraduría y la Corte Constitucional tienen una imagen negativa más alta que la positiva. En la actualidad se vive el menor nivel de credibilidad institucional en el país.

9.

20  
AÑOS

- En los últimos cuatro años la guerrilla ha recuperado parte del poder militar *percibido* que había perdido durante los 10 años anteriores.

10.

20  
AÑOS



# Estado de ánimo (Total 5 grandes ciudades)

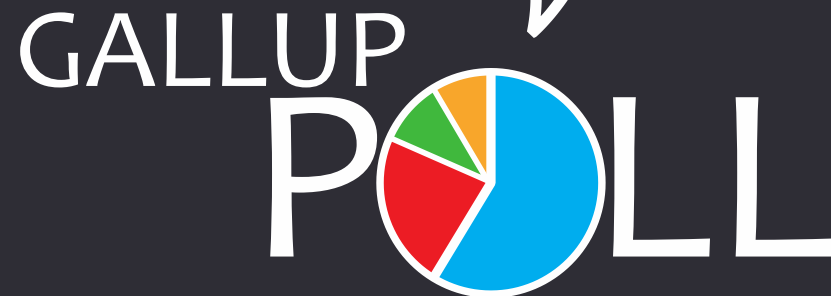

# En general, ¿cree usted que las cosas en Colombia están mejorando o empeorando?

BASE: 1200 ENTREVISTADOS, ERROR 3%

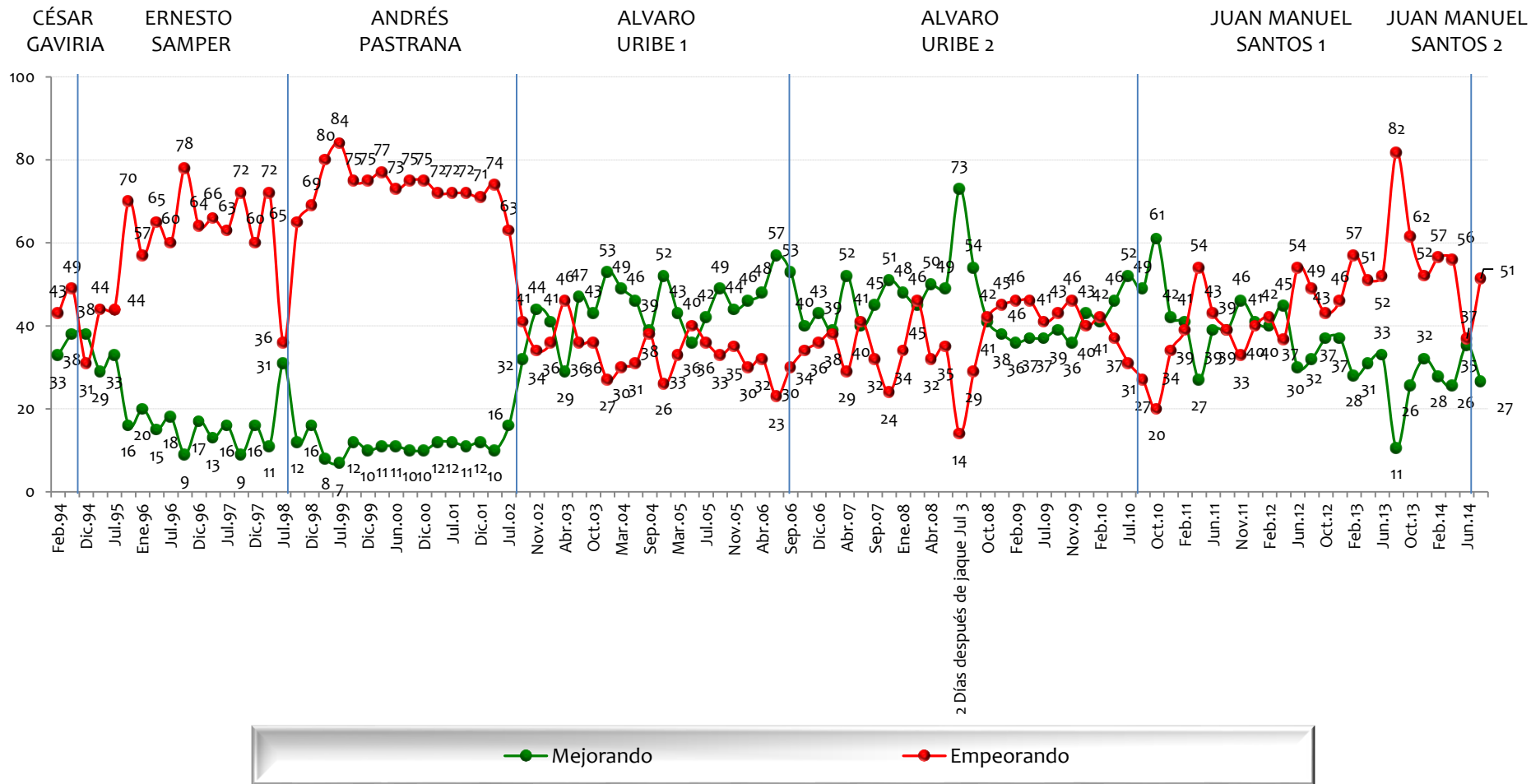

NOTA: LAS CIFRAS ESTÁN EXPRESADAS EN PORCENTAJE



# ¿En su concepto, cuál es el principal problema que tiene Colombia en estos momentos?

BASE: 1200 ENTREVISTADOS, ERROR 3%

ALVARO URIBE 1

ALVARO URIBE 2

JUAN MANUEL SANTOS 1

JUAN MANUEL SANTOS 2

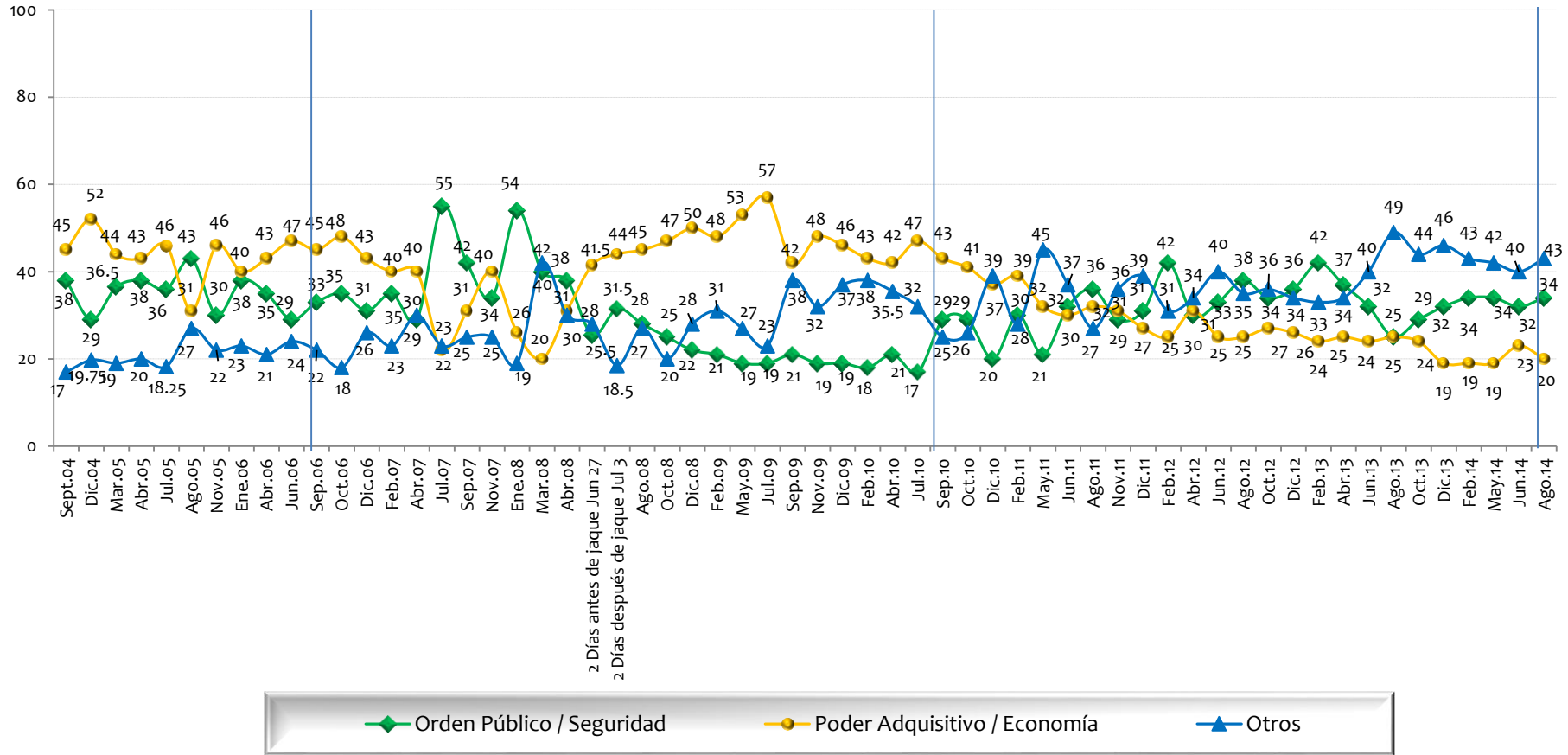

NOTA: LAS CIFRAS ESTÁN EXPRESADAS EN PORCENTAJE



# Considera usted que \_\_\_ en Colombia está mejorando o está empeorando?

BASE: 600 ENTREVISTADOS, ERROR 4%

## Corrupción

ALVARO URIBE 2

JUAN MANUEL SANTOS 1

JUAN MANUEL SANTOS 2

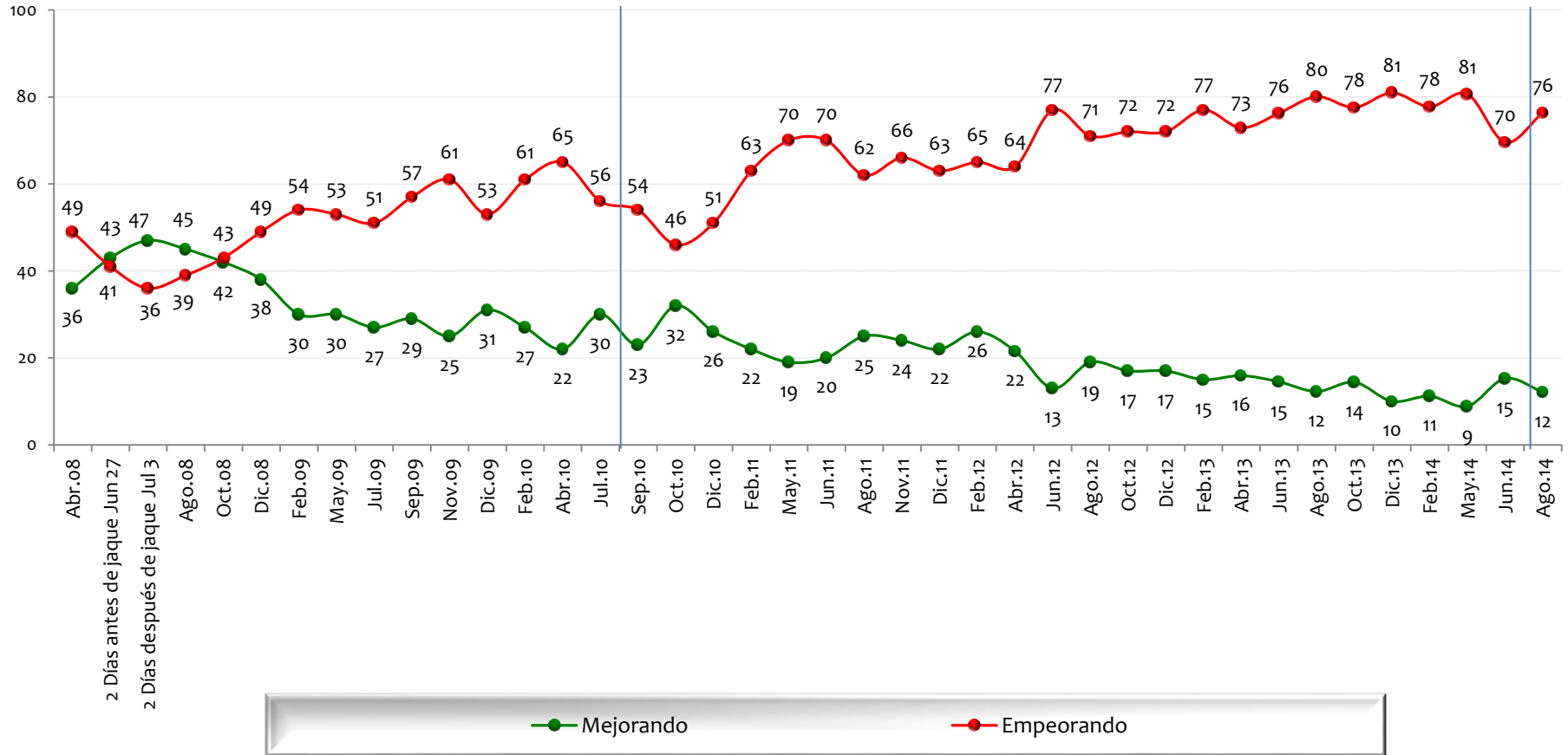

NOTA: LAS CIFRAS ESTÁN EXPRESADAS EN PORCENTAJE



# Considera usted que \_\_\_ en Colombia está mejorando o está empeorando?

BASE: 600 ENTREVISTADOS, ERROR 4%

## Economía

ALVARO URIBE 2

JUAN MANUEL SANTOS 1

JUAN MANUEL SANTOS 2

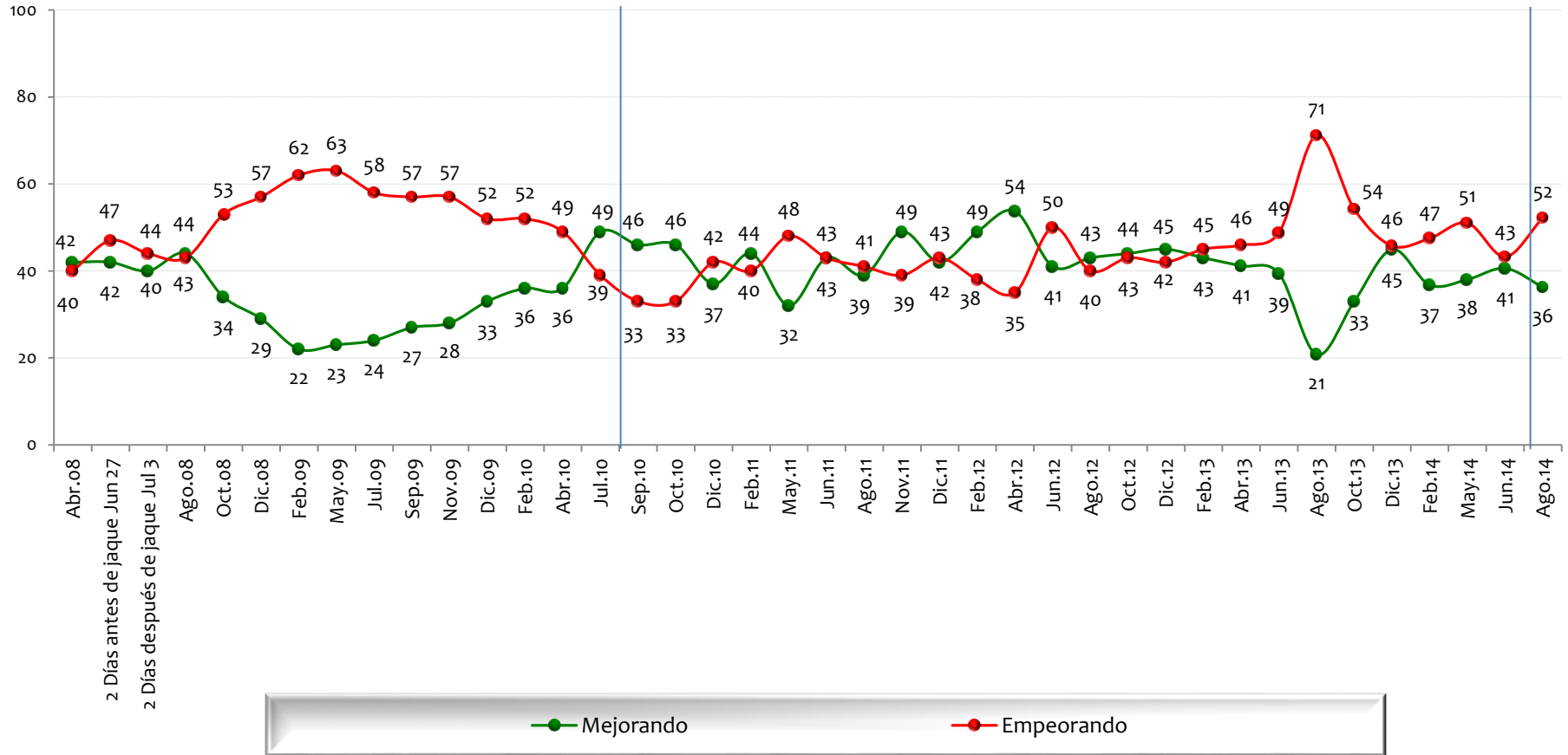

NOTA: LAS CIFRAS ESTÁN EXPRESADAS EN PORCENTAJE



# Considera usted que \_\_\_ en Colombia está mejorando o está empeorando?

BASE: 600 ENTREVISTADOS, ERROR 4%

## Desempleo

ALVARO URIBE 2

JUAN MANUEL SANTOS 1

JUAN MANUEL SANTOS 2

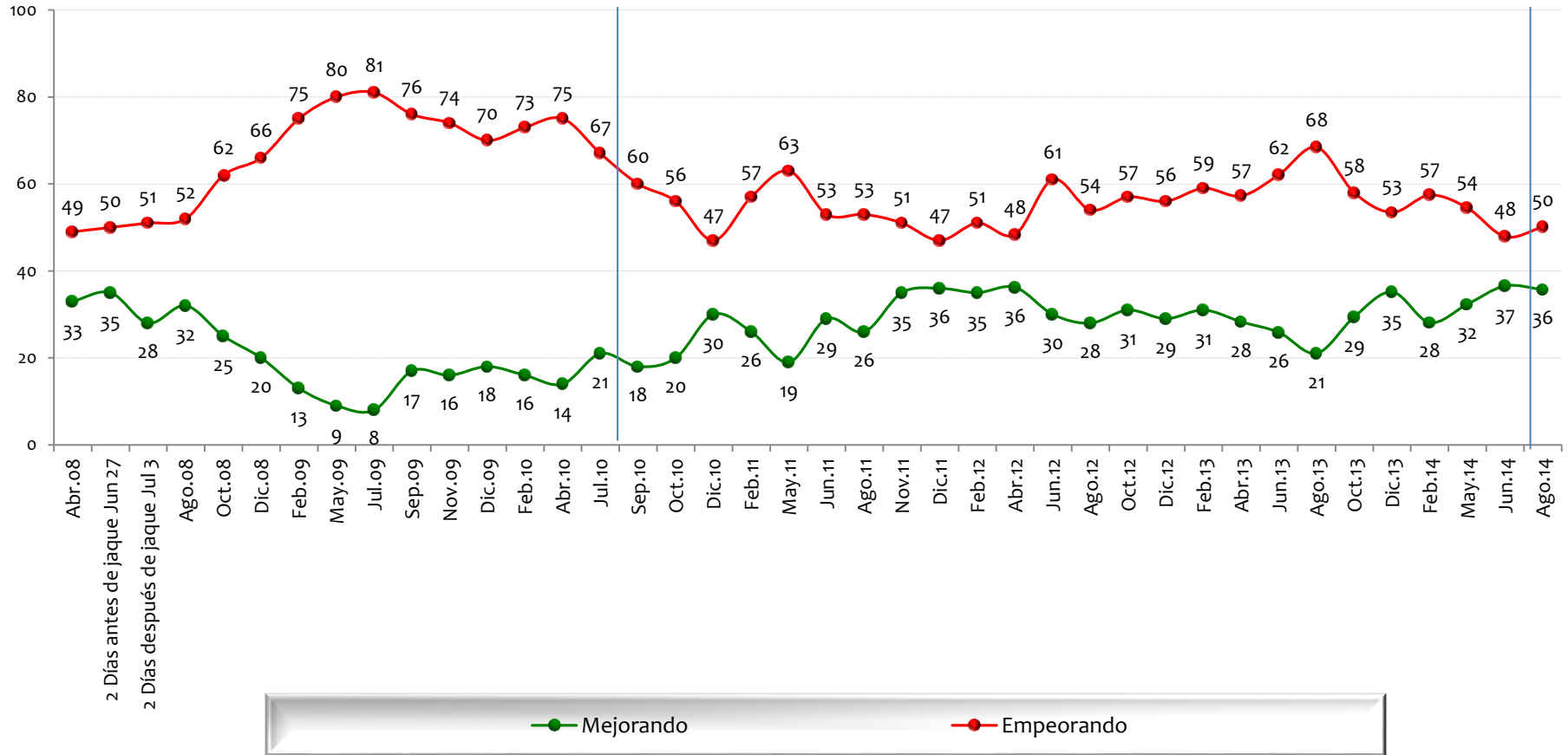

NOTA: LAS CIFRAS ESTÁN EXPRESADAS EN PORCENTAJE



# Considera usted que \_\_\_ en Colombia está mejorando o está empeorando?

BASE: 600 ENTREVISTADOS, ERROR 4%

## Guerrilla

ALVARO URIBE 2

JUAN MANUEL SANTOS 1

JUAN MANUEL SANTOS 2

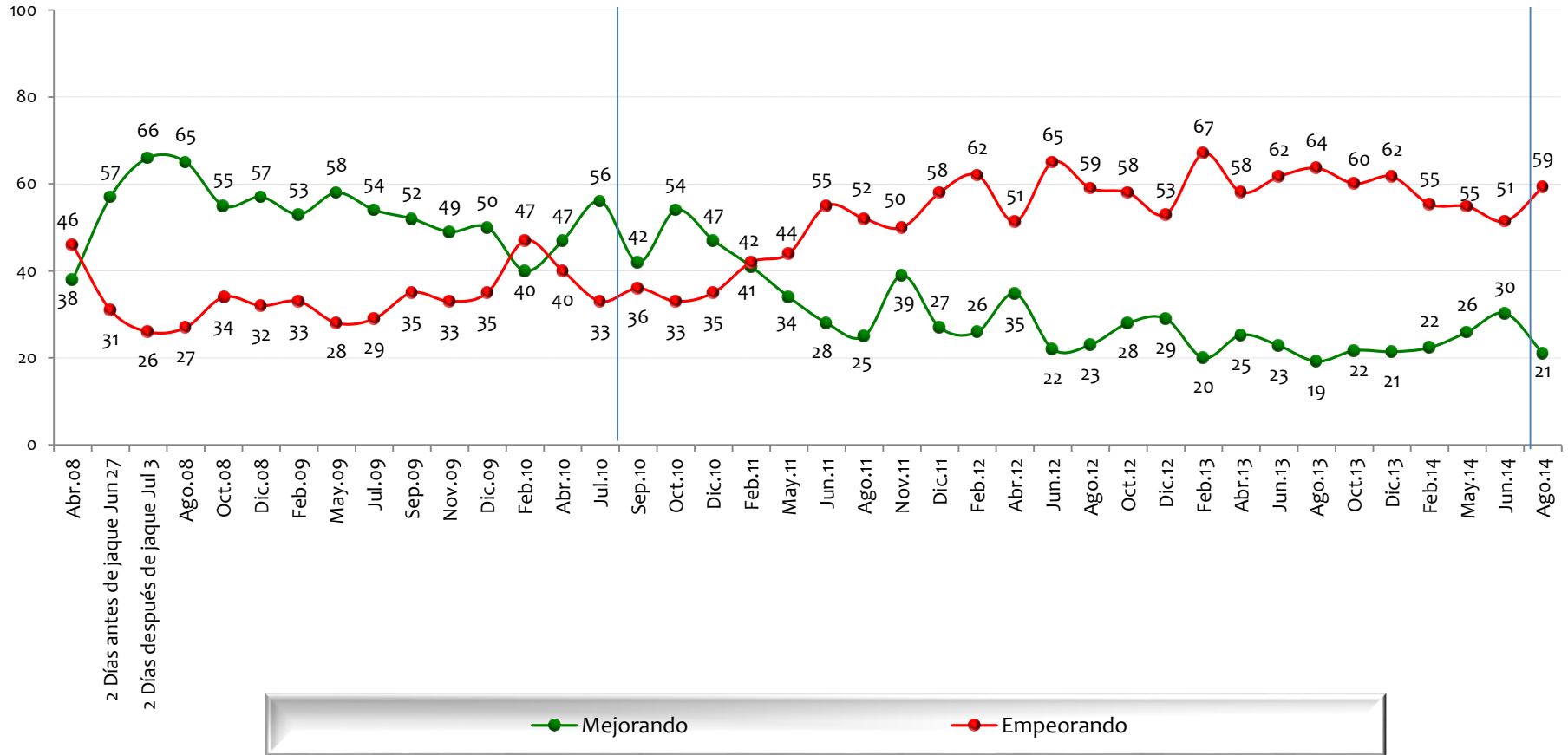

NOTA: LAS CIFRAS ESTÁN EXPRESADAS EN PORCENTAJE



# Considera usted que \_\_\_ en Colombia está mejorando o está empeorando?

BASE: 600 ENTREVISTADOS, ERROR 4%

## Narcotráfico

ALVARO URIBE 2

JUAN MANUEL SANTOS 1

JUAN MANUEL SANTOS 2

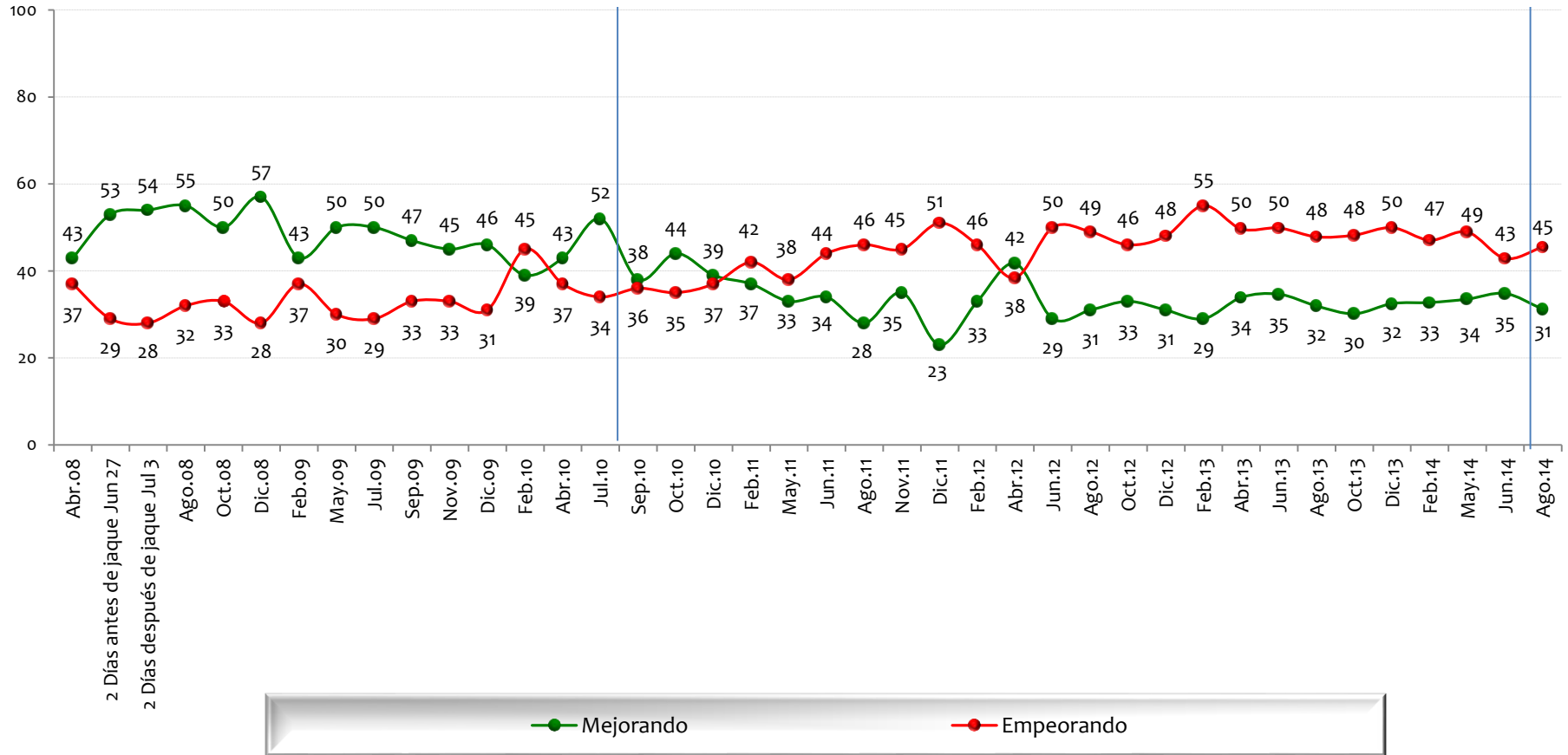

NOTA: LAS CIFRAS ESTÁN EXPRESADAS EN PORCENTAJE





# Considera usted que \_\_\_ en Colombia está mejorando o está empeorando?

BASE: 600 ENTREVISTADOS, ERROR 4%

## Costo de vida

ALVARO URIBE 2

JUAN MANUEL SANTOS 1

JUAN MANUEL SANTOS 2

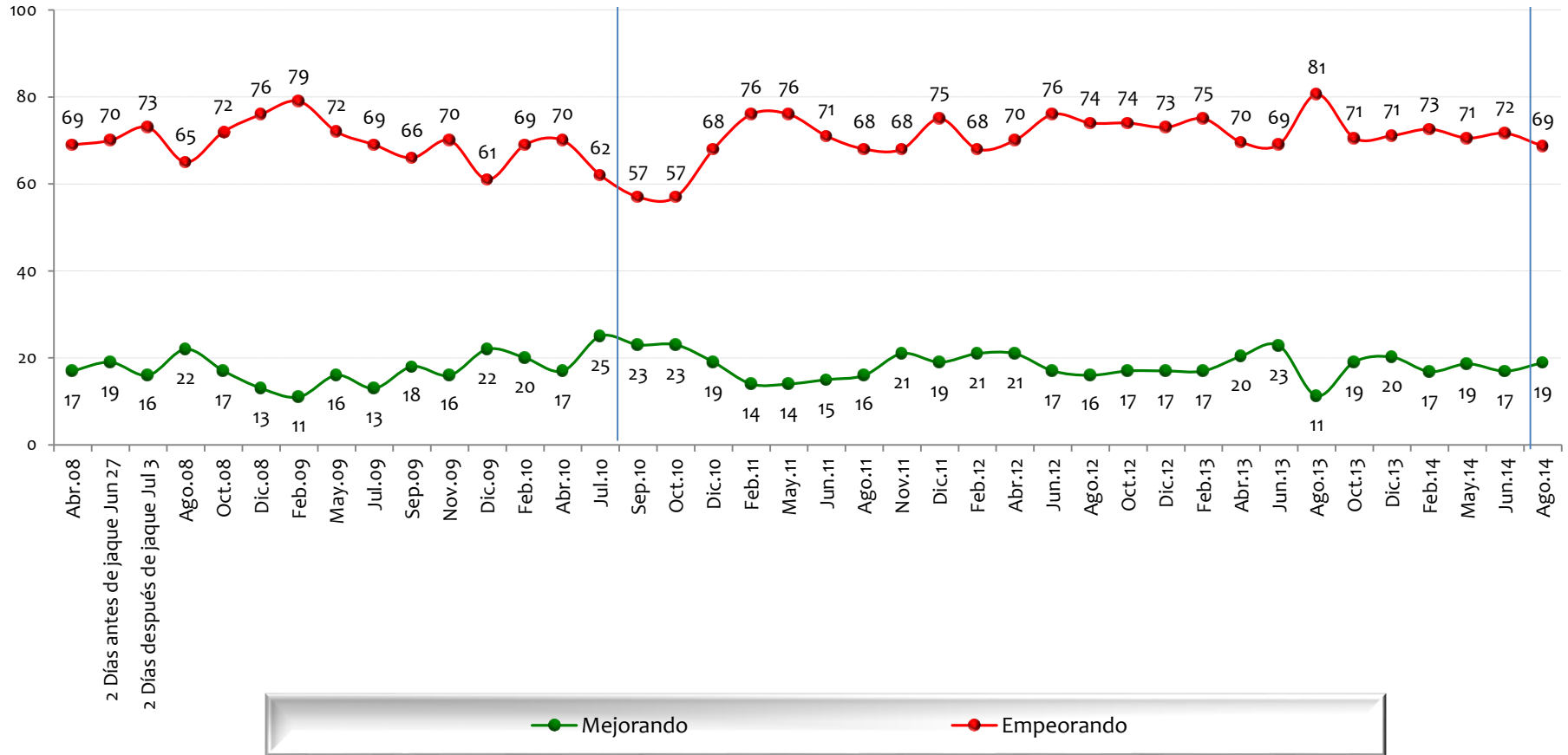

NOTA: LAS CIFRAS ESTÁN EXPRESADAS EN PORCENTAJE



# Considera usted que \_\_\_ en Colombia está mejorando o está empeorando?

BASE: 600 ENTREVISTADOS, ERROR 4%

## Relaciones internacionales

ALVARO URIBE 2

JUAN MANUEL SANTOS 1

JUAN MANUEL SANTOS 2

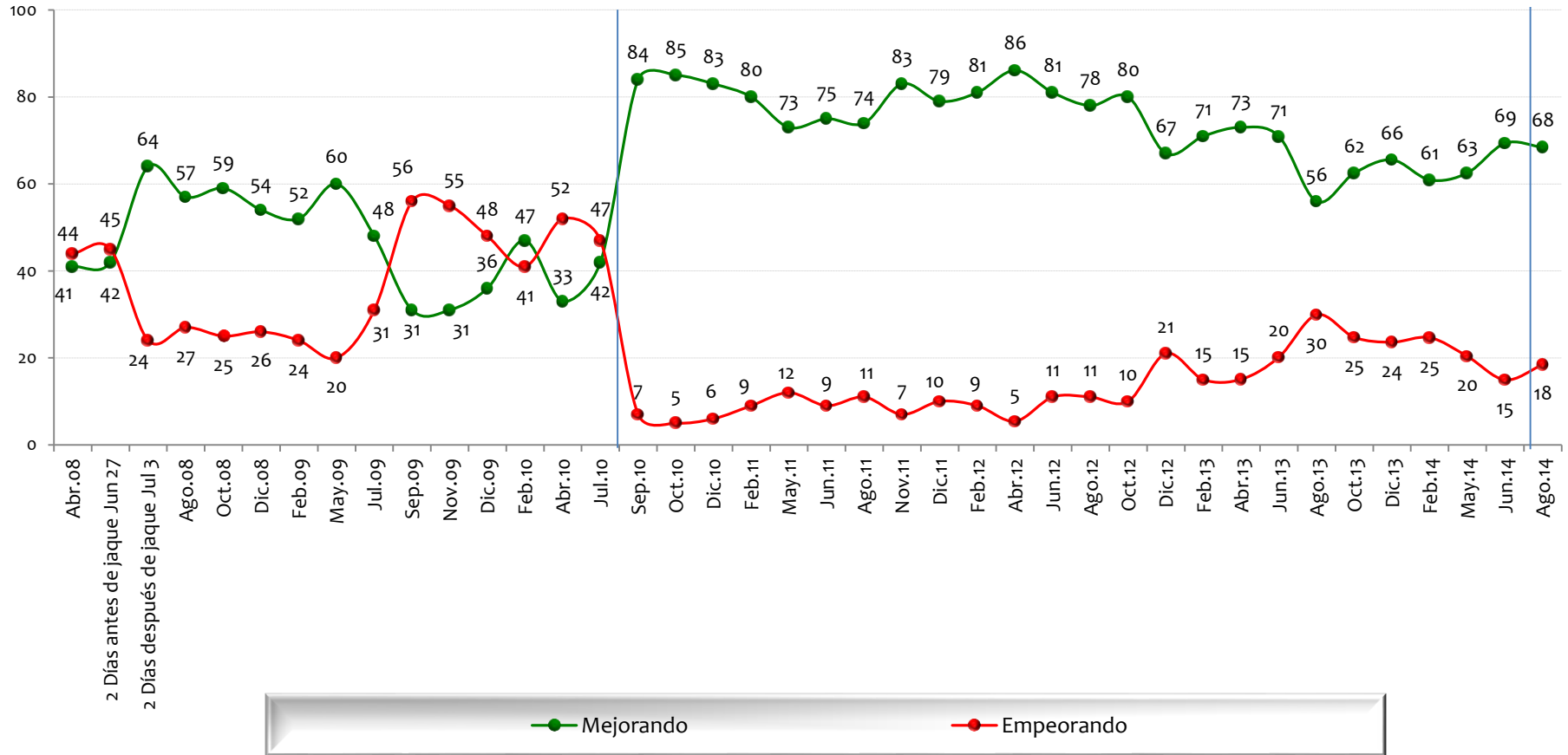

NOTA: LAS CIFRAS ESTÁN EXPRESADAS EN PORCENTAJE



# Considera usted que \_\_\_ en Colombia está mejorando o está empeorando?

BASE: 600 ENTREVISTADOS, ERROR 4%

## Inseguridad

ALVARO URIBE 2

JUAN MANUEL SANTOS 1

JUAN MANUEL SANTOS 2

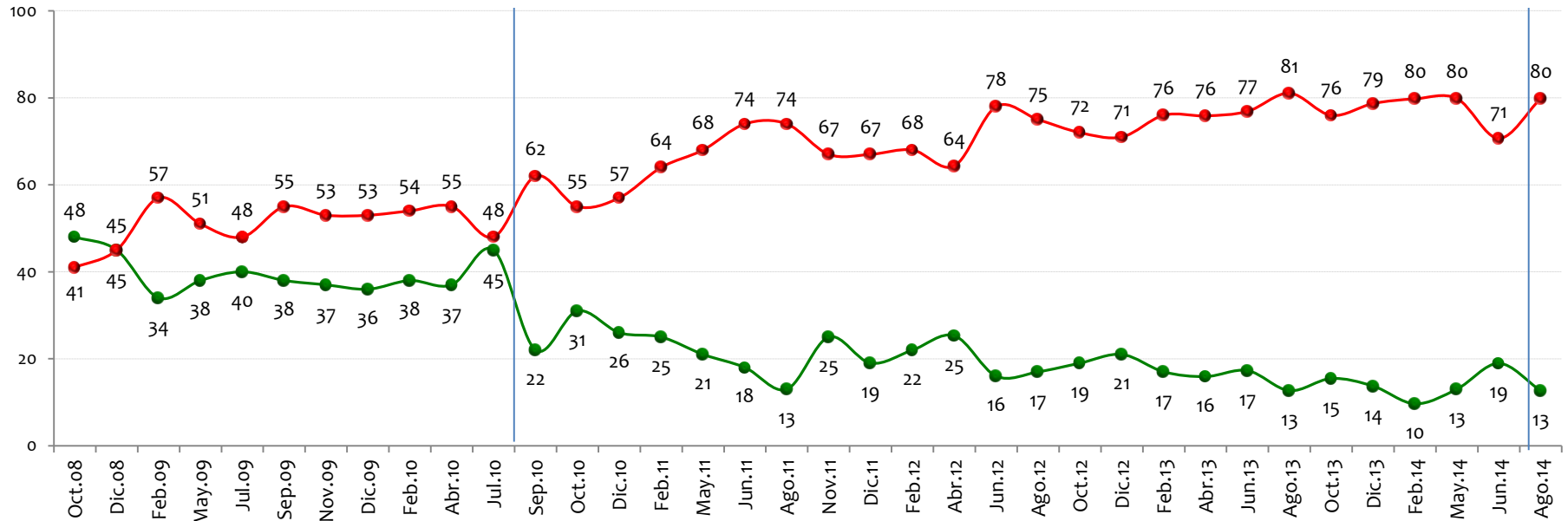

Mejorando

Empeorando

NOTA: LAS CIFRAS ESTÁN EXPRESADAS EN PORCENTAJE



# Considera usted que \_\_\_ en Colombia está mejorando o está empeorando?

BASE: 600 ENTREVISTADOS, ERROR 4%

## Medio ambiente

JUAN MANUEL SANTOS 1

JUAN MANUEL SANTOS 2

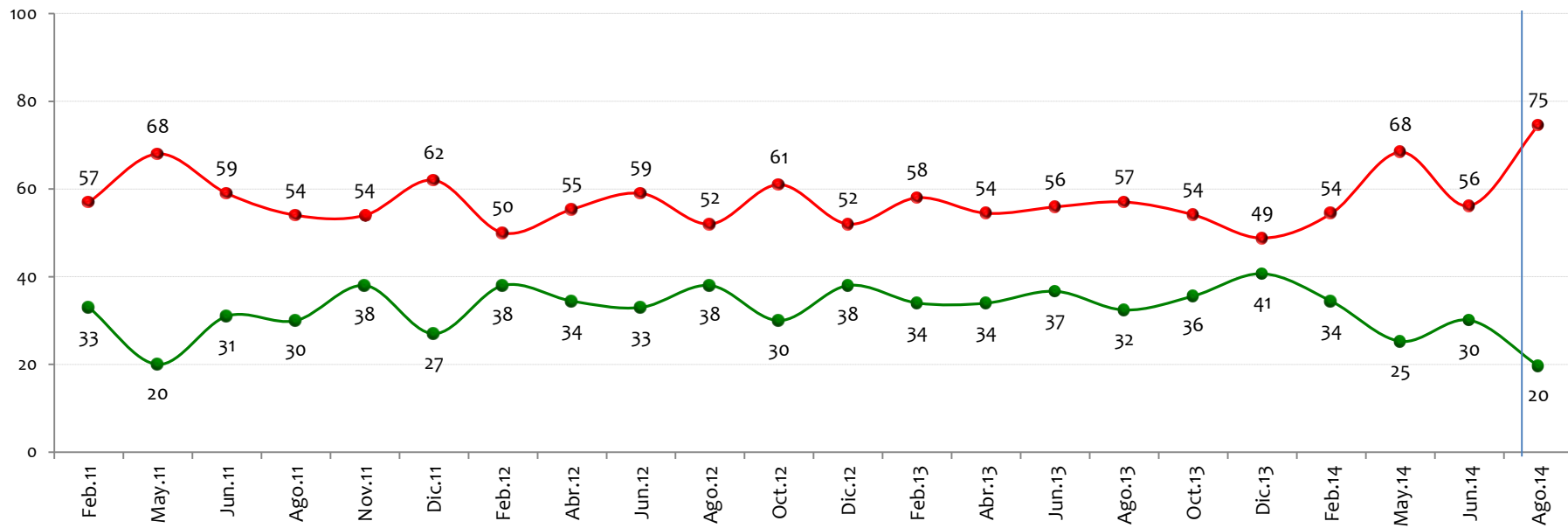

NOTA: LAS CIFRAS ESTÁN EXPRESADAS EN PORCENTAJE



# Considera usted que \_\_\_ en Colombia está mejorando o está empeorando?

BASE: 600 ENTREVISTADOS, ERROR 4%

## Asistencia a la niñez

ALVARO URIBE 2

JUAN MANUEL SANTOS 1

JUAN MANUEL SANTOS 2

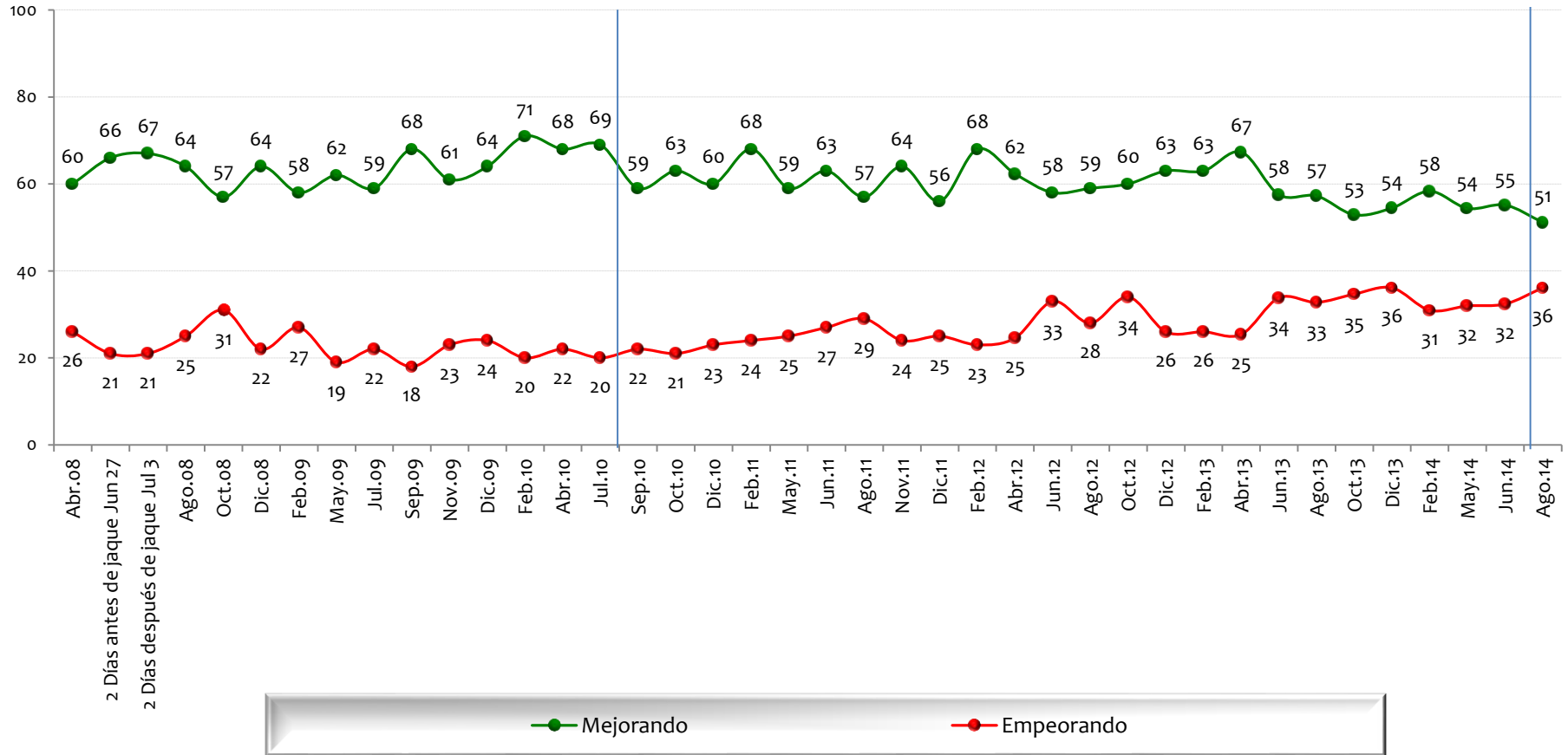

NOTA: LAS CIFRAS ESTÁN EXPRESADAS EN PORCENTAJE



# Considera usted que \_\_\_ en Colombia está mejorando o está empeorando?

BASE: 600 ENTREVISTADOS, ERROR 4%

## Asistencia a la vejez

ALVARO URIBE 2

JUAN MANUEL SANTOS 1

JUAN MANUEL SANTOS 2

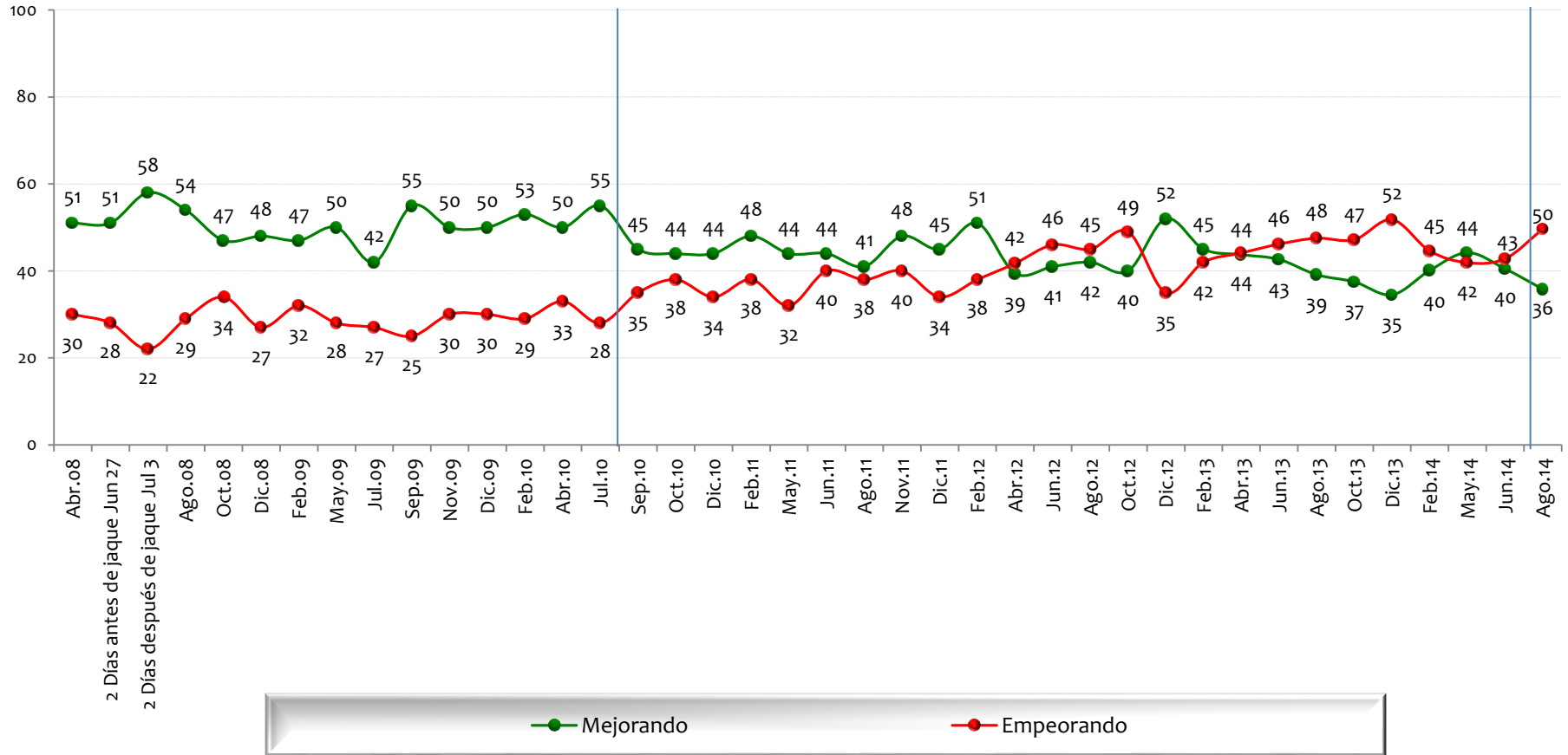

NOTA: LAS CIFRAS ESTÁN EXPRESADAS EN PORCENTAJE



# Considera usted que \_\_\_ en Colombia está mejorando o está empeorando?

BASE: 600 ENTREVISTADOS, ERROR 4%

## Calidad y cubrimiento de la salud

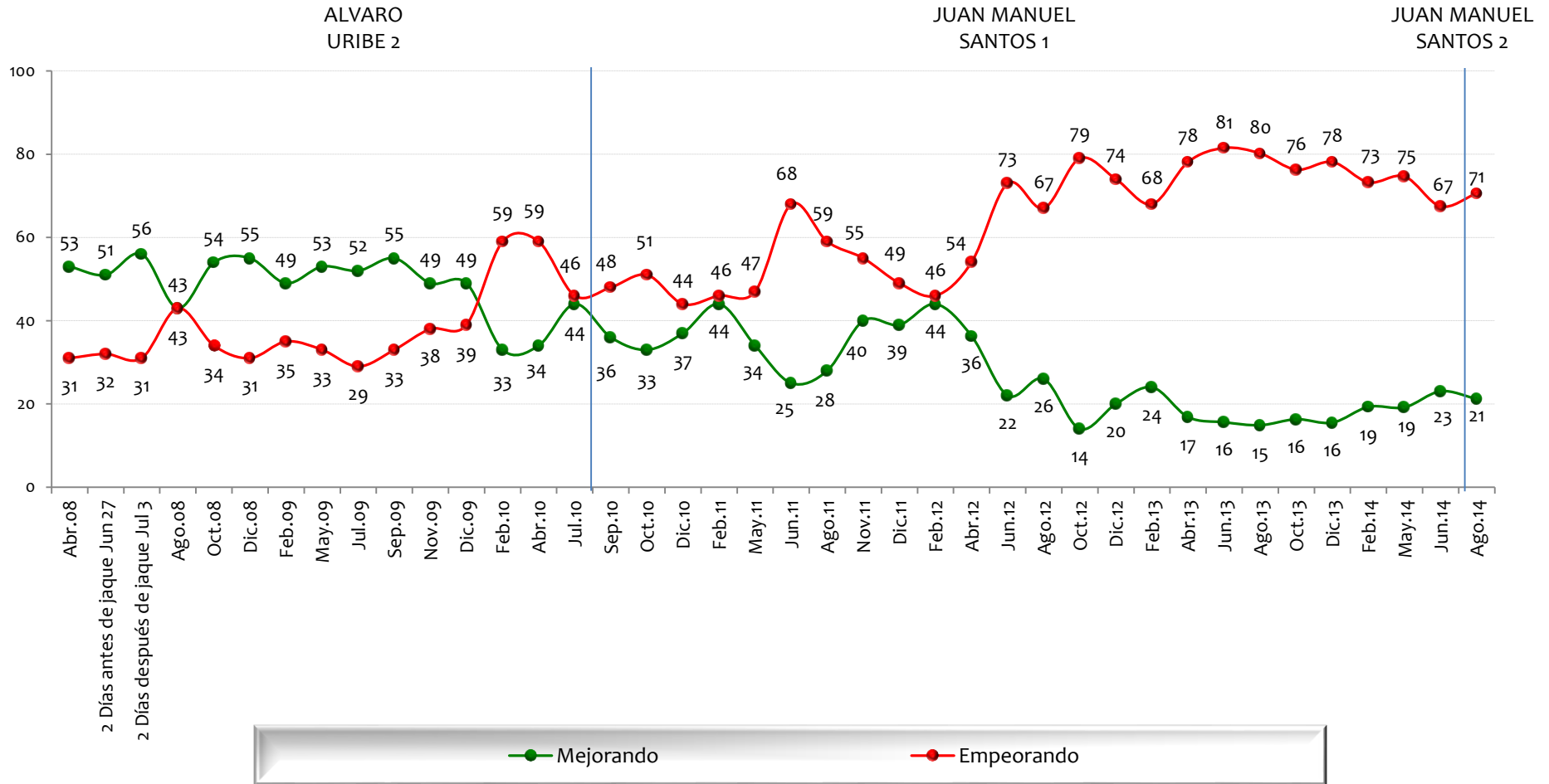

NOTA: LAS CIFRAS ESTÁN EXPRESADAS EN PORCENTAJE



# Considera usted que \_\_\_ en Colombia está mejorando o está empeorando?

BASE: 600 ENTREVISTADOS, ERROR 4%

## Calidad y cubrimiento de la educación

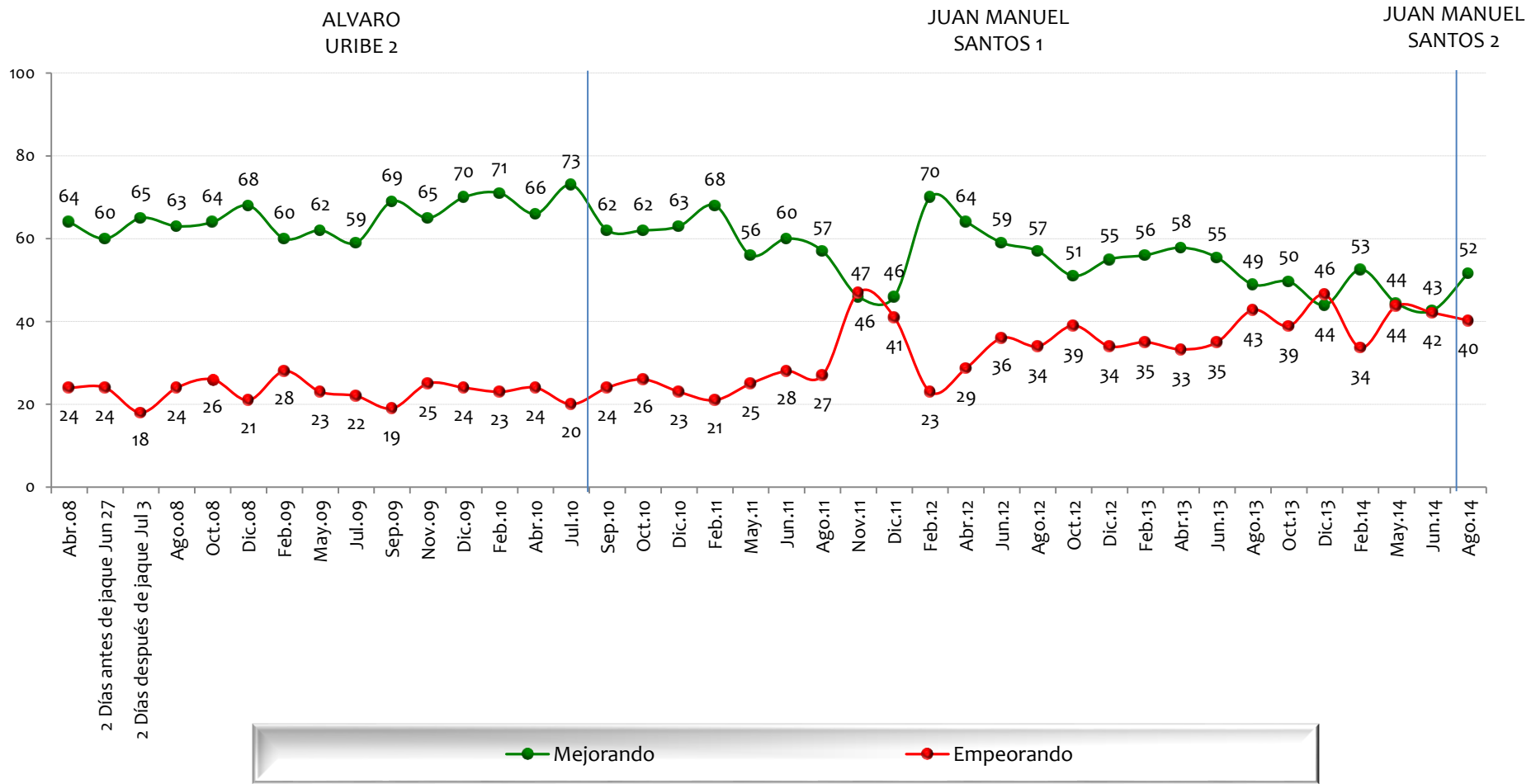

NOTA: LAS CIFRAS ESTÁN EXPRESADAS EN PORCENTAJE





# Considera usted que \_\_\_ en Colombia está mejorando o está empeorando?

BASE: 600 ENTREVISTADOS, ERROR 4%

## Construcción de vivienda popular

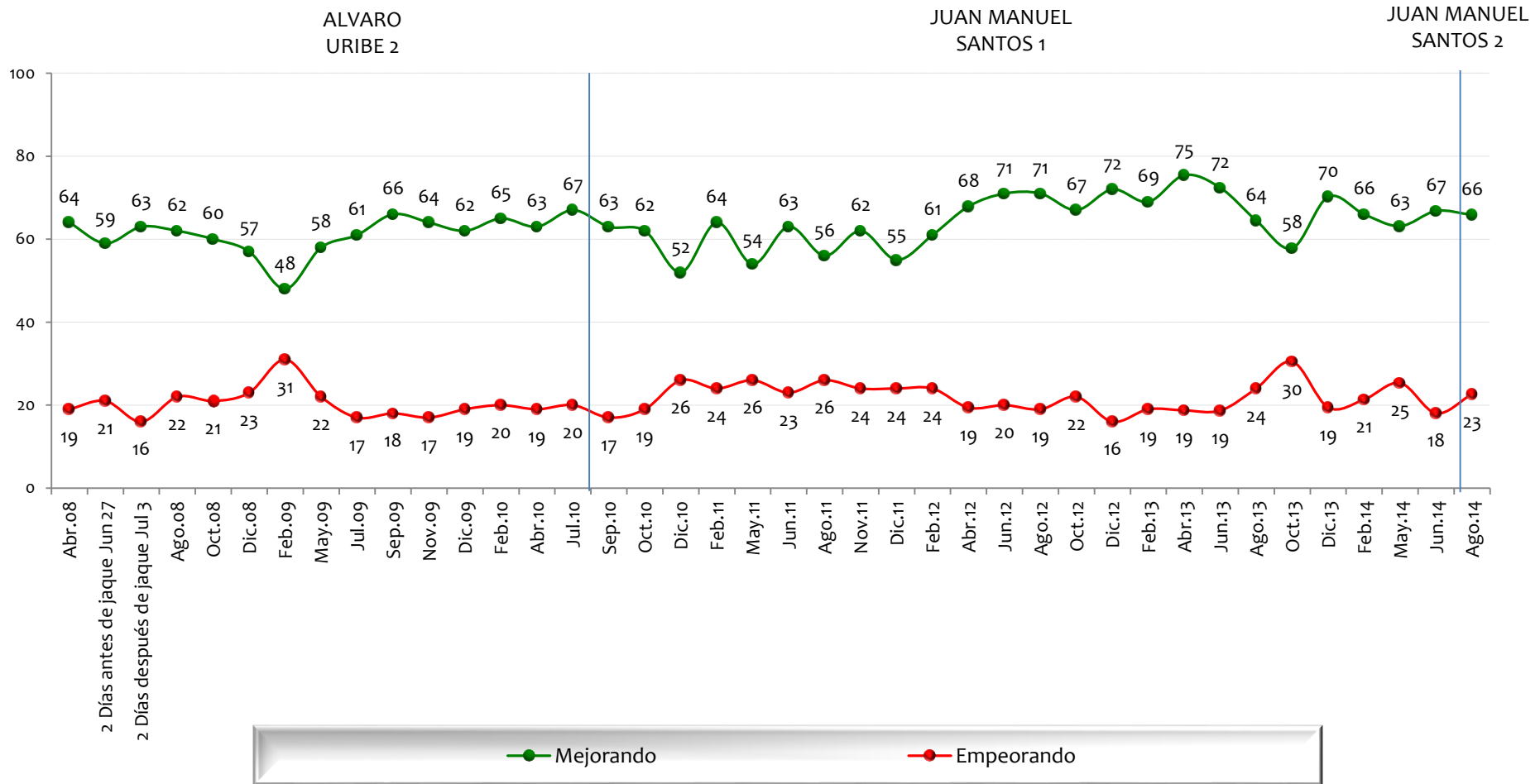

NOTA: LAS CIFRAS ESTÁN EXPRESADAS EN PORCENTAJE



# Considera usted que \_\_\_ en Colombia está mejorando o está empeorando?

BASE: 600 ENTREVISTADOS, ERROR 4%

## Apoyo al campo y al agro

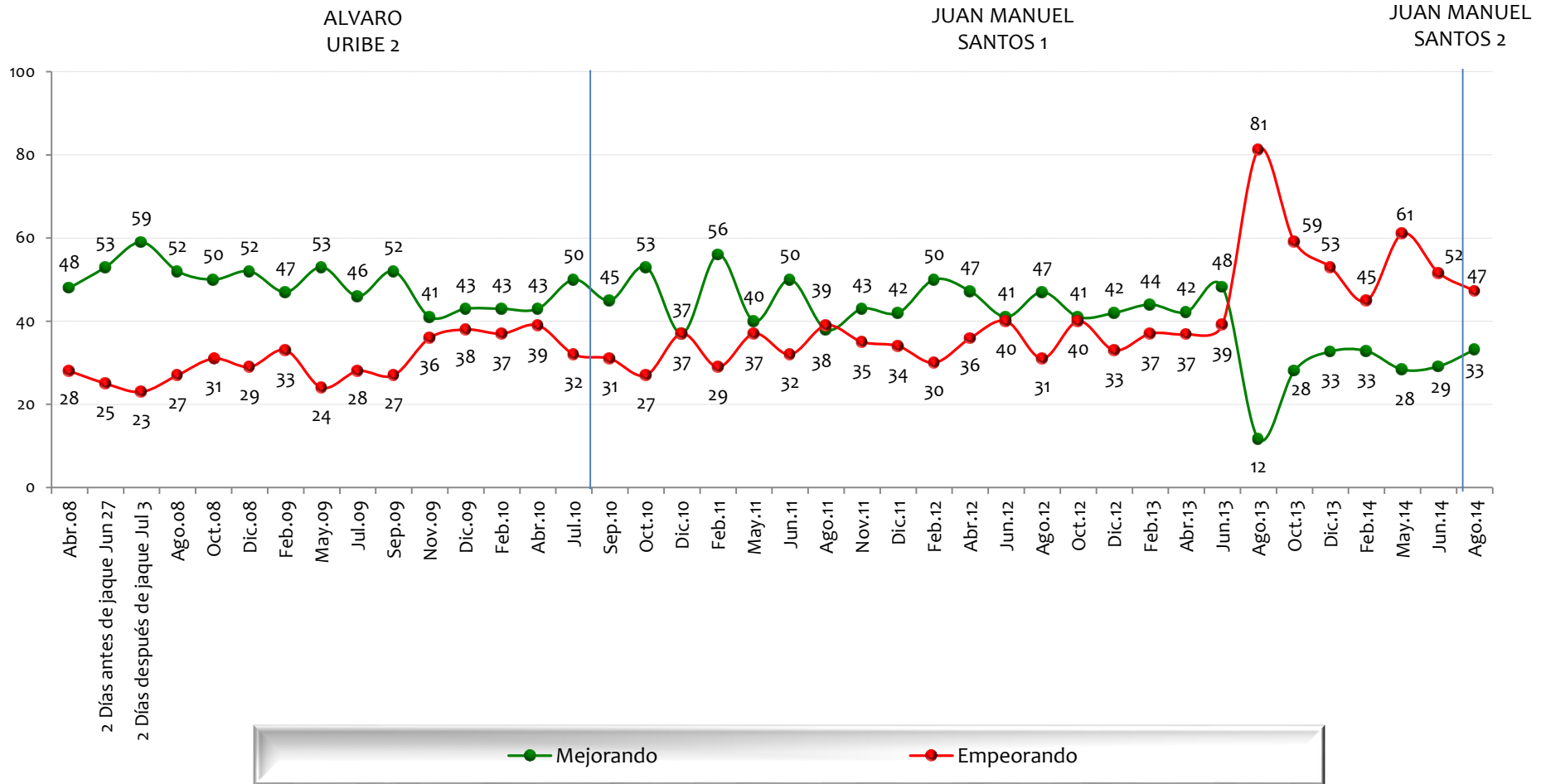

NOTA: LAS CIFRAS ESTÁN EXPRESADAS EN PORCENTAJE



# Considera usted que \_\_\_ en Colombia está mejorando o está empeorando?

BASE: 600 ENTREVISTADOS, ERROR 4%

## Calidad y cubrimiento de los servicios públicos

ALVARO URIBE 2

JUAN MANUEL SANTOS 1

JUAN MANUEL SANTOS 2

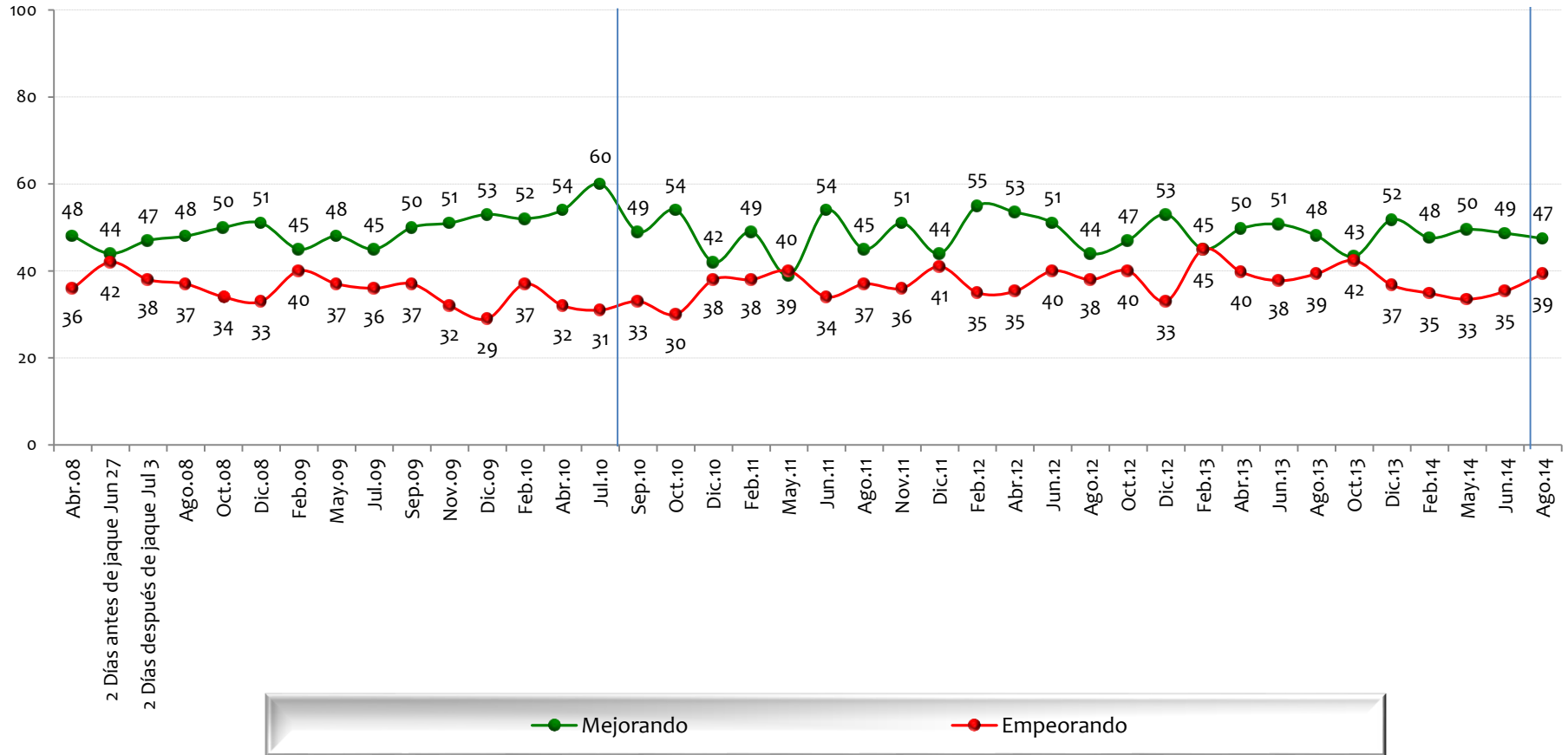

NOTA: LAS CIFRAS ESTÁN EXPRESADAS EN PORCENTAJE



# Considera usted que \_\_\_ en Colombia está mejorando o está empeorando?

BASE: 600 ENTREVISTADOS, ERROR 4%

## Calidad y cubrimiento del transporte y carreteras

ALVARO URIBE 2

JUAN MANUEL SANTOS 1

JUAN MANUEL SANTOS 2

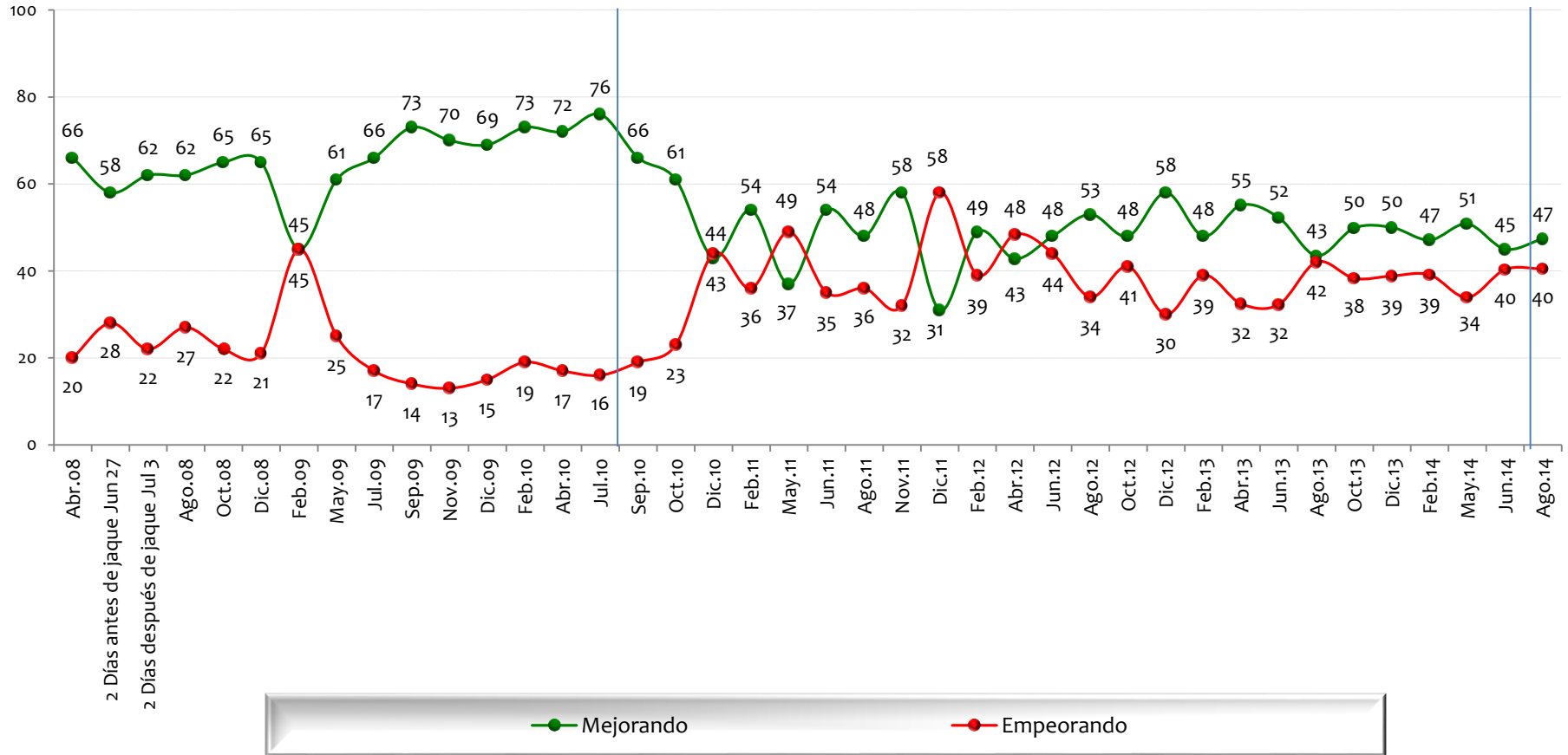

NOTA: LAS CIFRAS ESTÁN EXPRESADAS EN PORCENTAJE



# Considera usted que \_\_\_ en Colombia está mejorando o está empeorando?

BASE: 600 ENTREVISTADOS, ERROR 4%

## Lucha contra la pobreza

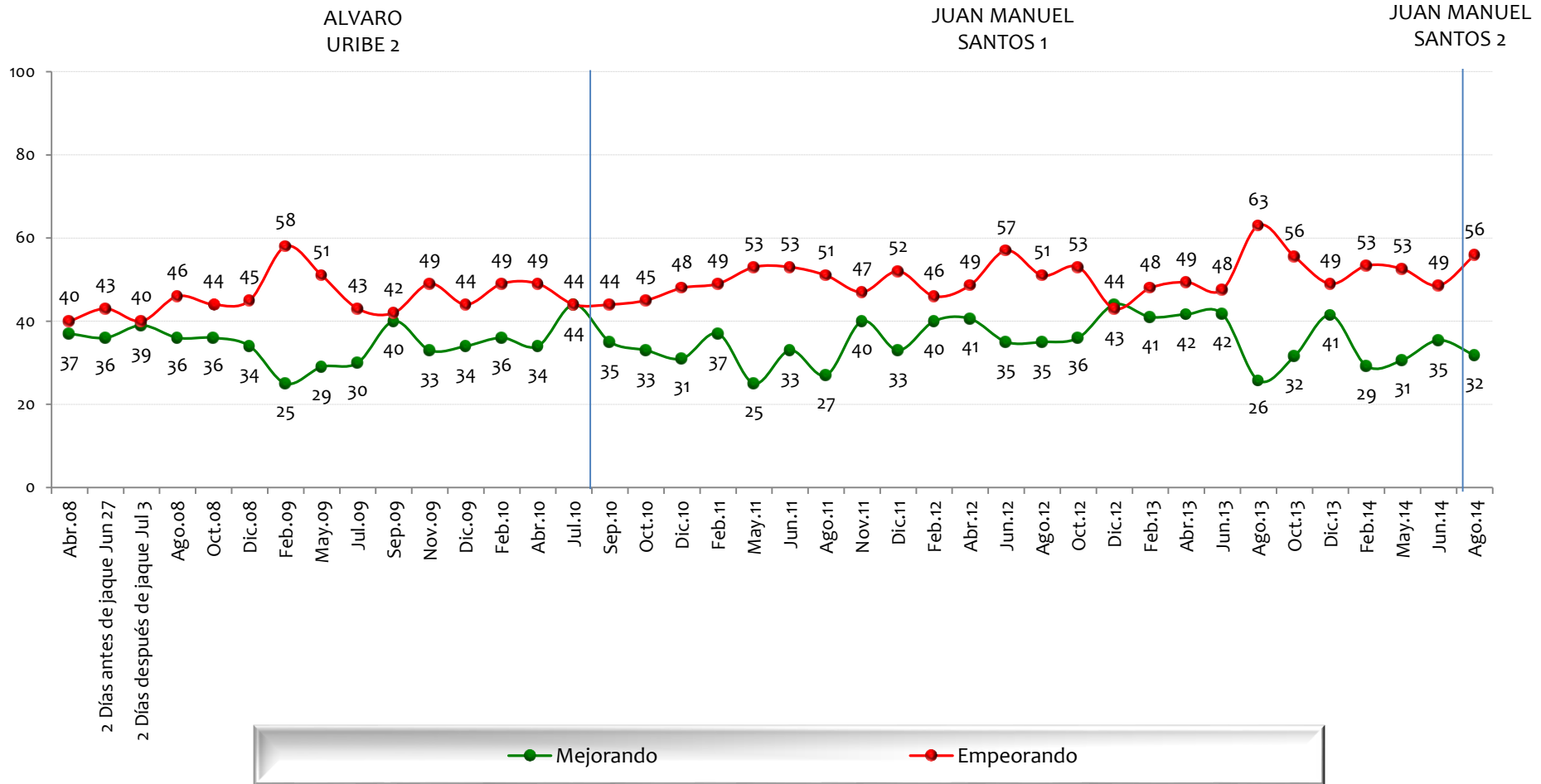

NOTA: LAS CIFRAS ESTÁN EXPRESADAS EN PORCENTAJE



# Considera usted que \_\_\_ en Colombia está mejorando o está empeorando?

BASE: 600 ENTREVISTADOS, ERROR 4%

## Reintegración de los desmovilizados

ALVARO URIBE 2

JUAN MANUEL SANTOS 1

JUAN MANUEL SANTOS 2

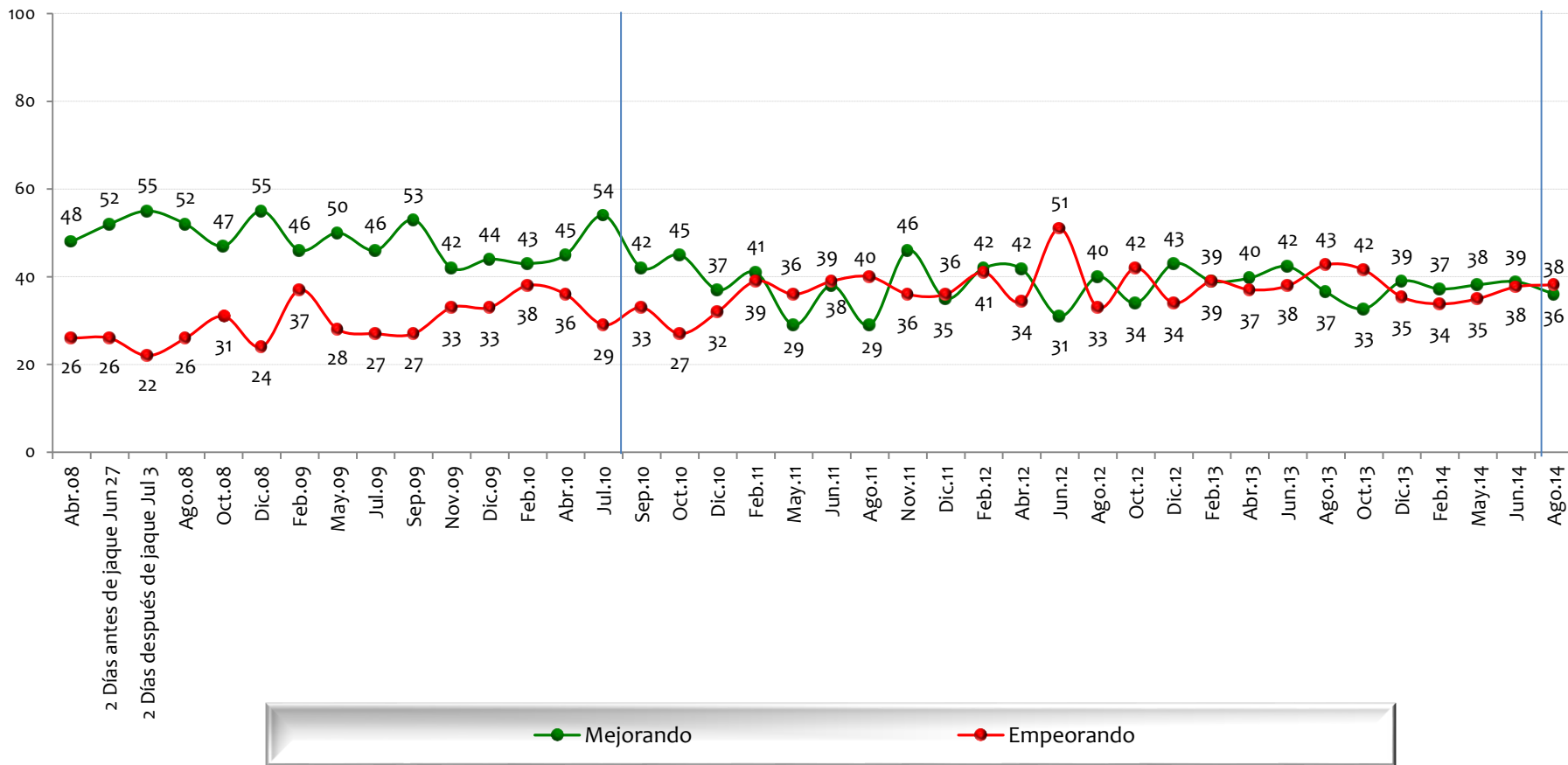

NOTA: LAS CIFRAS ESTÁN EXPRESADAS EN PORCENTAJE



# En general, cree usted que las cosas en \_\_\_\_\_ están mejorando o empeorando?

BASE: 423 ENTREVISTADOS, ERROR 5%

## Bogotá

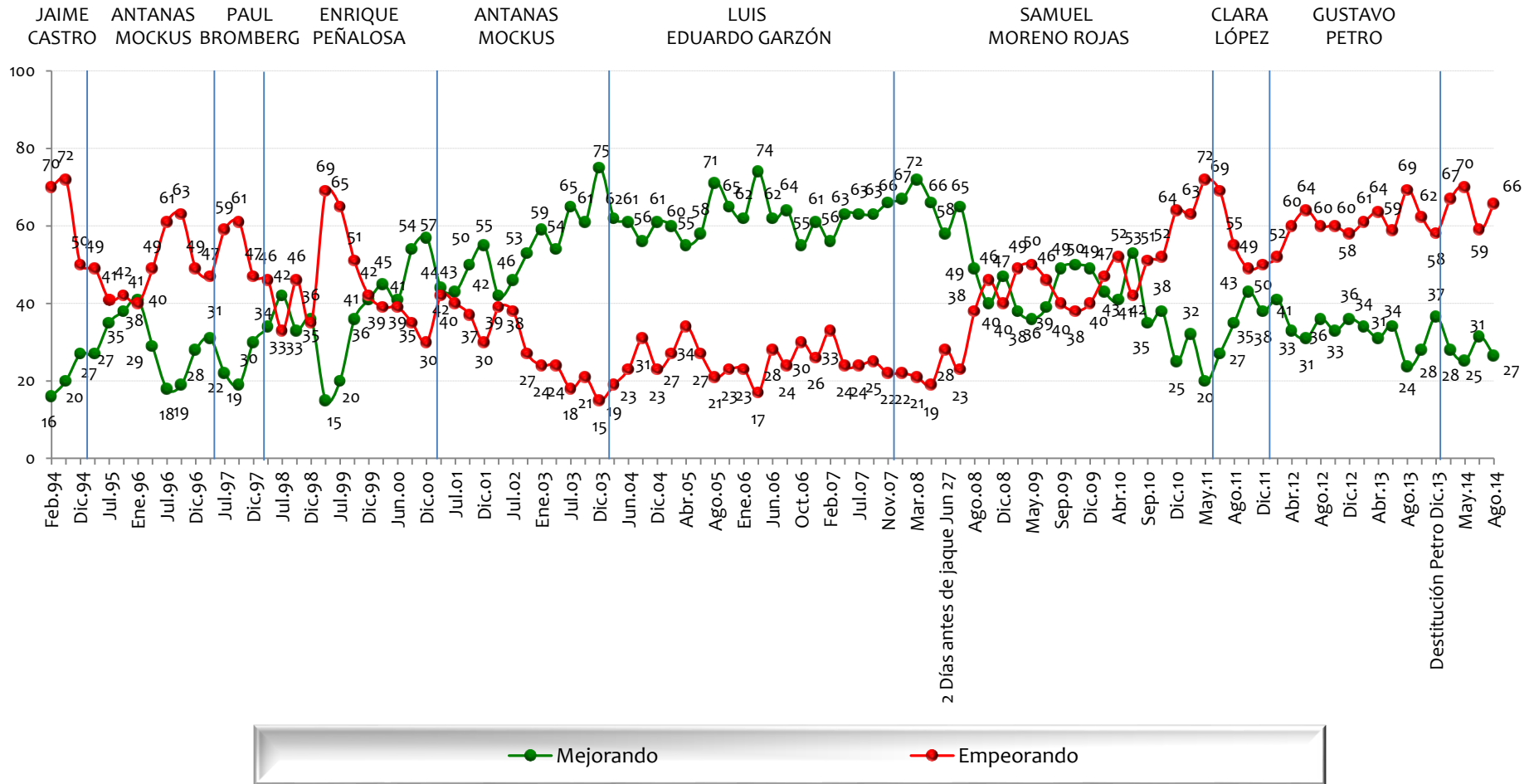

NOTA: LAS CIFRAS ESTÁN EXPRESADAS EN PORCENTAJE





# En general, ¿cree usted que las cosas en \_\_\_\_\_ están mejorando o empeorando?

BASE: 213 ENTREVISTADOS, ERROR 7%

## Medellín

LUIS ALFREDO RAMOS    SERGIO NARANJO    JUAN GÓMEZ MARTÍNEZ    LUIS PEREZ    SERGIO FAJARDO    ALONSO SALAZAR    ANIBAL GAVIRIA

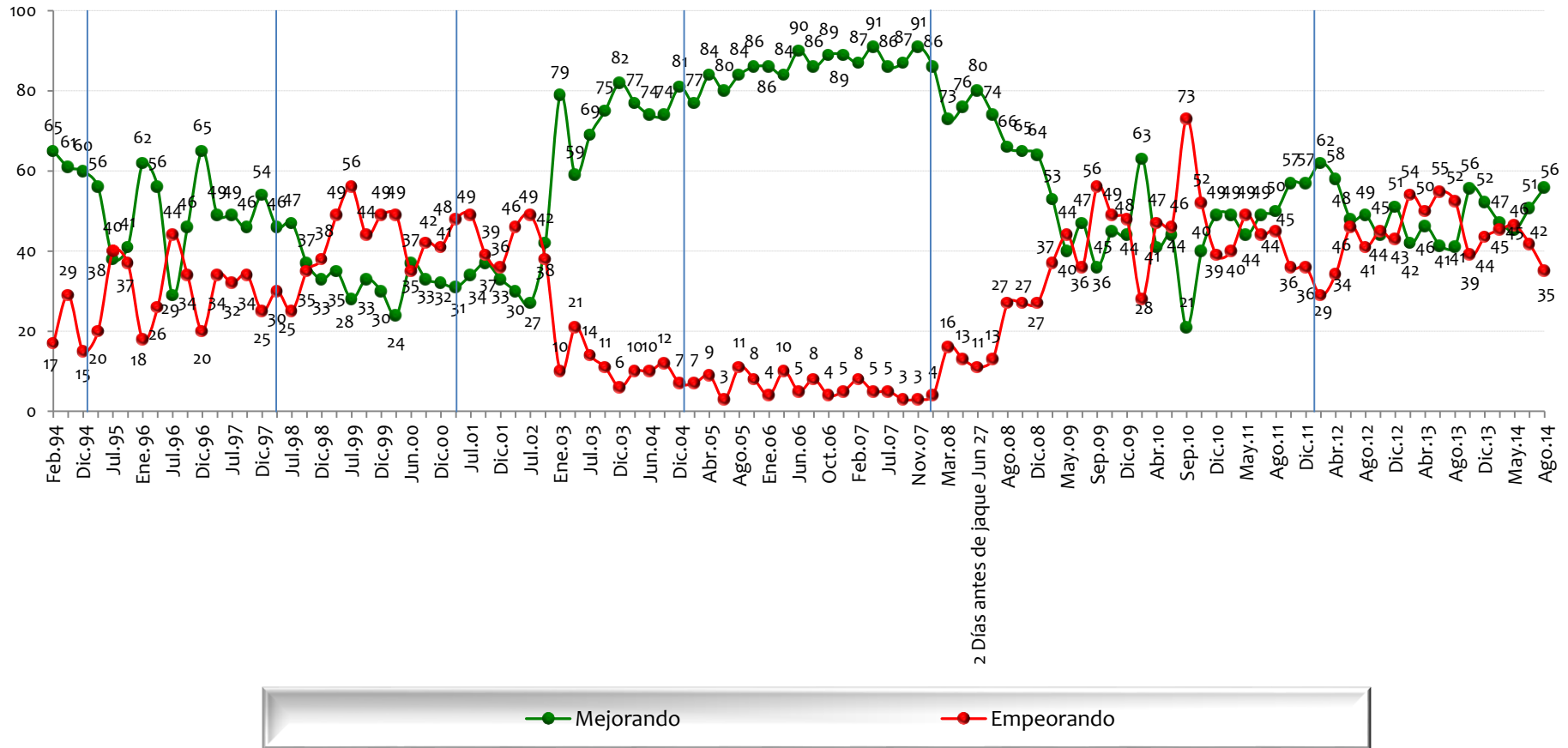

NOTA: LAS CIFRAS ESTÁN EXPRESADAS EN PORCENTAJE





# En general, ¿cree usted que las cosas en \_\_\_\_\_ están mejorando o empeorando?

BASE: 196 ENTREVISTADOS, ERROR 7%

## Cali

RODRIGO GUERRERO MAURICIO GUZMÁN

RICARDO COBO LLOREDA

JHON MARO RODRIGUEZ

APOLINAR SALCEDO

RAMIRO TAFUR

JORGE IVÁN OSPINA

RODRIGO GUERRERO

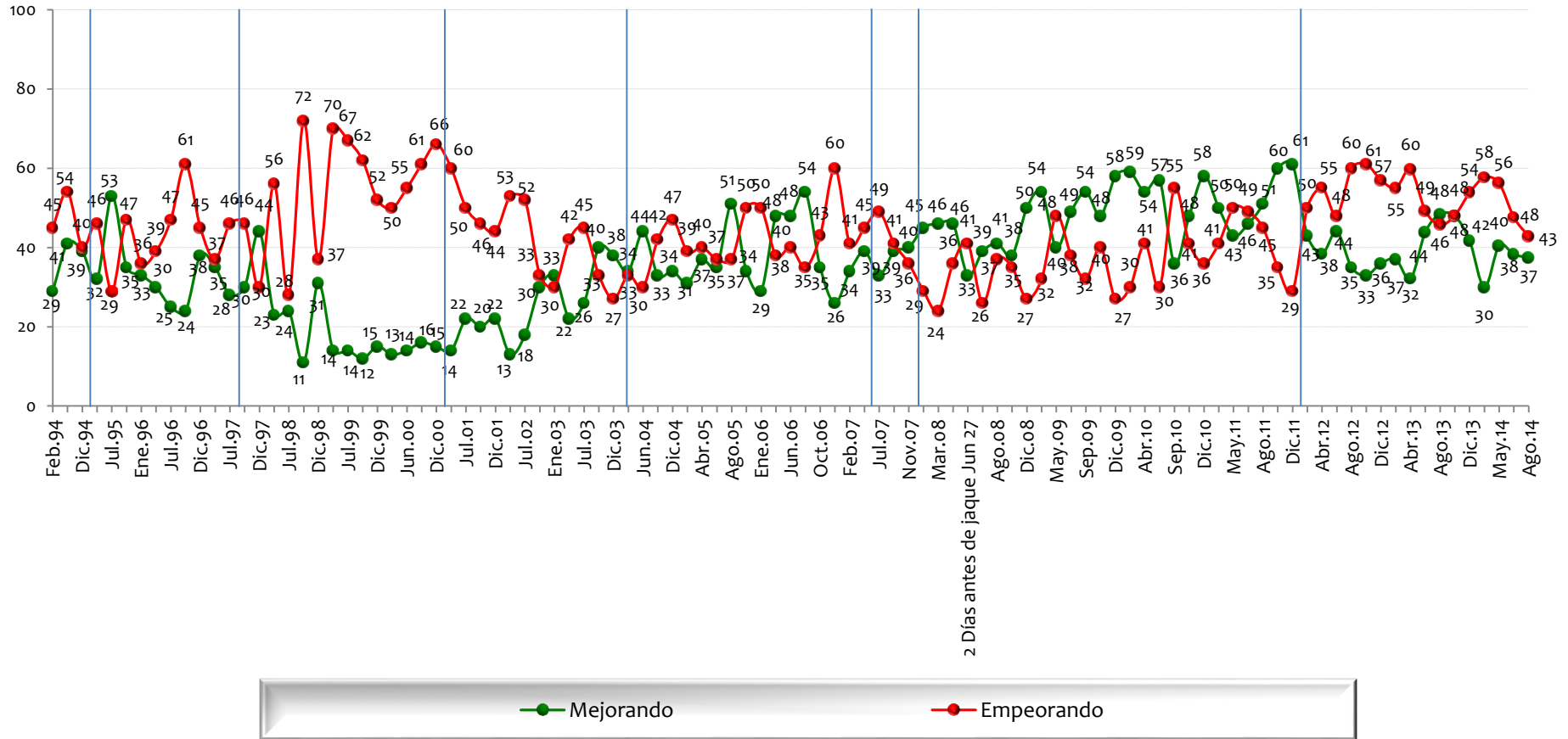

# En general, ¿cree usted que las cosas en \_\_\_\_\_ están mejorando o empeorando?

BASE: 199 ENTREVISTADOS, ERROR 7%

## Barranquilla

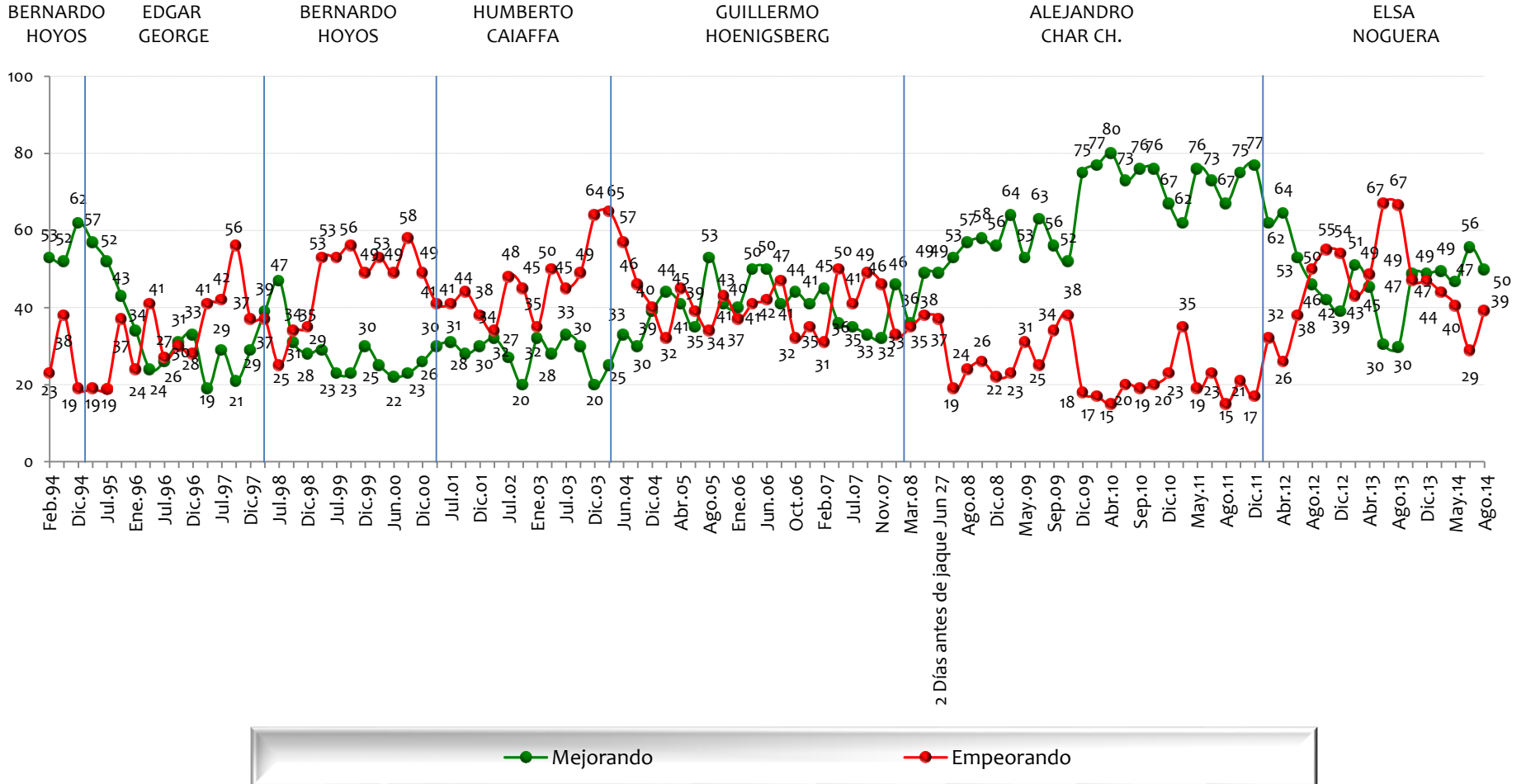

NOTA: LAS CIFRAS ESTÁN EXPRESADAS EN PORCENTAJE



# En general, ¿cree usted que las cosas en \_\_\_\_\_ están mejorando o empeorando?

BASE: 169 ENTREVISTADOS, ERROR 8%

## Bucaramanga

FERNANDO VARGAS MENDOZA

HÉCTOR MORENO GALVIS

LUIS FRANCISCO BOHÓRQUEZ

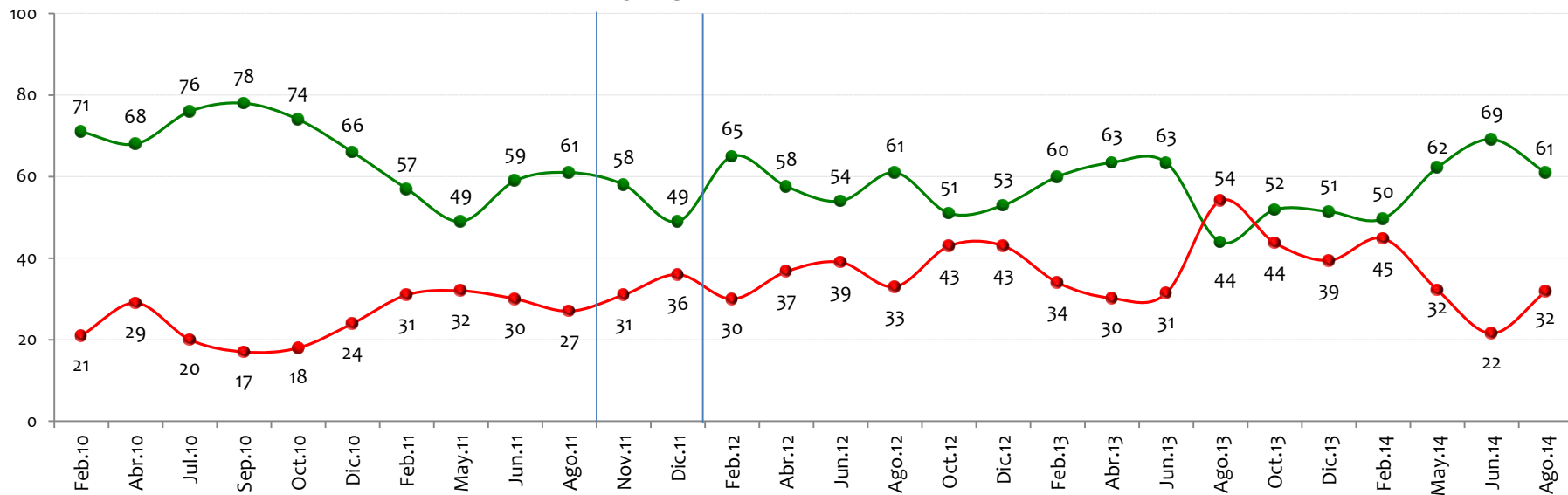

Mejorando

Empeorando

NOTA: LAS CIFRAS ESTÁN EXPRESADAS EN PORCENTAJE



# Aprobación gestión Presidente

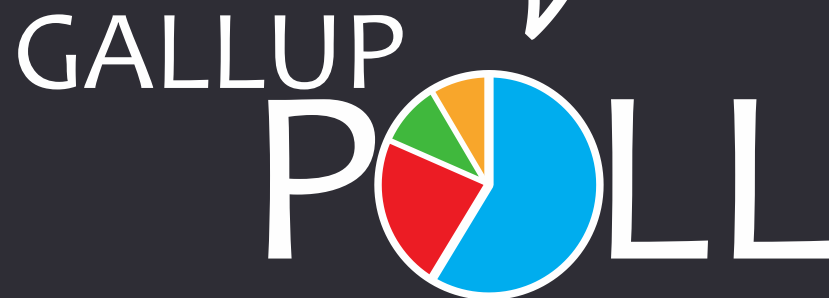

# En general, ¿usted aprueba o desaprueba la forma como \_\_\_, se está desempeñando en su labor como Presidente de Colombia?

BASE: 1200 ENTREVISTADOS, ERROR 3%

CÉSAR GAVIRIA    ERNESTO SAMPER    ANDRÉS PASTRANA    ALVARO URIBE 1    ALVARO URIBE 2    JUAN MANUEL SANTOS 1    JUAN MANUEL SANTOS 2

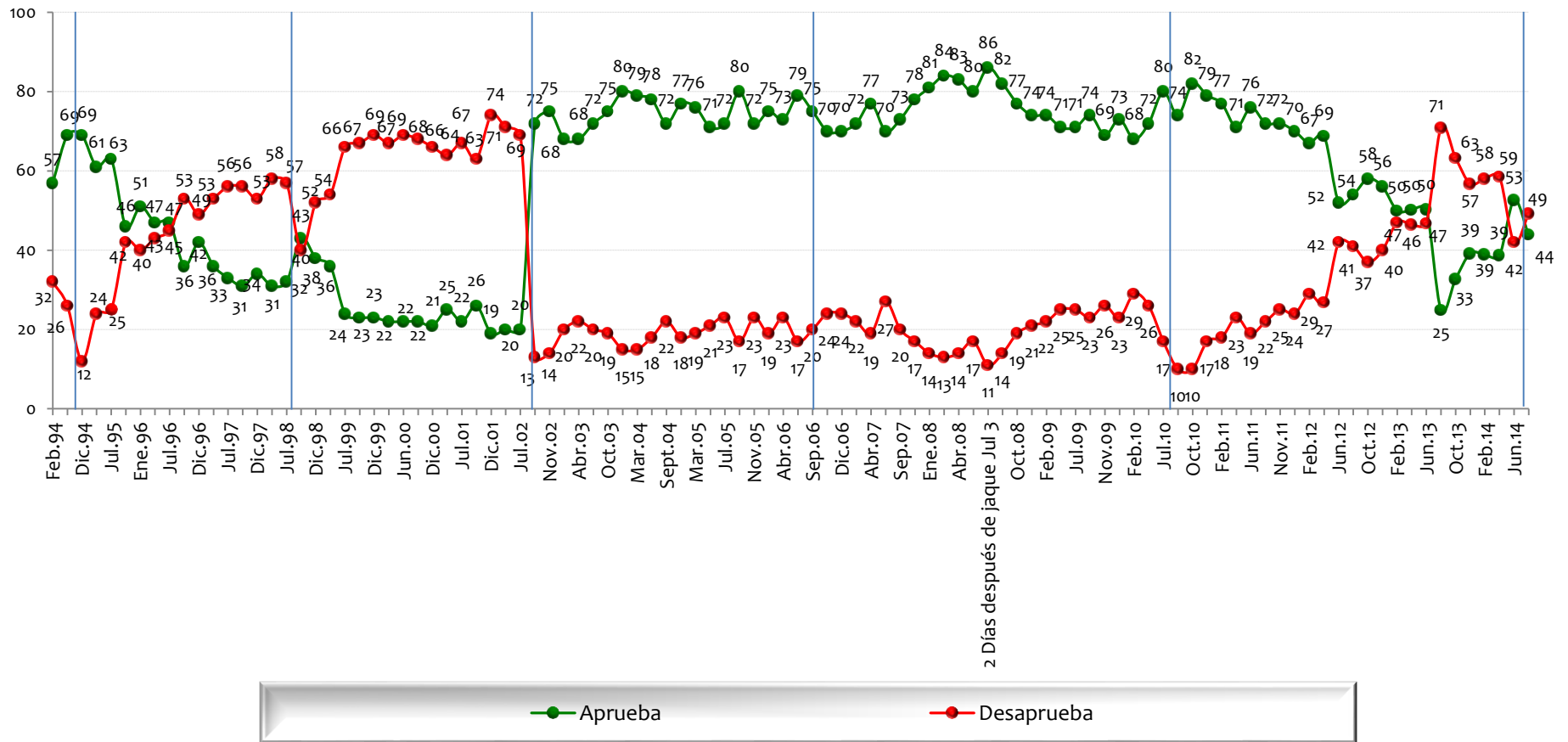

NOTA: LAS CIFRAS ESTÁN EXPRESADAS EN PORCENTAJE



# Aprobación gestión Alcaldes y Gobernadores

GALLUP  
POLL



# En general, ¿usted aprueba o desaprueba la forma como se está desempeñando en su labor como ?

BASE: 423 ENTREVISTADOS, ERROR 5%

## Alcalde de Bogotá

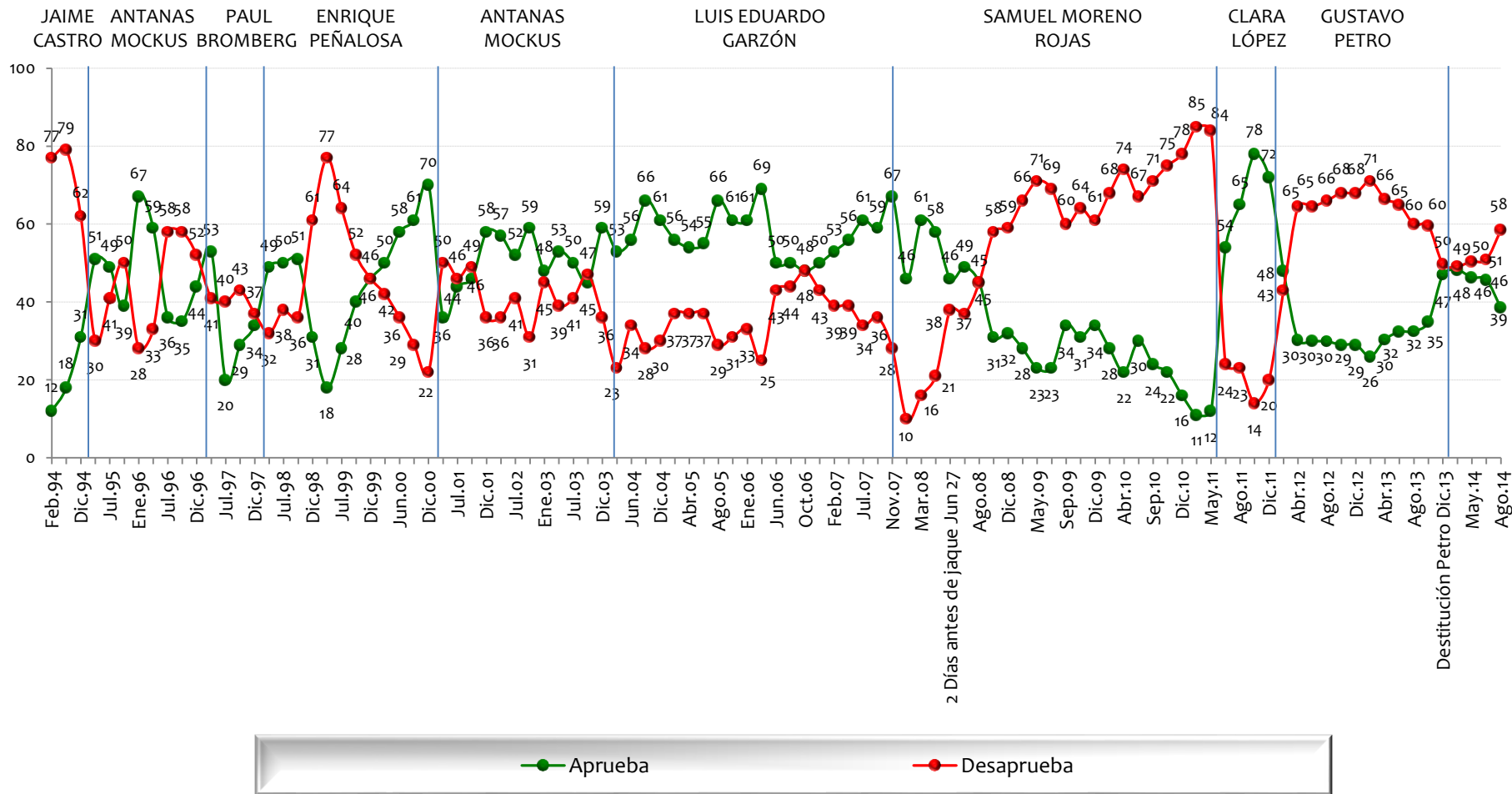

NOTA: LAS CIFRAS ESTÁN EXPRESADAS EN PORCENTAJE



# En general, ¿usted aprueba o desaprueba la forma como se está desempeñando en su labor como \_\_\_\_\_?

BASE: 213 ENTREVISTADOS, ERROR 7%

## Alcalde de Medellín

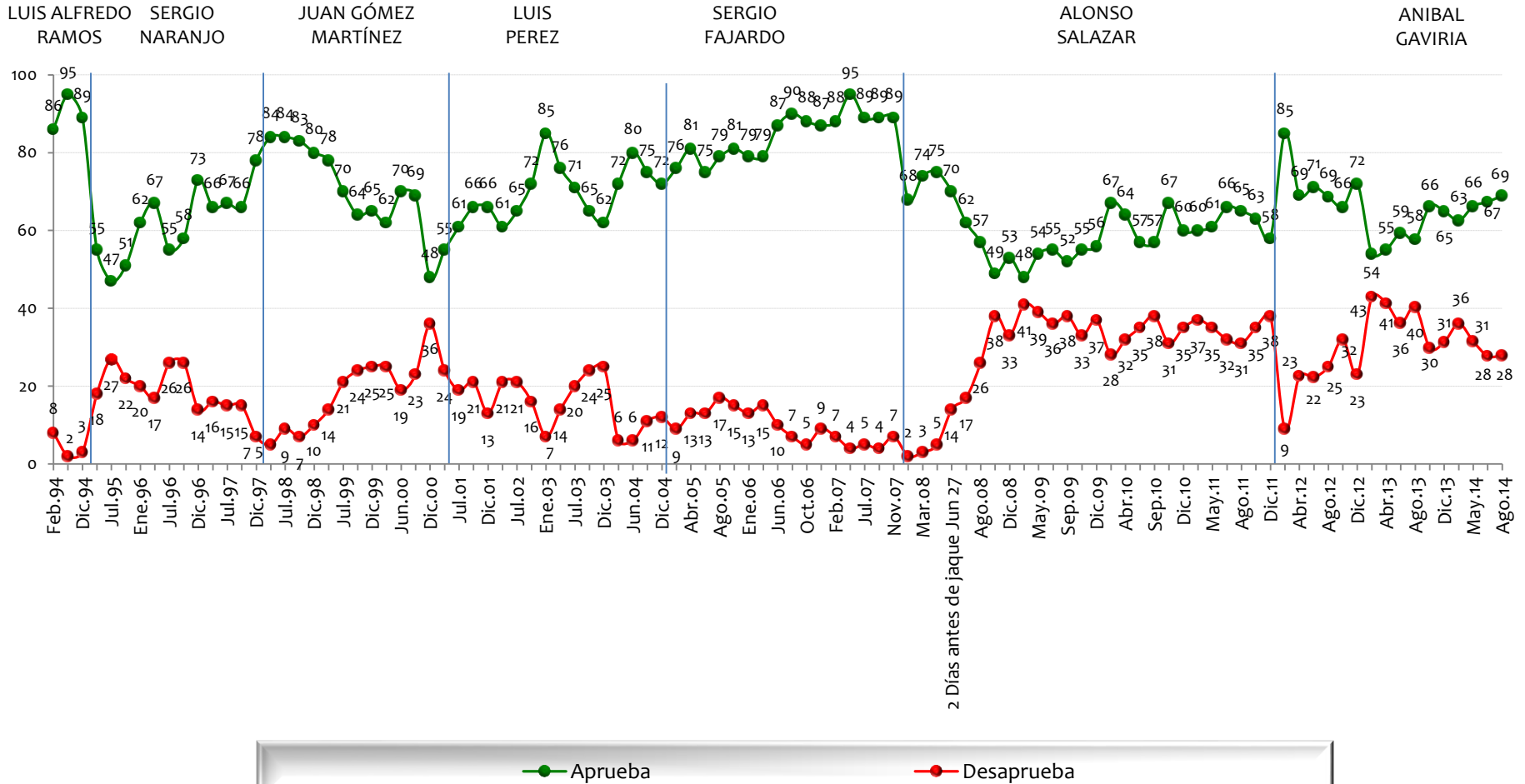

NOTA: LAS CIFRAS ESTÁN EXPRESADAS EN PORCENTAJE





# En general, ¿usted aprueba o desaprueba la forma como se está desempeñando en su labor como ?

BASE: 196 ENTREVISTADOS, ERROR 7%

## Alcalde de Cali

RODRIGO GUERRERO | MAURICIO GUZMÁN | RICARDO COBO LLOREDA | JHON MARO RODRIGUEZ | APOLINAR SALCEDO | RAMIRO TAFUR | JORGE IVÁN OSPINA | RODRIGO GUERRERO

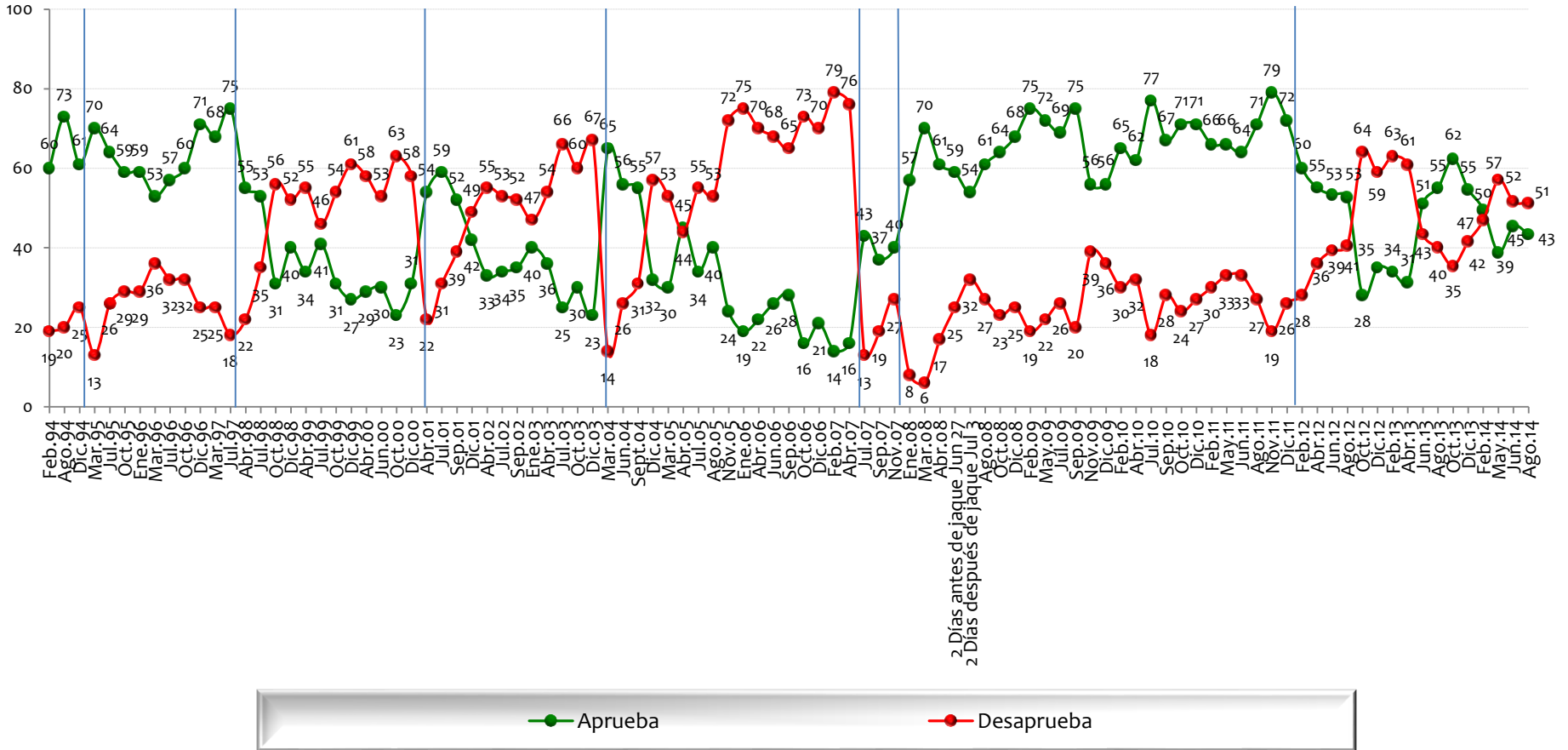

NOTA: LAS CIFRAS ESTÁN EXPRESADAS EN PORCENTAJE



# En general, ¿usted aprueba o desaprueba la forma como se está desempeñando en su labor como \_\_\_\_\_?

BASE: 199 ENTREVISTADOS, ERROR 7%

## Alcalde de Barranquilla

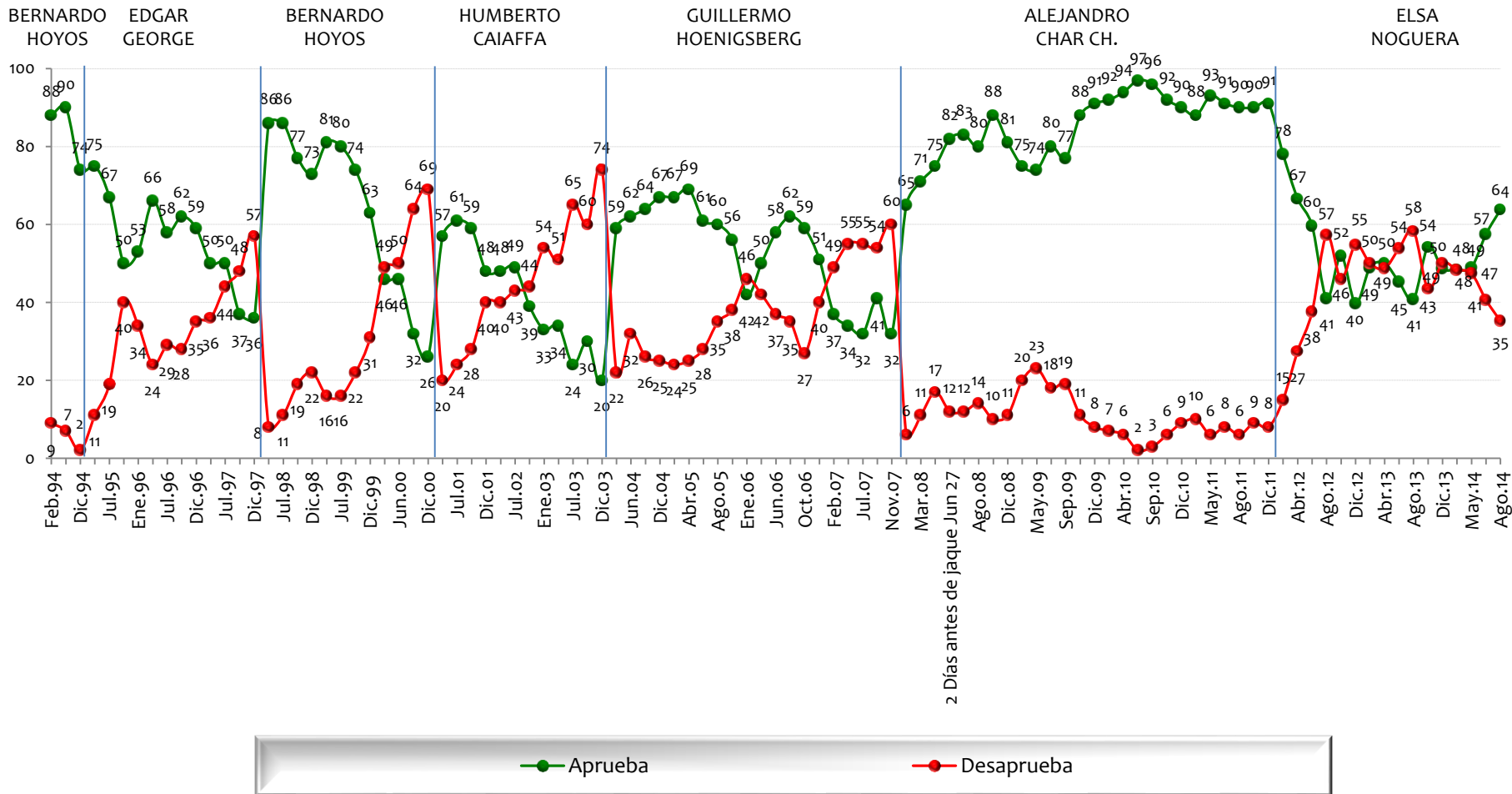

NOTA: LAS CIFRAS ESTÁN EXPRESADAS EN PORCENTAJE



# En general, ¿usted aprueba o desaprueba la forma como se está desempeñando en su labor como ?

BASE: 169 ENTREVISTADOS, ERROR 8%

## Alcalde de Bucaramanga

FERNANDO VARGAS MENDOZA

HÉCTOR MORENO GALVIS

LUIS FRANCISCO BOHÓRQUEZ

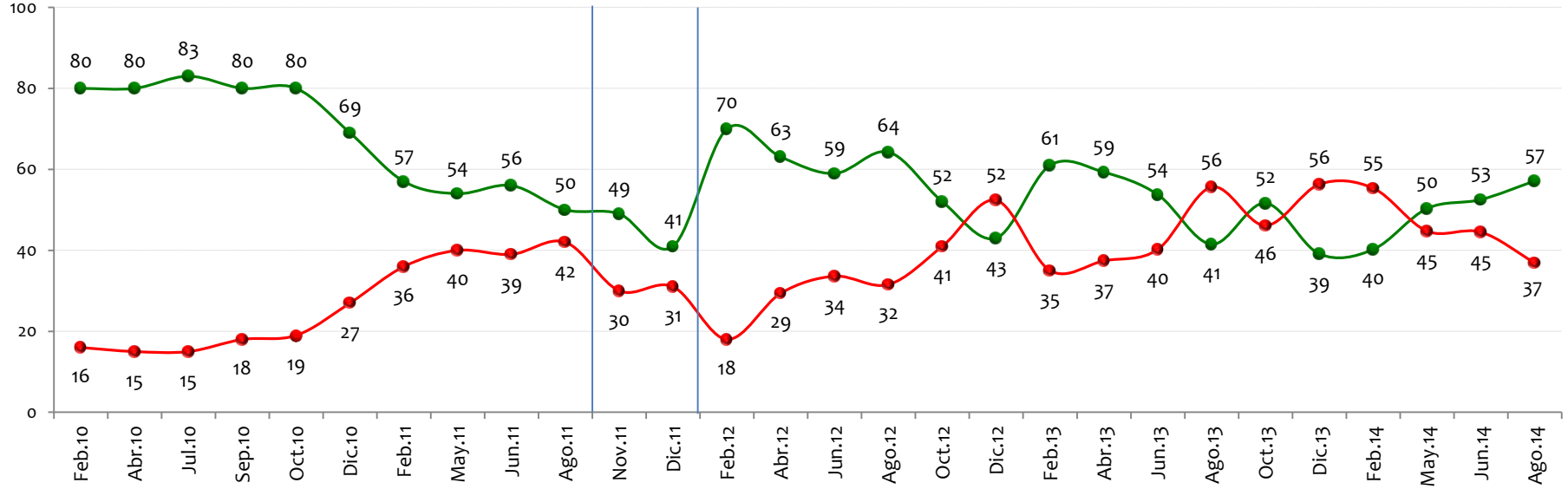

NOTA: LAS CIFRAS ESTÁN EXPRESADAS EN PORCENTAJE



En general, ¿usted aprueba o desaprueba la forma como           ,  
se está desempeñando en su labor como ?

BASE: 213 ENTREVISTADOS, ERROR 7%

**Gobernador de Antioquia**

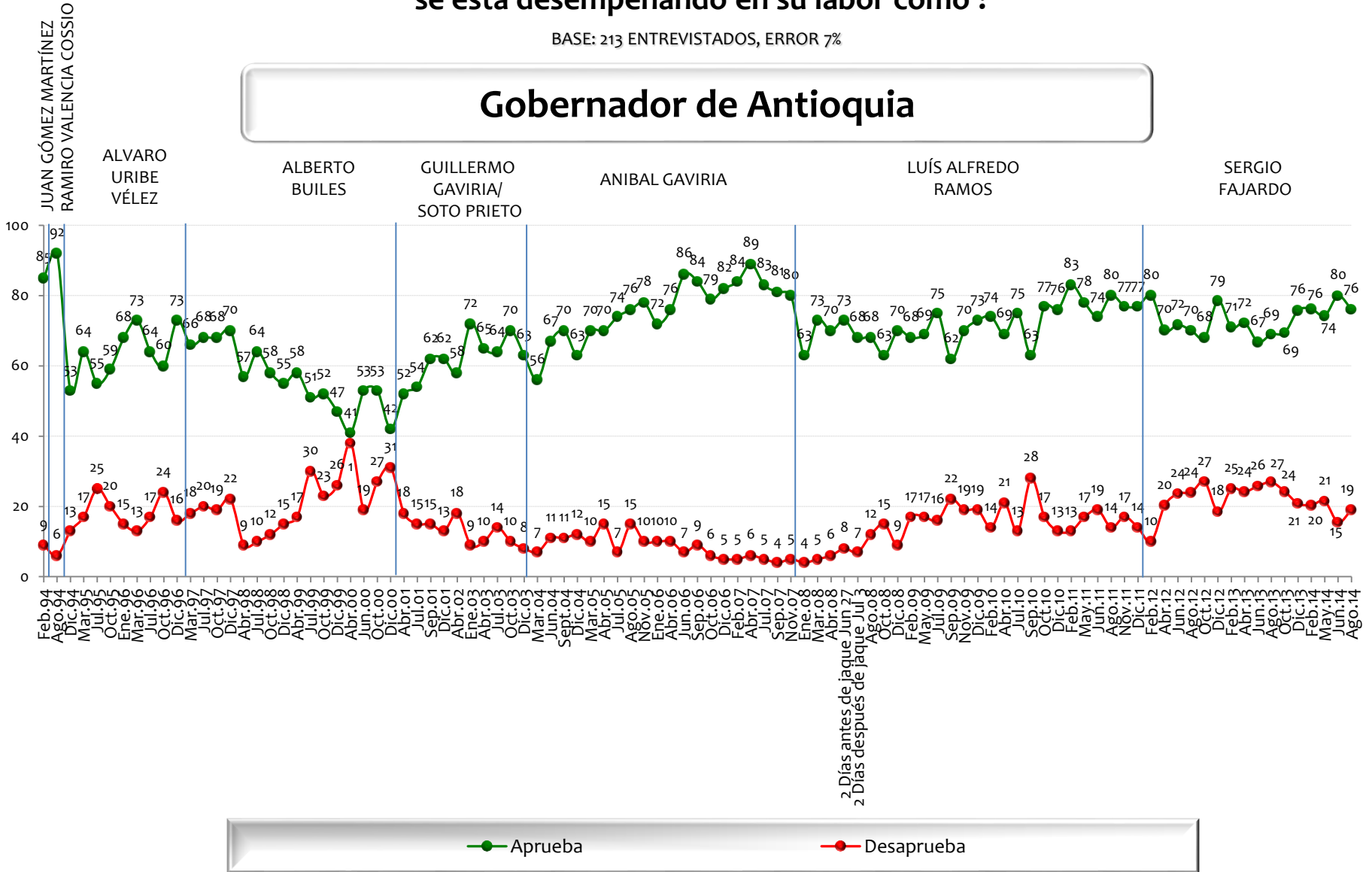

NOTA: LAS CIFRAS ESTÁN EXPRESADAS EN PORCENTAJE



En general, ¿usted aprueba o desaprueba la forma como       ,  
se está desempeñando en su labor como ?

BASE: 196 ENTREVISTADOS, ERROR 7%

**Gobernador del Valle**

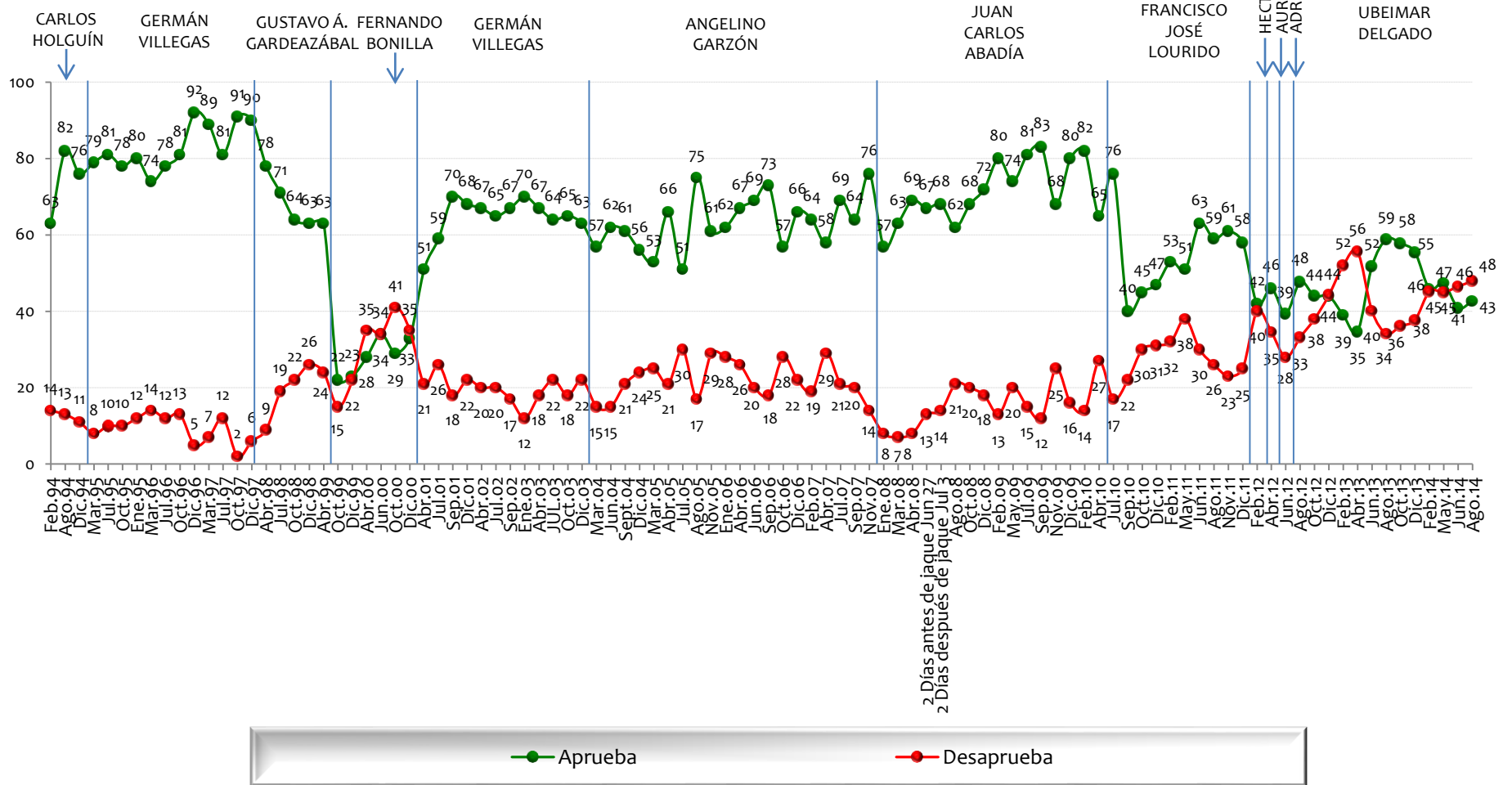

NOTA: LAS CIFRAS ESTÁN EXPRESADAS EN PORCENTAJE



En general, ¿usted aprueba o desaprueba la forma como     , se está desempeñando en su labor como ?

BASE: 199 ENTREVISTADOS, ERROR 7%

# Gobernador del Atlántico

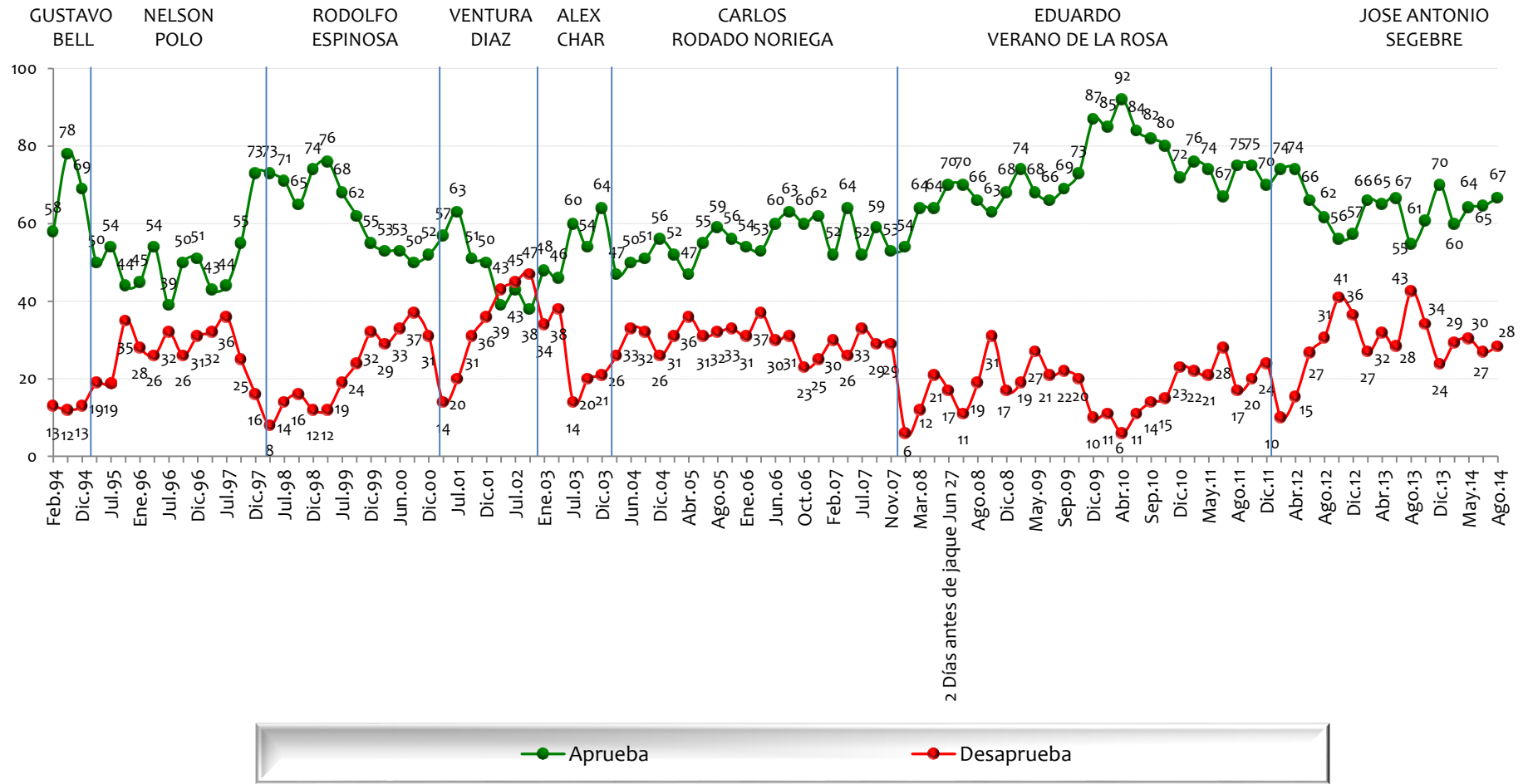

NOTA: LAS CIFRAS ESTÁN EXPRESADAS EN PORCENTAJE





En general, ¿usted aprueba o desaprueba la forma como       , se está desempeñando en su labor como ?

BASE: 169 ENTREVISTADOS, ERROR 8%

**Gobernador de Santander**

HORACIO SERPA

RICHARD AGUILAR VILLA

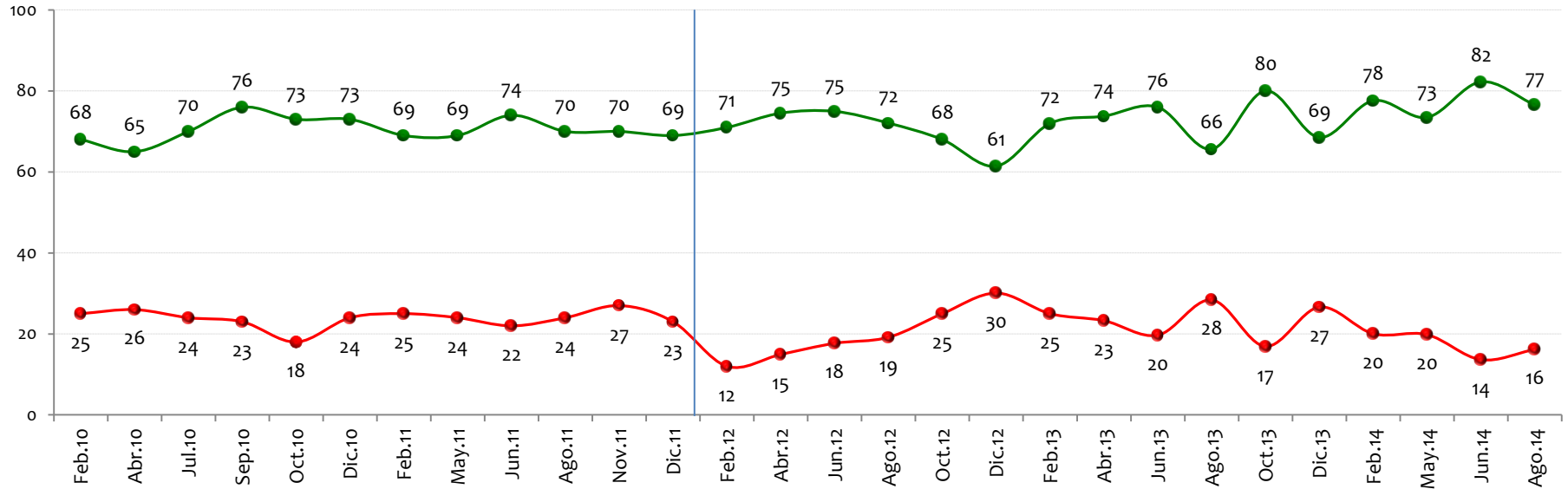

NOTA: LAS CIFRAS ESTÁN EXPRESADAS EN PORCENTAJE



# Favorabilidad personajes de la vida pública

GALLUP  
POLL





# Tiene usted una opinión favorable o desfavorable de:

BASE: 600 ENTREVISTADOS, ERROR 4%

## Presidente de Venezuela Nicolás Maduro

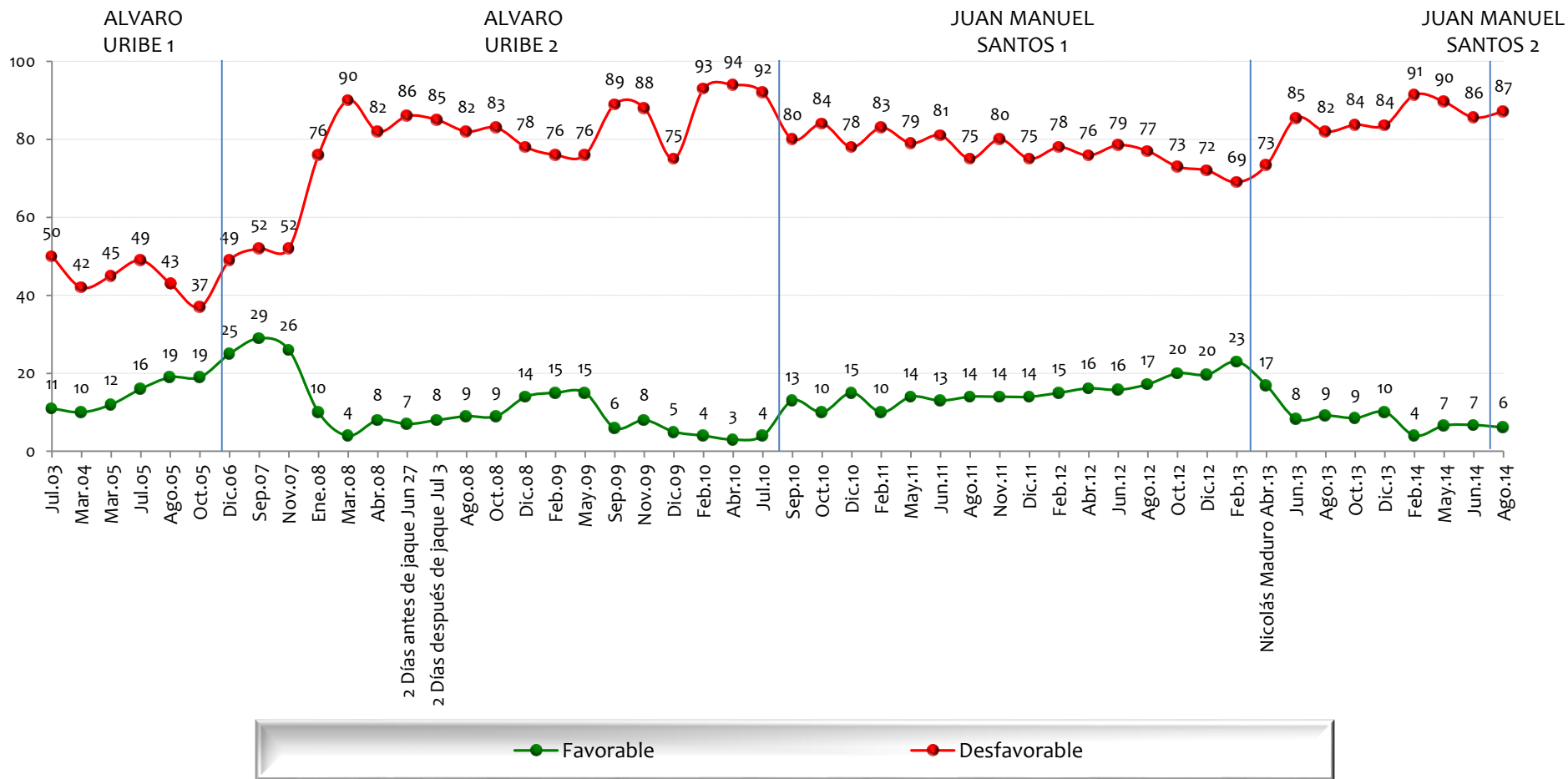

NOTA: LAS CIFRAS ESTÁN EXPRESADAS EN PORCENTAJE



# Tiene usted una opinión favorable o desfavorable de:

BASE: 600 ENTREVISTADOS, ERROR 4%

## El Presidente de EE.UU Barack Obama

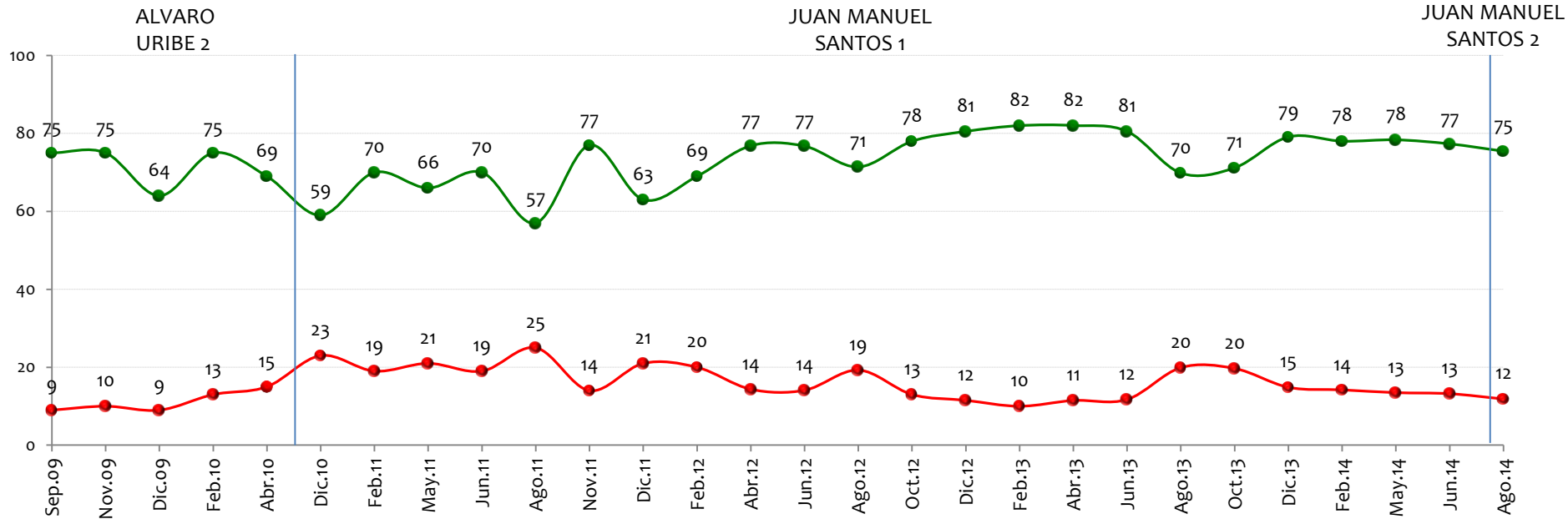

NOTA: LAS CIFRAS ESTÁN EXPRESADAS EN PORCENTAJE



# Tiene usted una opinión favorable o desfavorable de:

BASE: 600 ENTREVISTADOS, ERROR 4%

## Alejandro Ordóñez

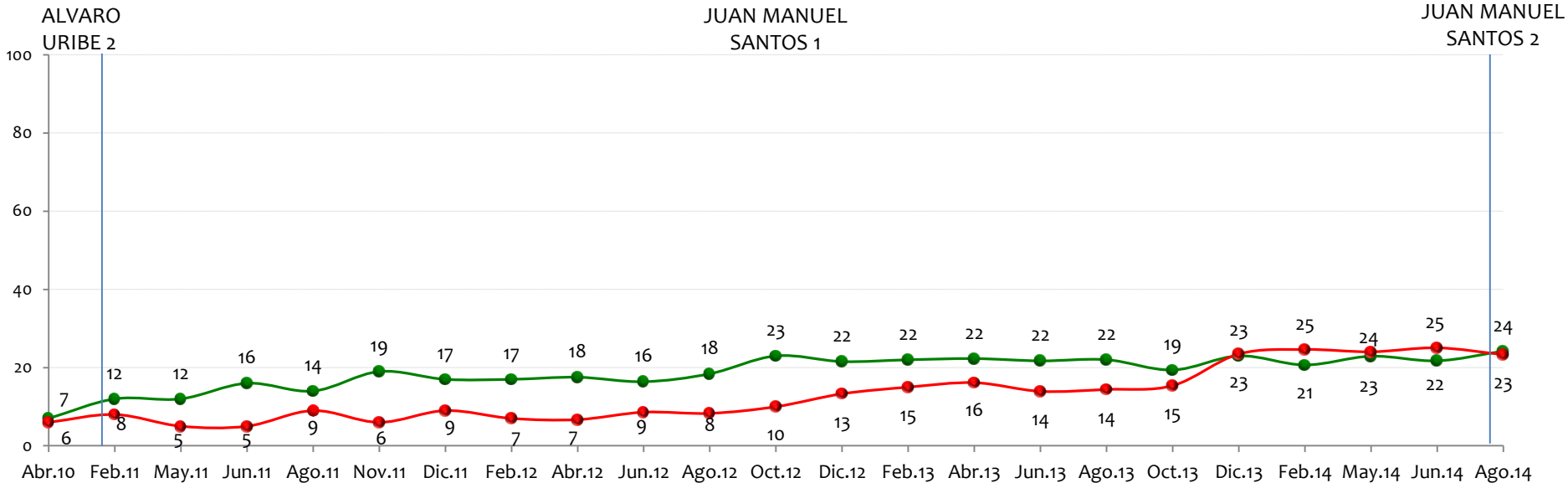

NOTA: LAS CIFRAS ESTÁN EXPRESADAS EN PORCENTAJE



# Tiene usted una opinión favorable o desfavorable de:

BASE: 600 ENTREVISTADOS, ERROR 4%

## Juan Carlos Pinzón

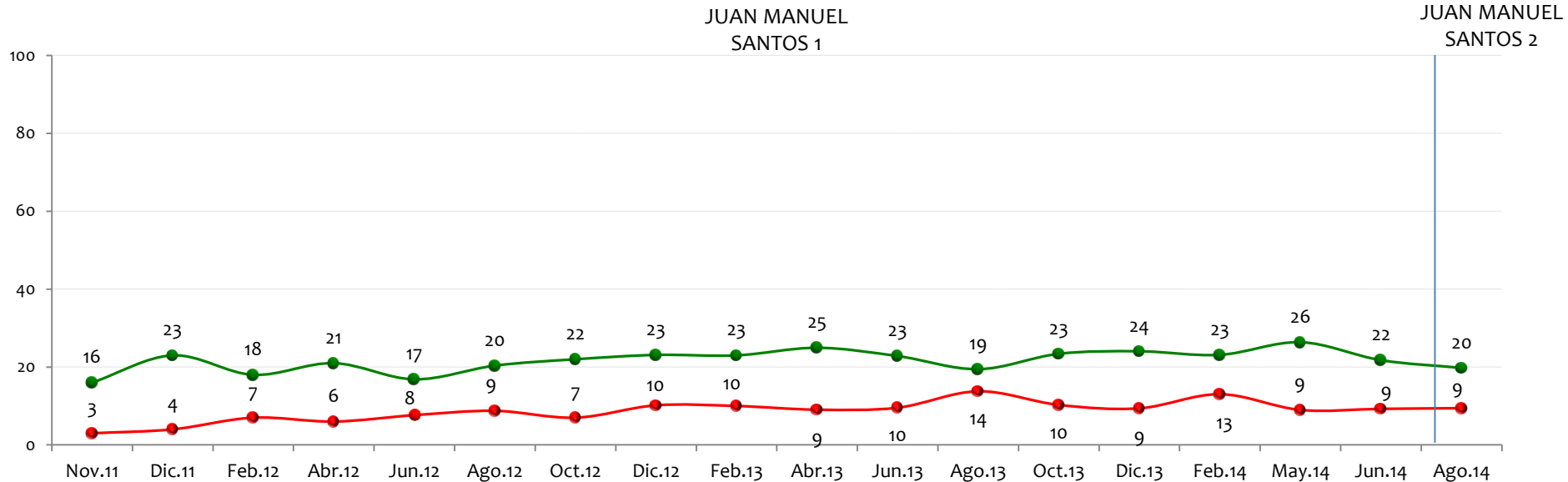

NOTA: LAS CIFRAS ESTÁN EXPRESADAS EN PORCENTAJE



# Tiene usted una opinión favorable o desfavorable de:

BASE: 600 ENTREVISTADOS, ERROR 4%

## Oscar Iván Zuluaga

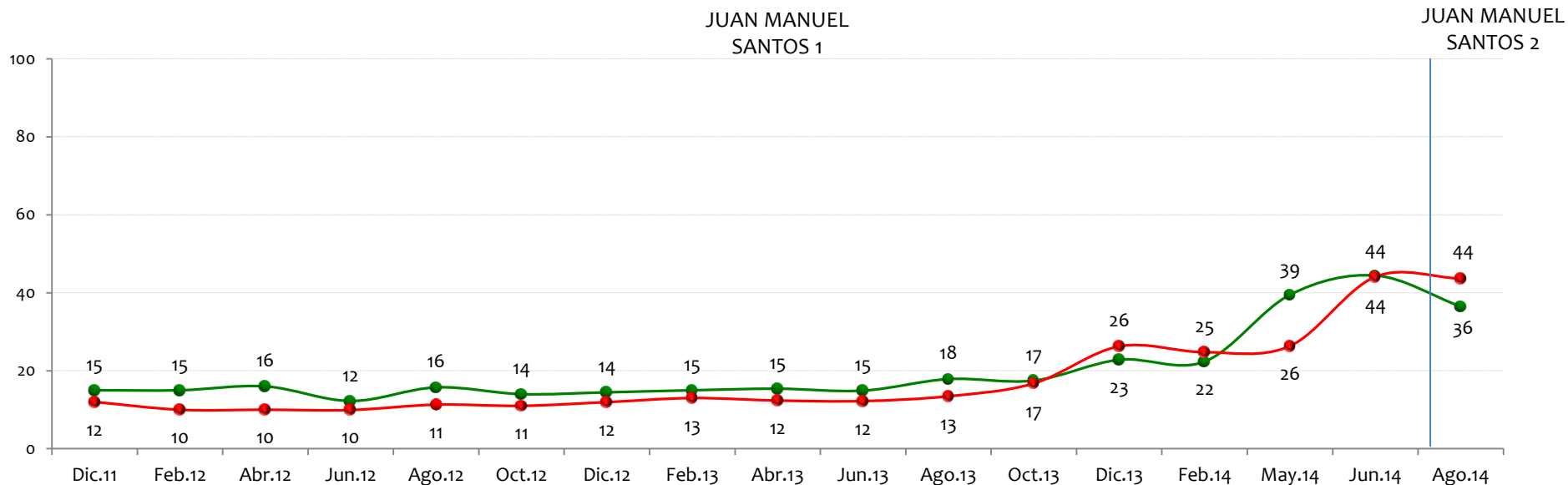

NOTA: LAS CIFRAS ESTÁN EXPRESADAS EN PORCENTAJE



# Tiene usted una opinión favorable o desfavorable de:

BASE: 600 ENTREVISTADOS, ERROR 4%

## Clara López Obregón

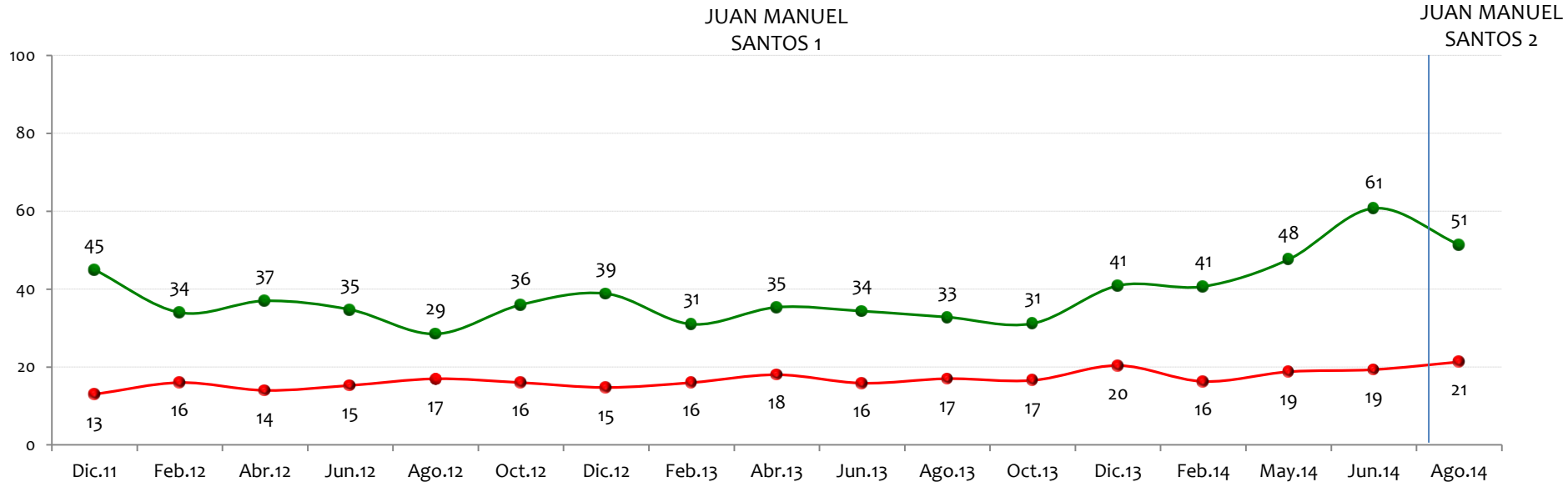

NOTA: LAS CIFRAS ESTÁN EXPRESADAS EN PORCENTAJE



# Tiene usted una opinión favorable o desfavorable de:

BASE: 600 ENTREVISTADOS, ERROR 4%

## Mauricio Cárdenas Santamaría

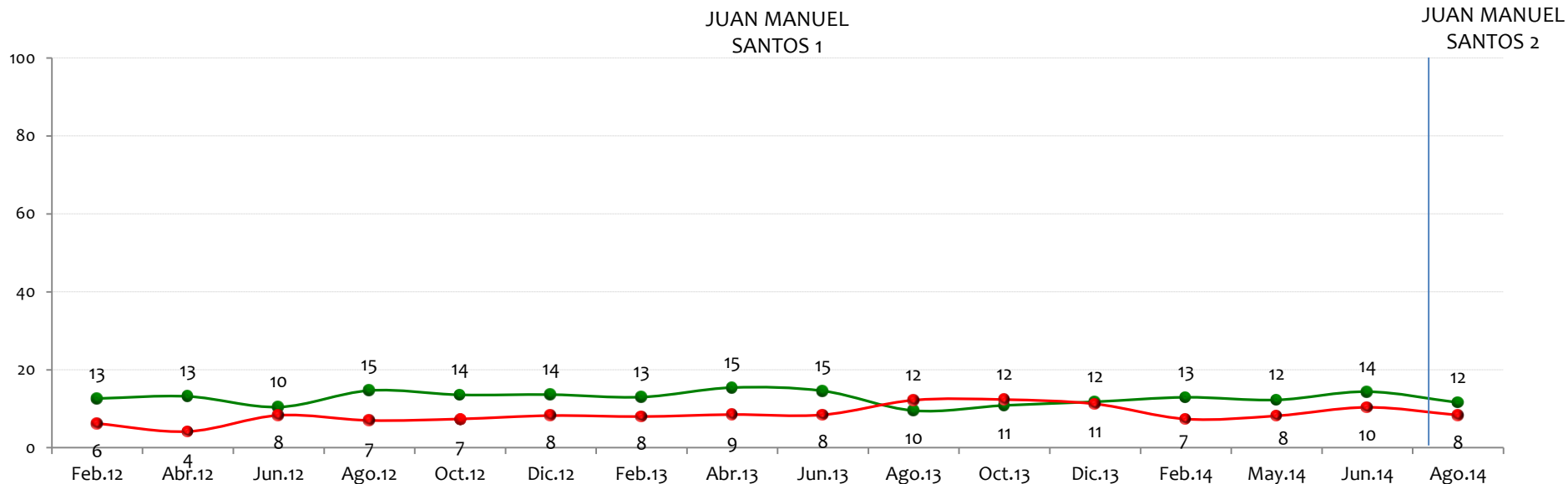

NOTA: LAS CIFRAS ESTÁN EXPRESADAS EN PORCENTAJE



# Tiene usted una opinión favorable o desfavorable de:

BASE: 600 ENTREVISTADOS, ERROR 4%

## Eduardo Montealegre

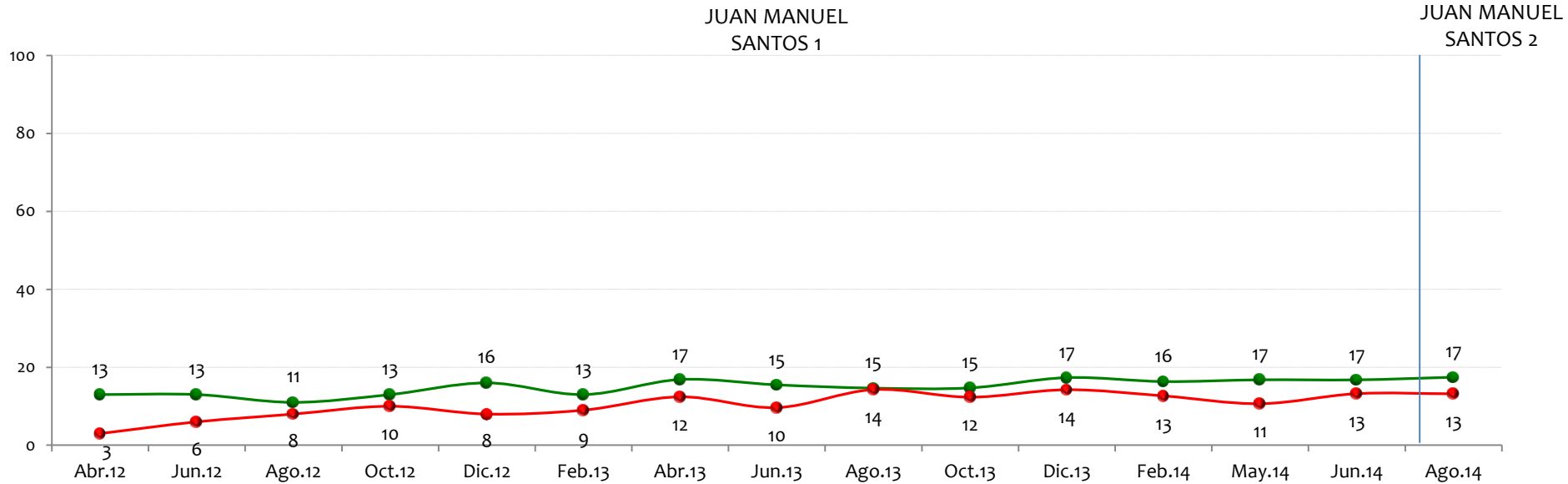

NOTA: LAS CIFRAS ESTÁN EXPRESADAS EN PORCENTAJE





# Tiene usted una opinión favorable o desfavorable de:

BASE: 600 ENTREVISTADOS, ERROR 4%

## Marta Lucía Ramírez

ALVARO URIBE 1

ALVARO URIBE 2

JUAN MANUEL SANTOS 1

JUAN MANUEL SANTOS 2

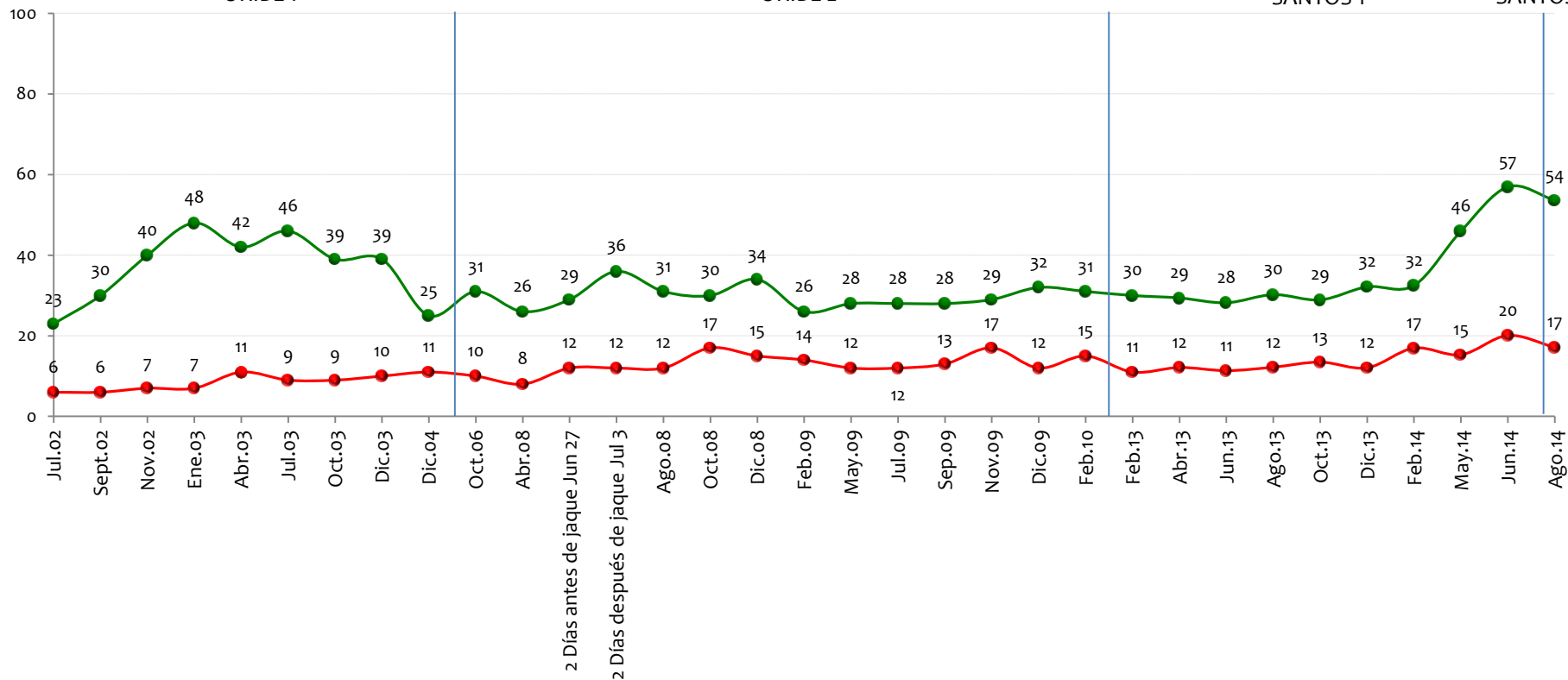

NOTA: LAS CIFRAS ESTÁN EXPRESADAS EN PORCENTAJE



# Tiene usted una opinión favorable o desfavorable de:

BASE: 600 ENTREVISTADOS, ERROR 4%

## Humberto de la Calle Lombana

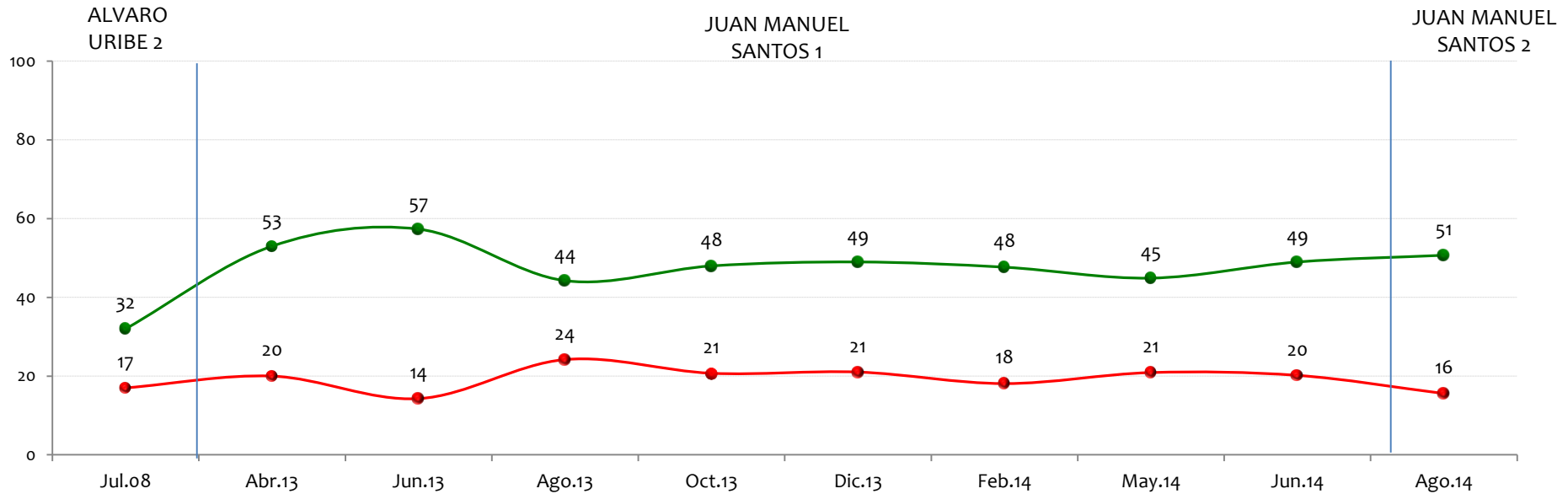

NOTA: LAS CIFRAS ESTÁN EXPRESADAS EN PORCENTAJE



# Tiene usted una opinión favorable o desfavorable de:

BASE: 600 ENTREVISTADOS, ERROR 4%

## General Rodolfo Palomino

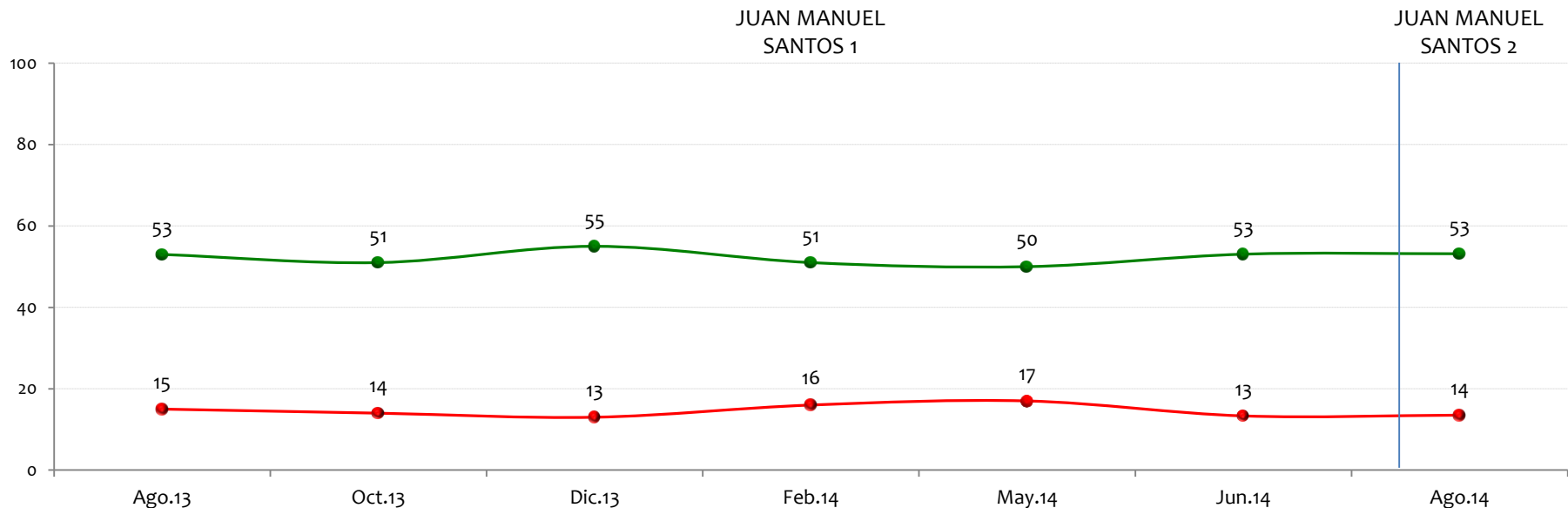

NOTA: LAS CIFRAS ESTÁN EXPRESADAS EN PORCENTAJE



# Tiene usted una opinión favorable o desfavorable de:

BASE: 600 ENTREVISTADOS, ERROR 4%

## Aurelio Iragorri Valencia

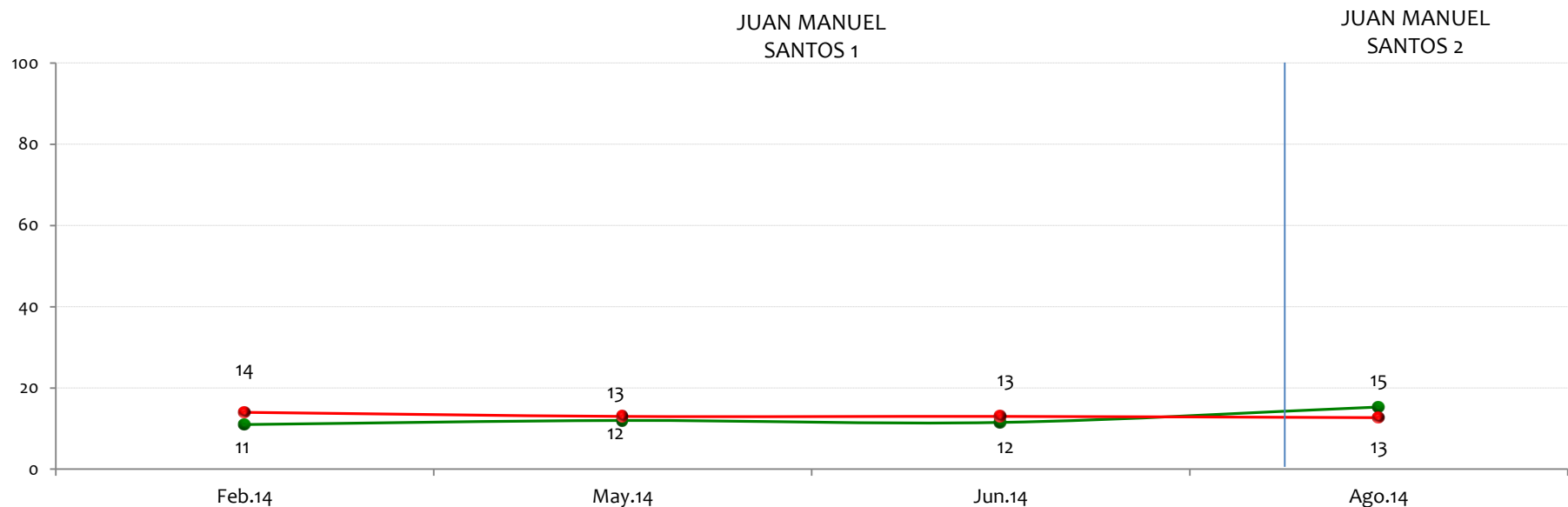

NOTA: LAS CIFRAS ESTÁN EXPRESADAS EN PORCENTAJE



# Tiene usted una opinión favorable o desfavorable de:

BASE: 600 ENTREVISTADOS, ERROR 4%

## General Juan Pablo Rodríguez

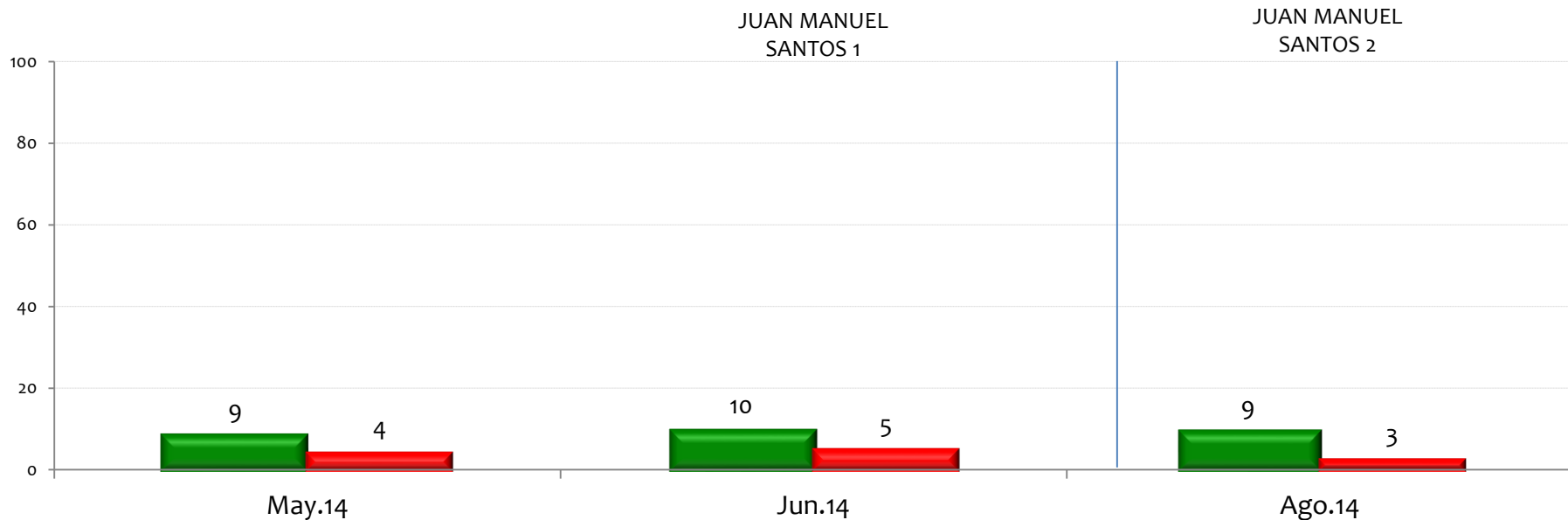

NOTA: LAS CIFRAS ESTÁN EXPRESADAS EN PORCENTAJE



# Tiene usted una opinión favorable o desfavorable de:

BASE: 600 ENTREVISTADOS, ERROR 4%

## Germán Vargas Lleras

ALVARO URIBE 1

ALVARO URIBE 2

JUAN MANUEL SANTOS 1

JUAN MANUEL SANTOS 2

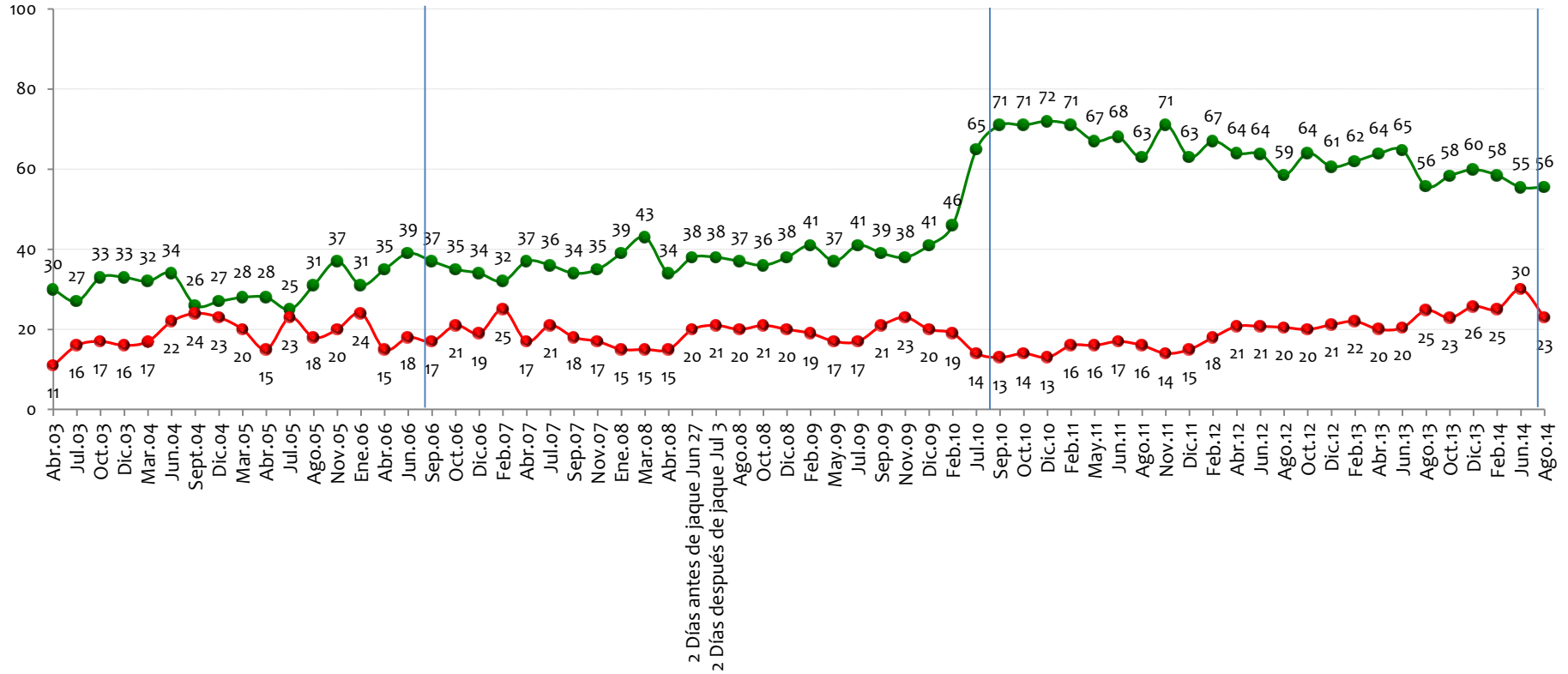

NOTA: LAS CIFRAS ESTÁN EXPRESADAS EN PORCENTAJE



# Tiene usted una opinión favorable o desfavorable de:

BASE: 600 ENTREVISTADOS, ERROR 4%

## Álvaro Uribe Vélez

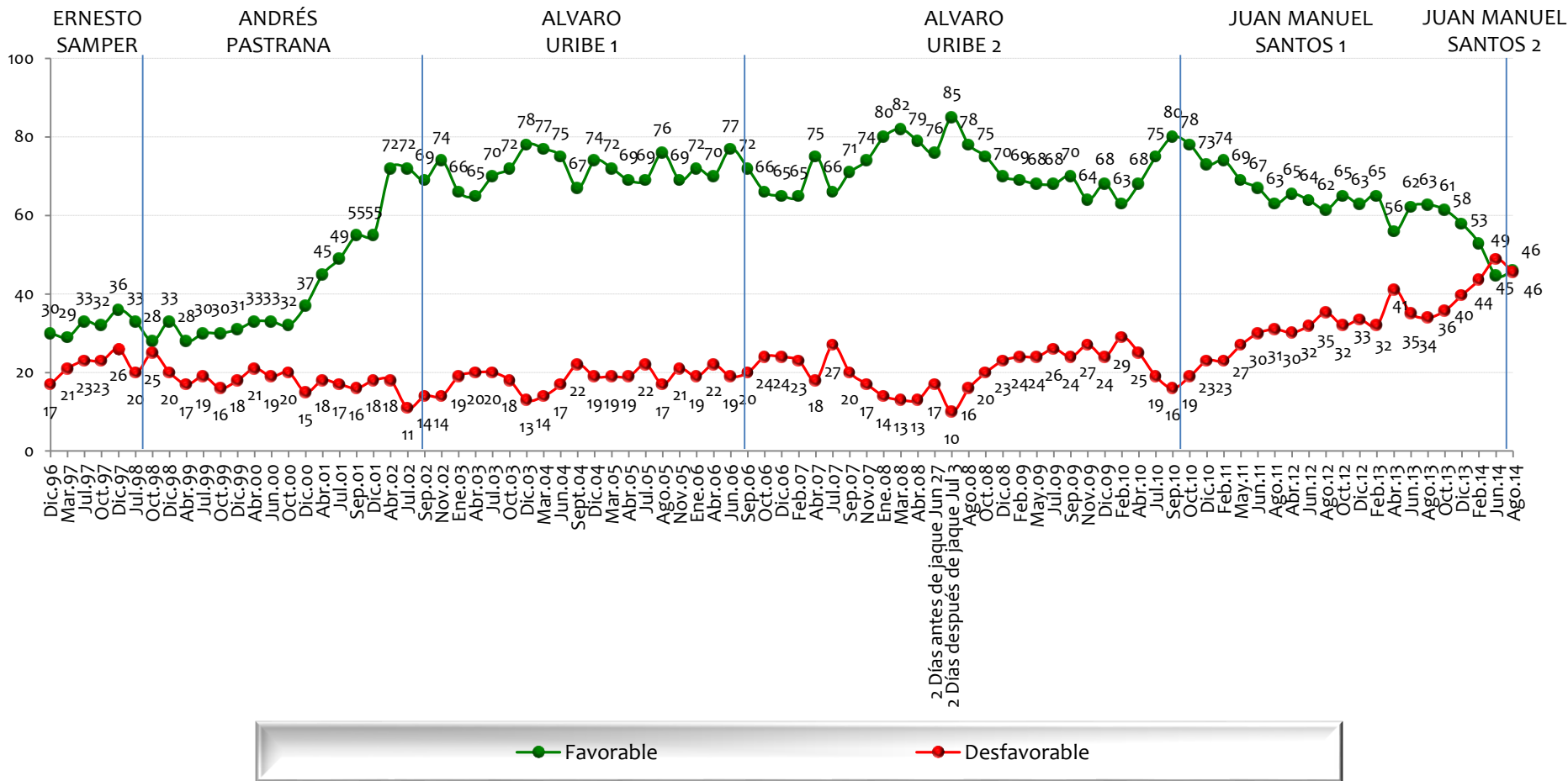

NOTA: LAS CIFRAS ESTÁN EXPRESADAS EN PORCENTAJE



# Tiene usted una opinión favorable o desfavorable de:

BASE: 600 ENTREVISTADOS, ERROR 4%

## Gina Parody

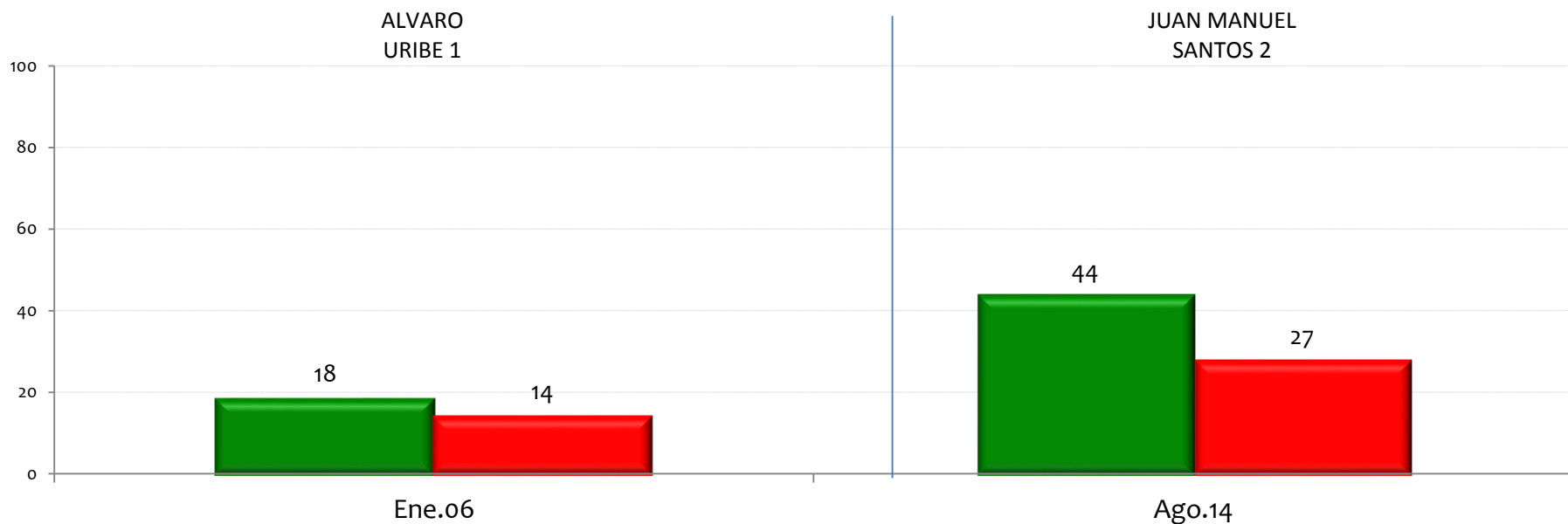

NOTA: LAS CIFRAS ESTÁN EXPRESADAS EN PORCENTAJE





# Tiene usted una opinión favorable o desfavorable de:

BASE: 600 ENTREVISTADOS, ERROR 4%

## Simón Gaviria Muñoz

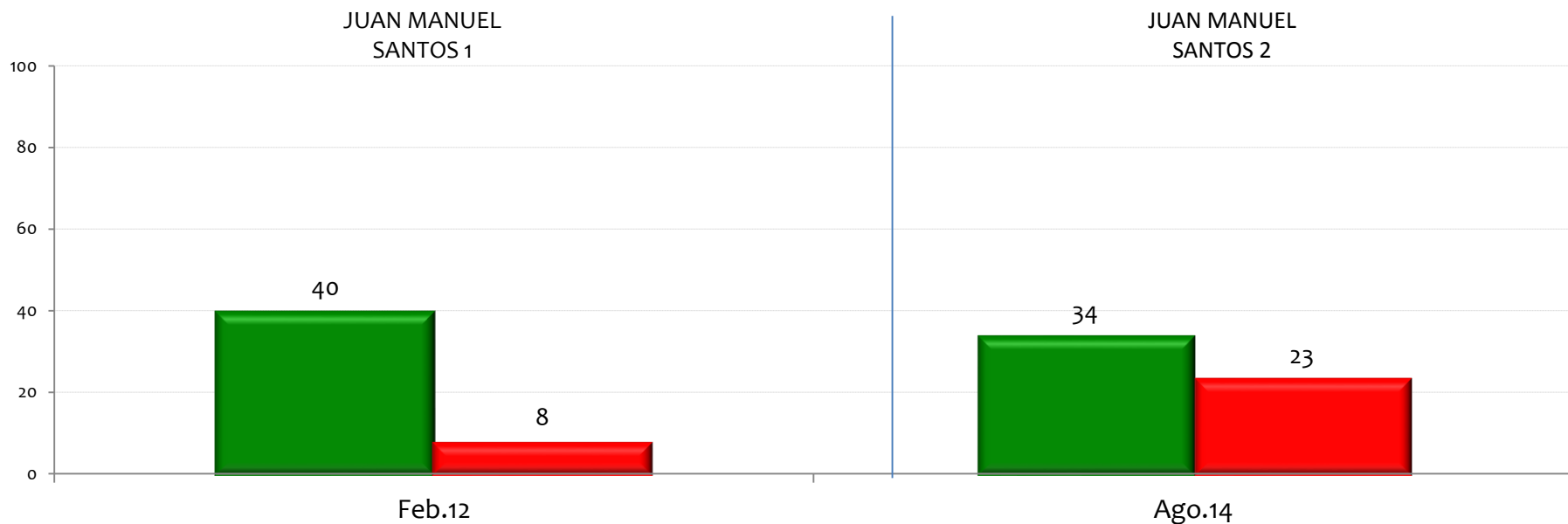

NOTA: LAS CIFRAS ESTÁN EXPRESADAS EN PORCENTAJE



# Tiene usted una opinión favorable o desfavorable de:

BASE: 600 ENTREVISTADOS, ERROR 4%

## Juan Fernando Cristo Bustos

JUAN MANUEL SANTOS 2

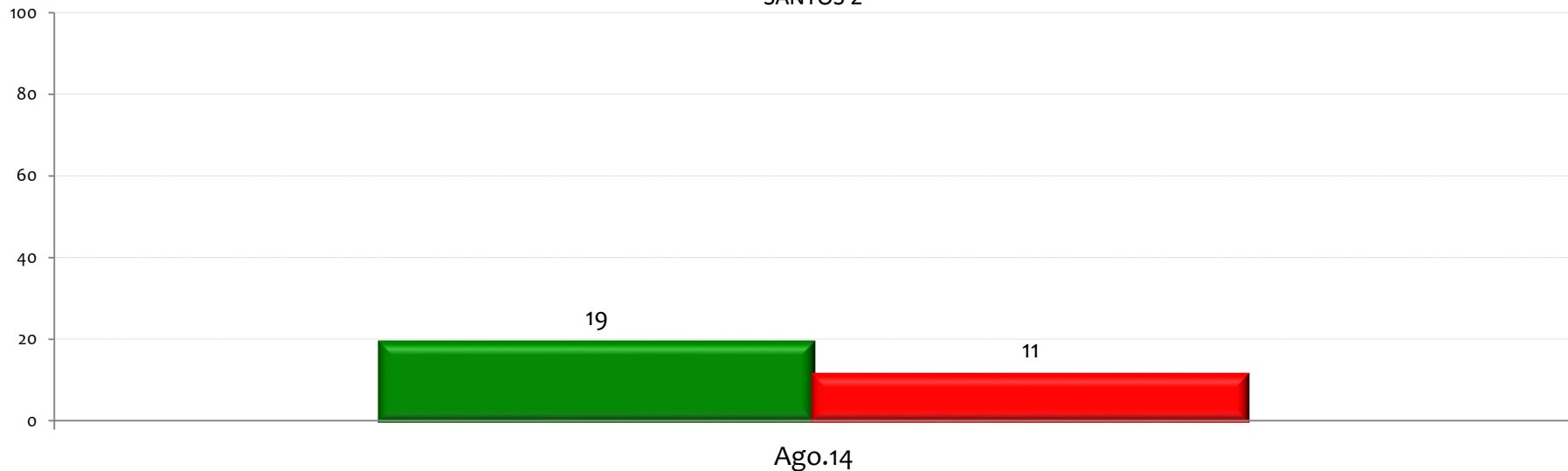

NOTA: LAS CIFRAS ESTÁN EXPRESADAS EN PORCENTAJE



**Nivel de aprobación a  
las siguientes  
propuestas, leyes o  
afirmaciones**

GALLUP  
POLL



# Está usted de acuerdo/ desacuerdo con

**Perder algunas libertades para tratar de mejorar la seguridad**

BASE: 600 ENTREVISTADOS, ERROR 4%

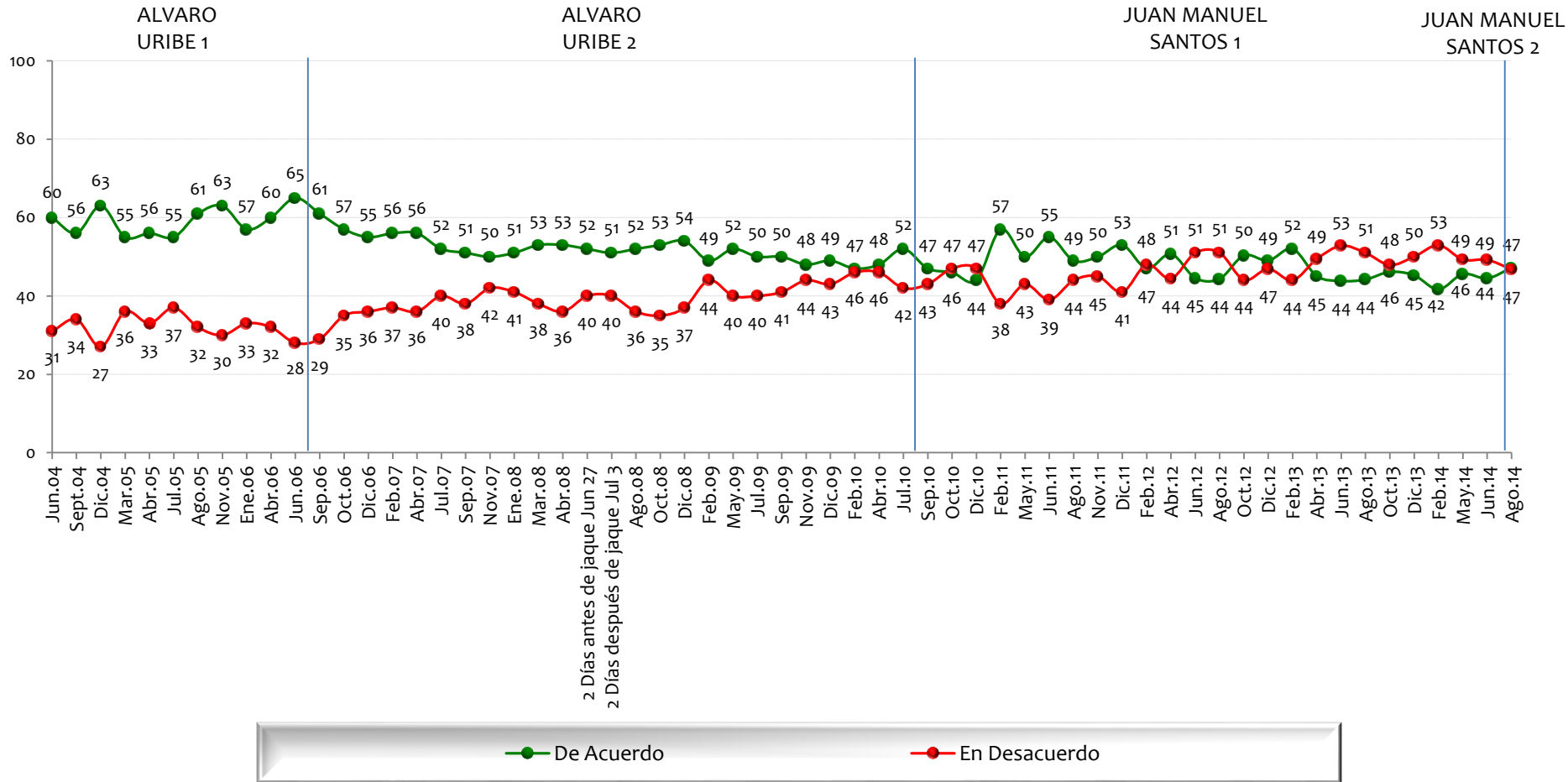

NOTA: LAS CIFRAS ESTÁN EXPRESADAS EN PORCENTAJE



# Está usted de acuerdo/ desacuerdo con Que las relaciones entre Colombia y Venezuela serán más respetuosas y prósperas cada día

BASE: 600 ENTREVISTADOS, ERROR 4%

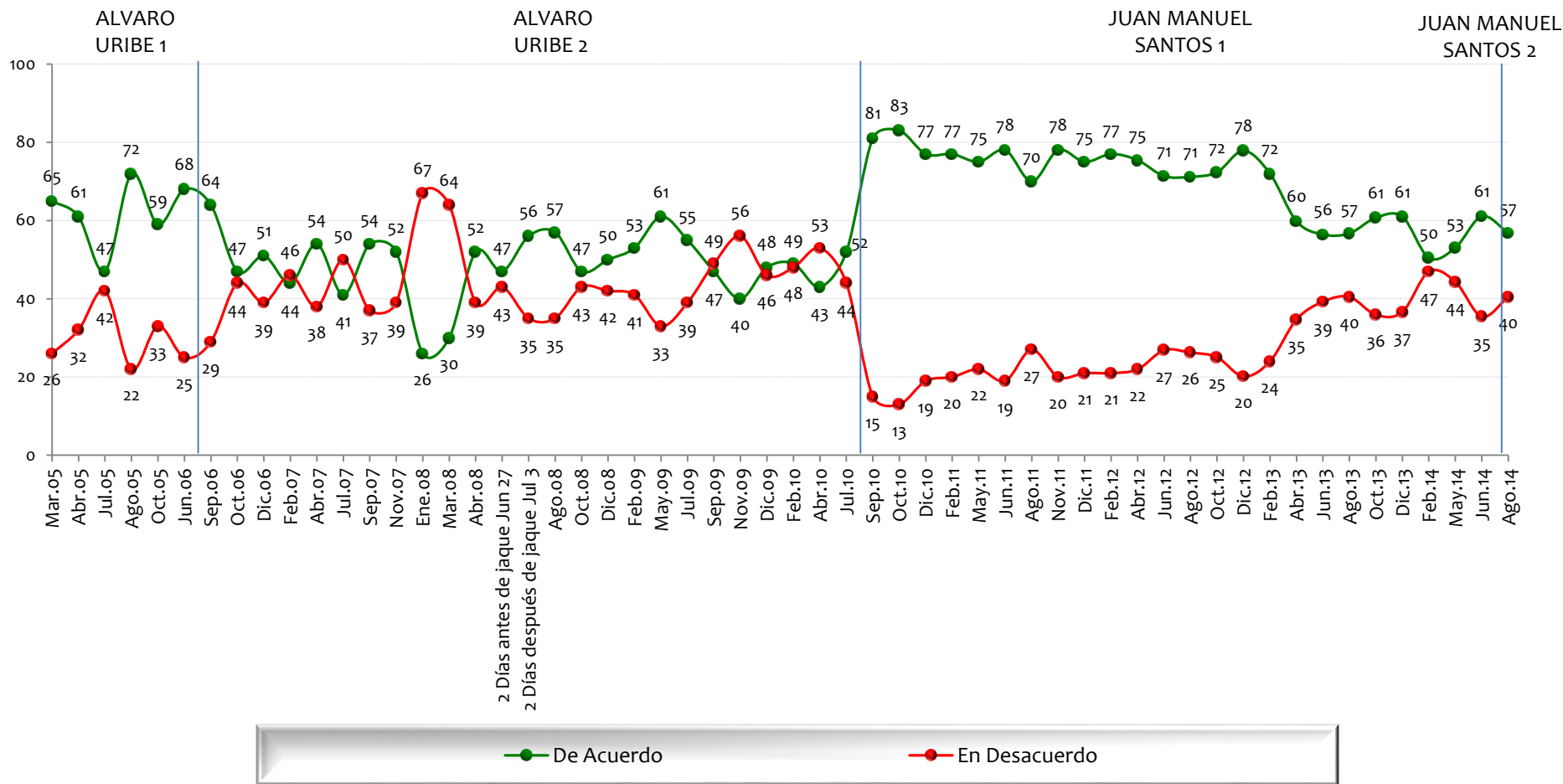

NOTA: LAS CIFRAS ESTÁN EXPRESADAS EN PORCENTAJE



# Está usted de acuerdo/ desacuerdo con

## Sacrificar parte de justicia para tratar de negociar la paz

BASE: 600 ENTREVISTADOS, ERROR 4%

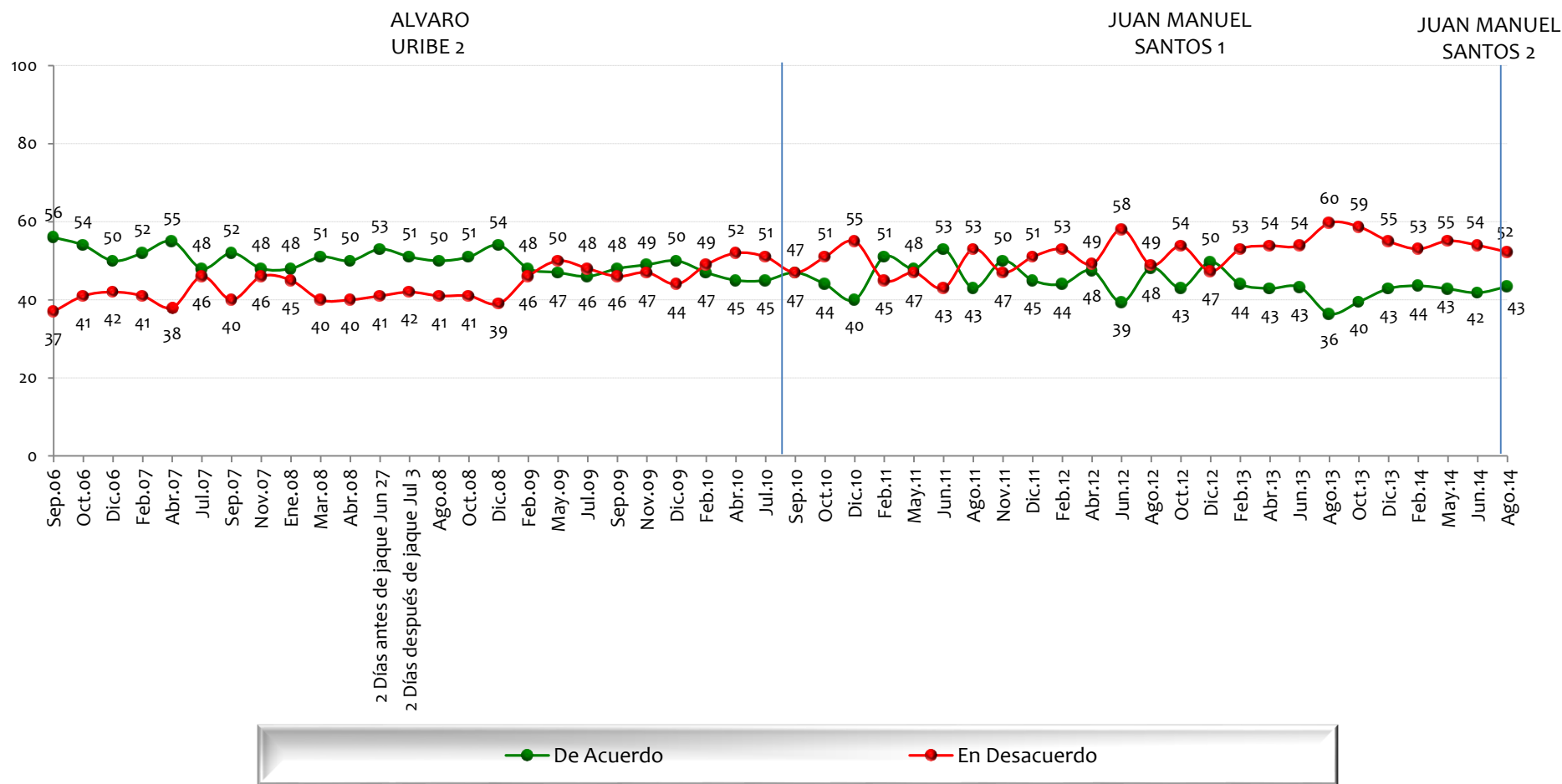

NOTA: LAS CIFRAS ESTÁN EXPRESADAS EN PORCENTAJE



# Está usted de acuerdo/ desacuerdo con

## En Colombia existen garantías para hacer oposición democrática

BASE: 600 ENTREVISTADOS, ERROR 4%

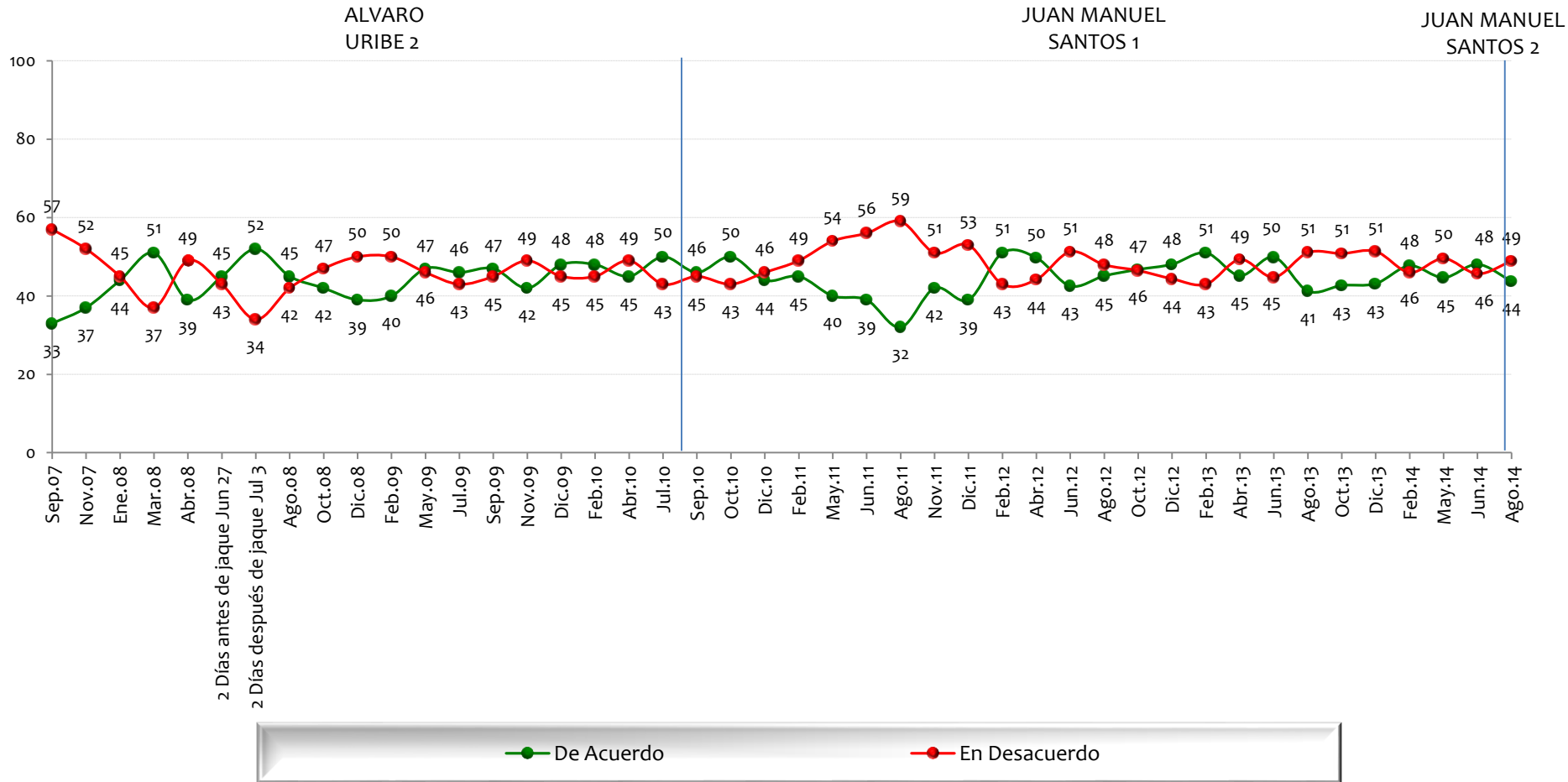

NOTA: LAS CIFRAS ESTÁN EXPRESADAS EN PORCENTAJE



# Está usted de acuerdo/ desacuerdo con

## Pagar impuestos para darle ese dinero a las víctimas de la violencia en Colombia

BASE: 600 ENTREVISTADOS, ERROR 4%

JUAN MANUEL SANTOS 1

JUAN MANUEL SANTOS 2

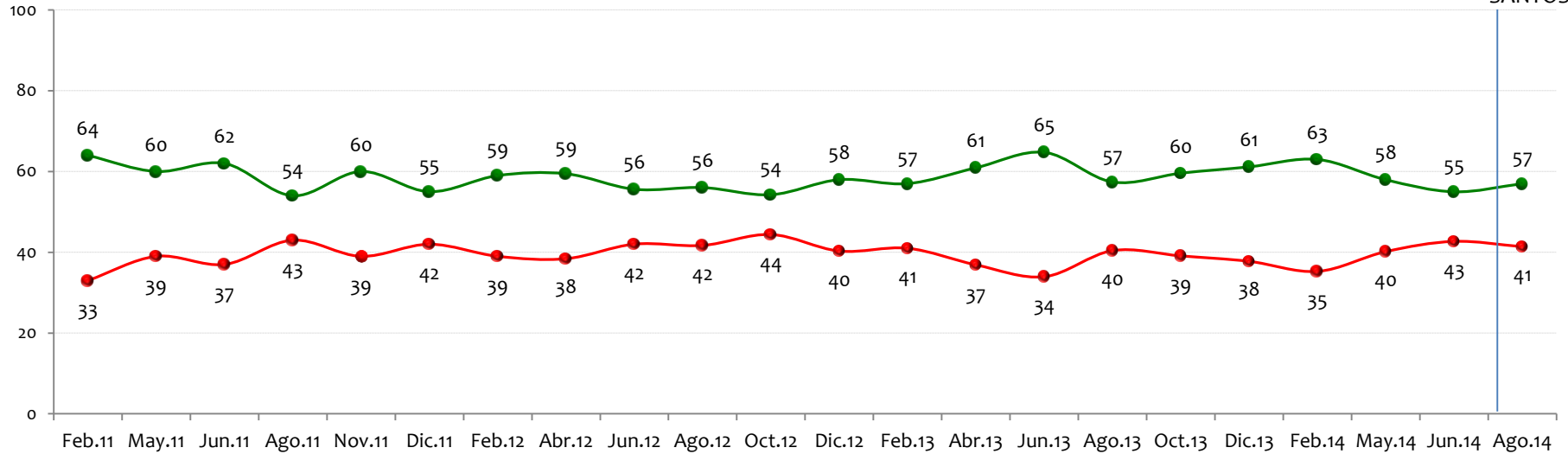

NOTA: LAS CIFRAS ESTÁN EXPRESADAS EN PORCENTAJE





# Está usted de acuerdo/ desacuerdo con

**Está satisfecho con su estándar de vida, es decir, con todas las cosas que puede comprar y hacer**

BASE: 600 ENTREVISTADOS, ERROR 4%

JUAN MANUEL SANTOS 1

JUAN MANUEL SANTOS 2

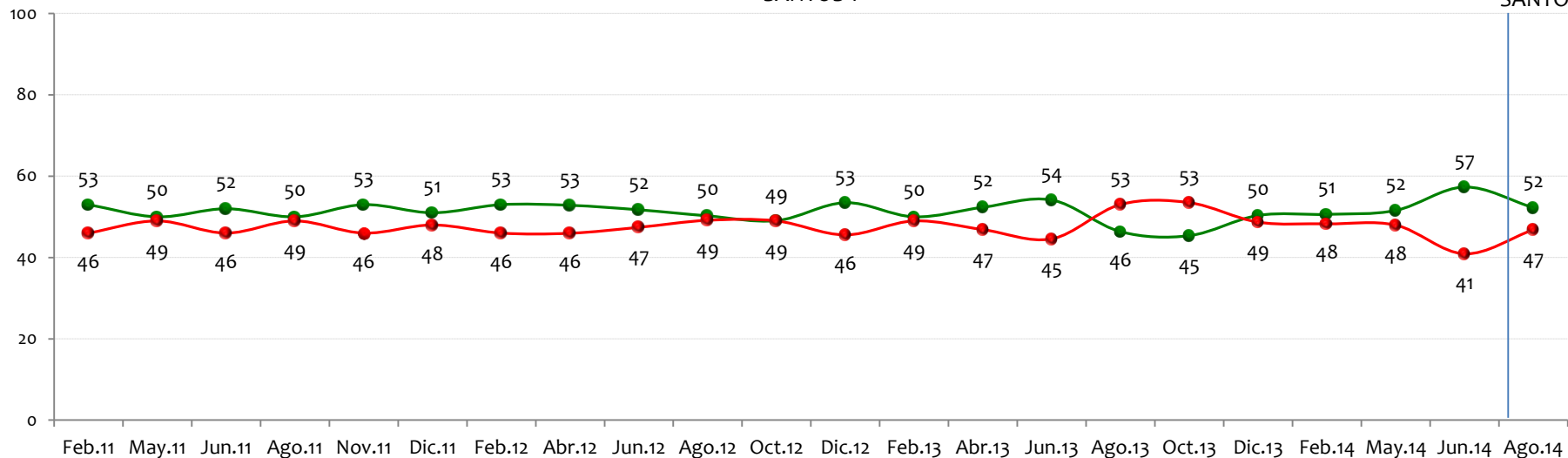

NOTA: LAS CIFRAS ESTÁN EXPRESADAS EN PORCENTAJE



# Está usted de acuerdo/ desacuerdo con

**El Gobierno Colombiano será capaz de devolverle las tierras a los campesinos desplazados por la violencia**

BASE: 600 ENTREVISTADOS, ERROR 4%

JUAN MANUEL SANTOS 1

JUAN MANUEL SANTOS 2

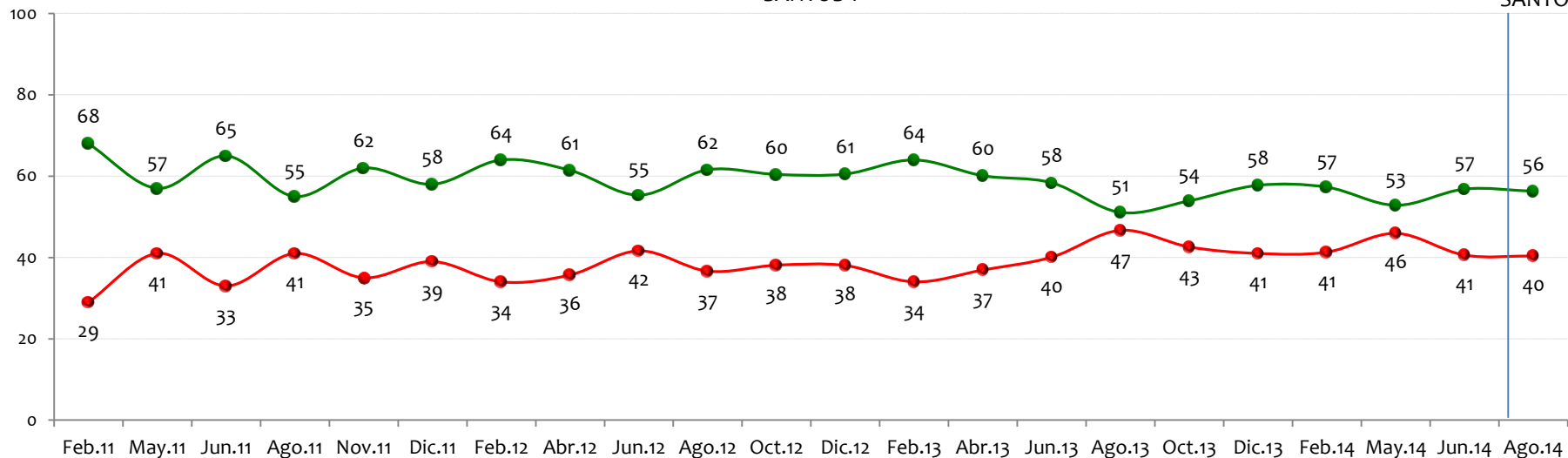

NOTA: LAS CIFRAS ESTÁN EXPRESADAS EN PORCENTAJE



# Está usted de acuerdo/ desacuerdo con

## Firmar tratados de libre comercio con muchos países

BASE: 600 ENTREVISTADOS, ERROR 4%

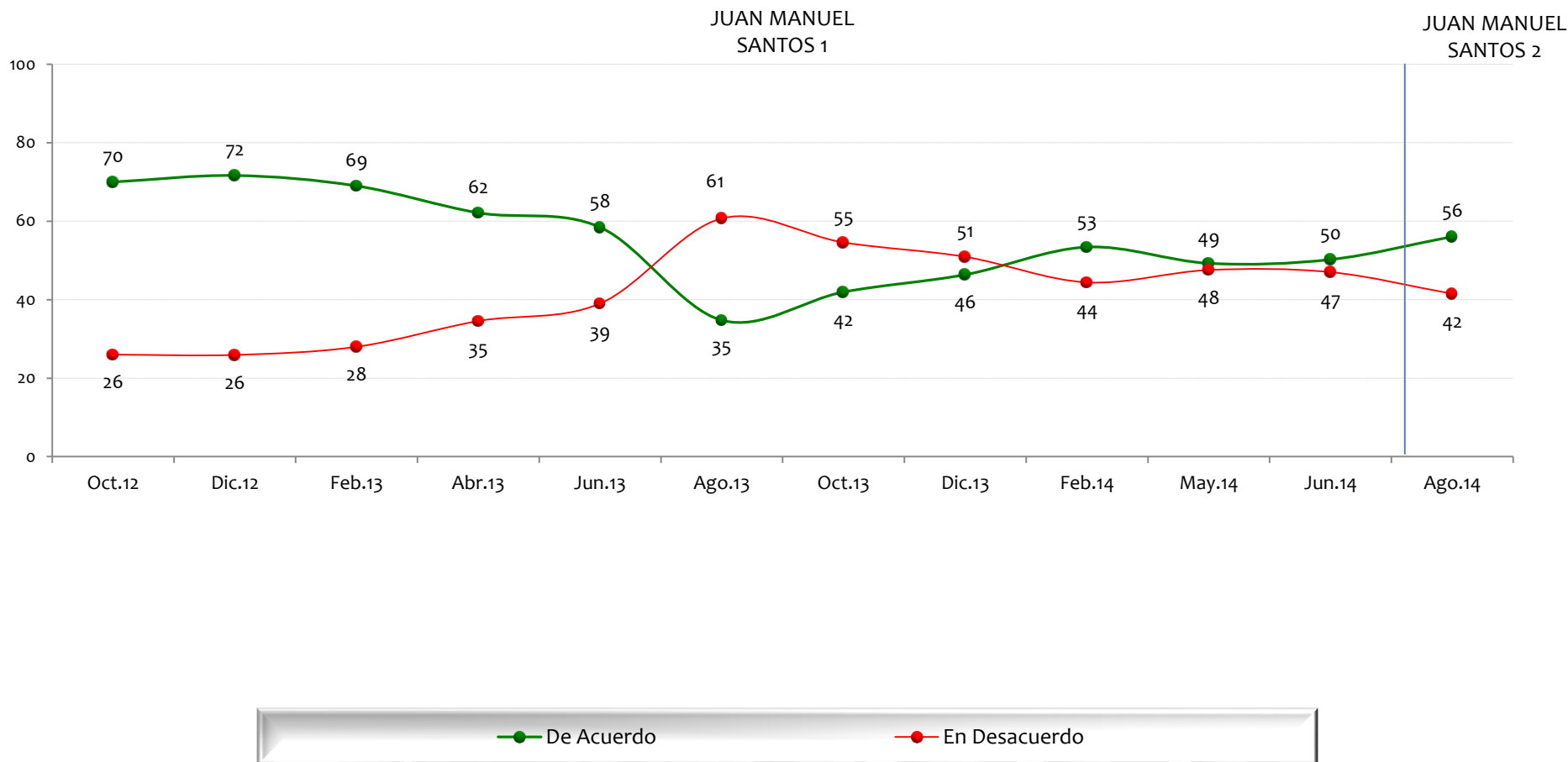

NOTA: LAS CIFRAS ESTÁN EXPRESADAS EN PORCENTAJE



# Está usted de acuerdo/ desacuerdo con

## Fomentar la llegada de multinacionales y la inversión extranjera en Colombia

BASE: 600 ENTREVISTADOS, ERROR 4%

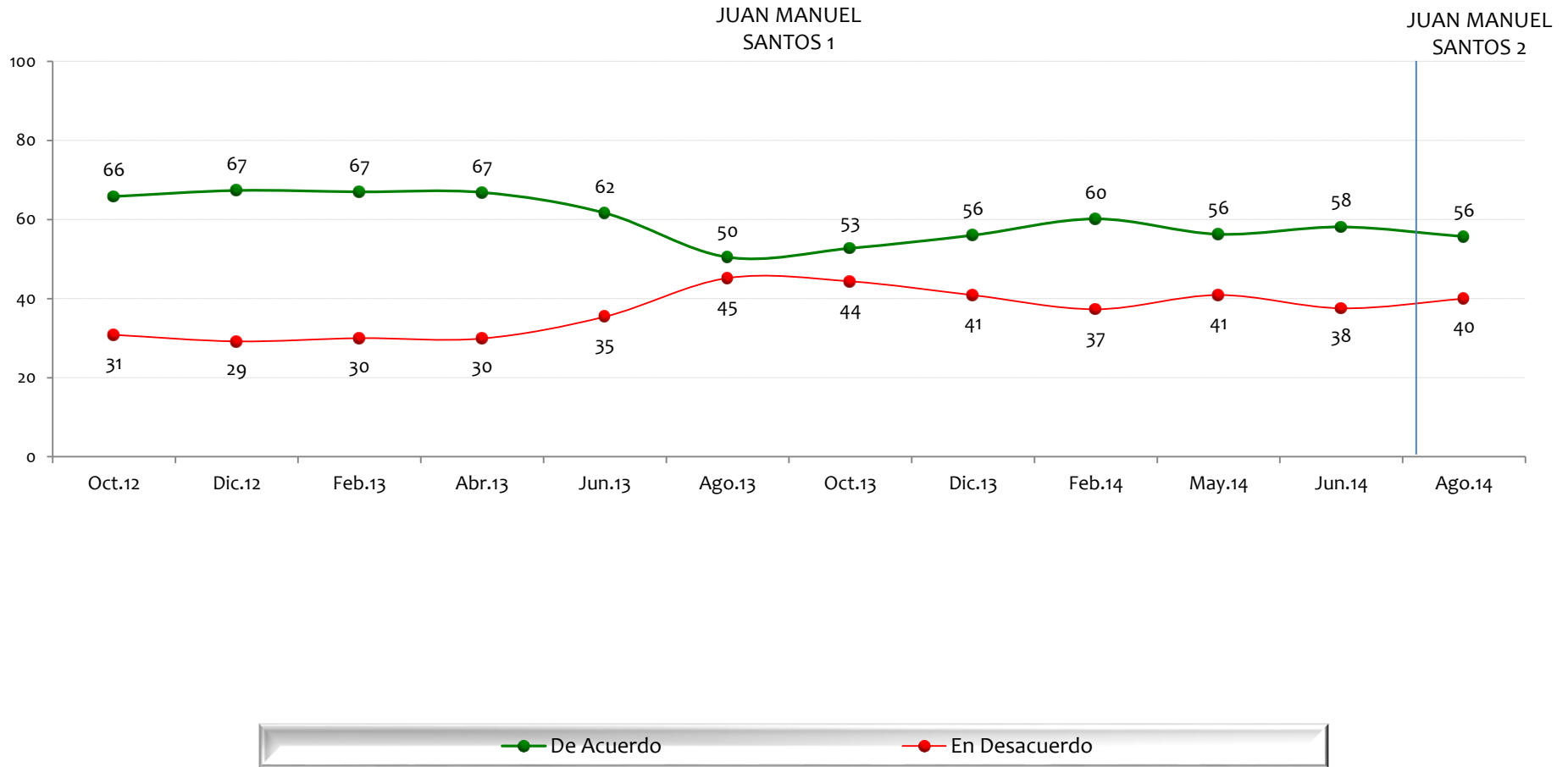

NOTA: LAS CIFRAS ESTÁN EXPRESADAS EN PORCENTAJE



Está usted de acuerdo/ desacuerdo con

**Legalizar el tráfico y el consumo de drogas en Colombia**

BASE: 600 ENTREVISTADOS, ERROR 4%

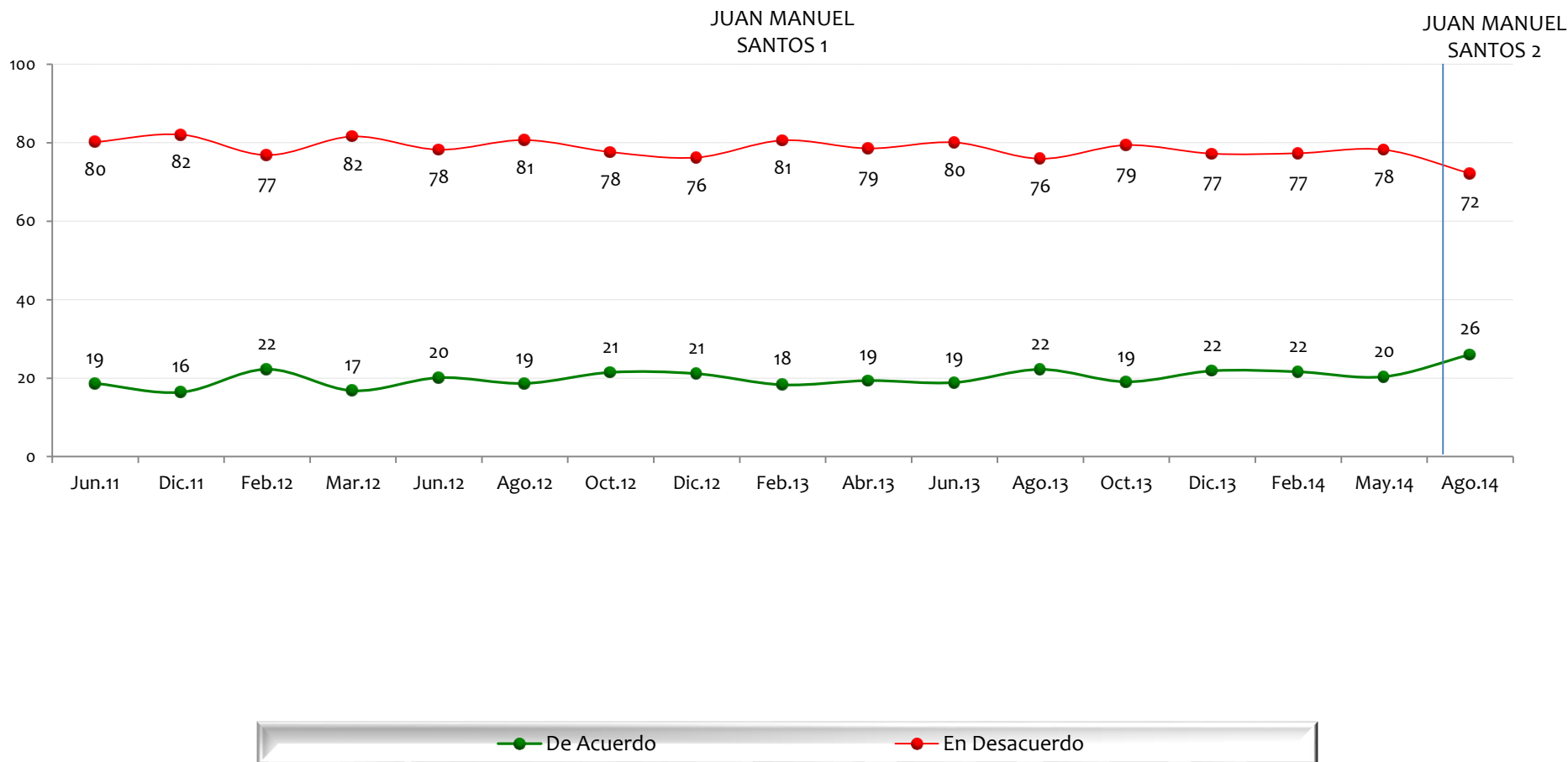

NOTA: LAS CIFRAS ESTÁN EXPRESADAS EN PORCENTAJE



# Está usted de acuerdo/ desacuerdo con

## Eliminar la figura de la reelección inmediata de presidente en Colombia

BASE: 600 ENTREVISTADOS, ERROR 4%

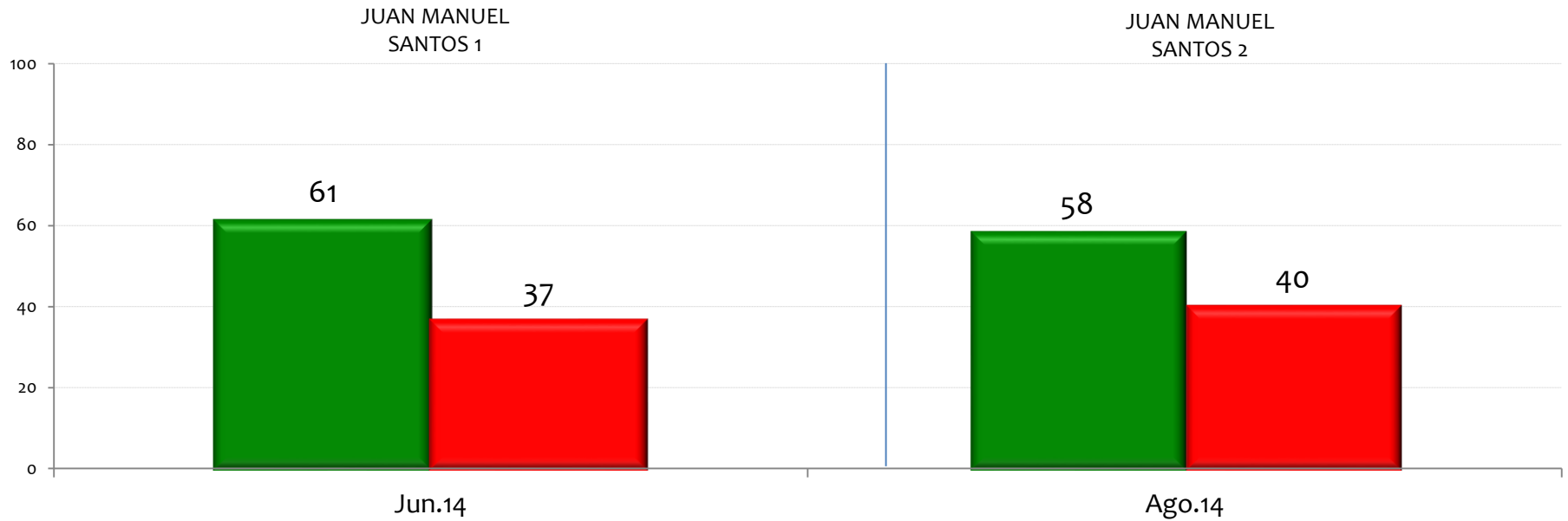

NOTA: LAS CIFRAS ESTÁN EXPRESADAS EN PORCENTAJE



# Favorabilidad de algunas instituciones

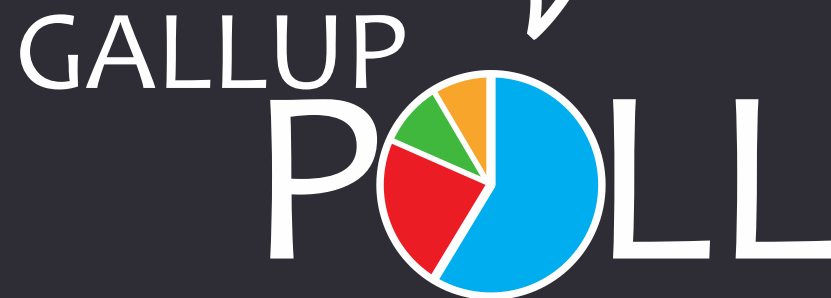

# Tiene usted una opinión favorable o desfavorable de:

BASE: 600 ENTREVISTADOS, ERROR 4%

## La Iglesia Católica

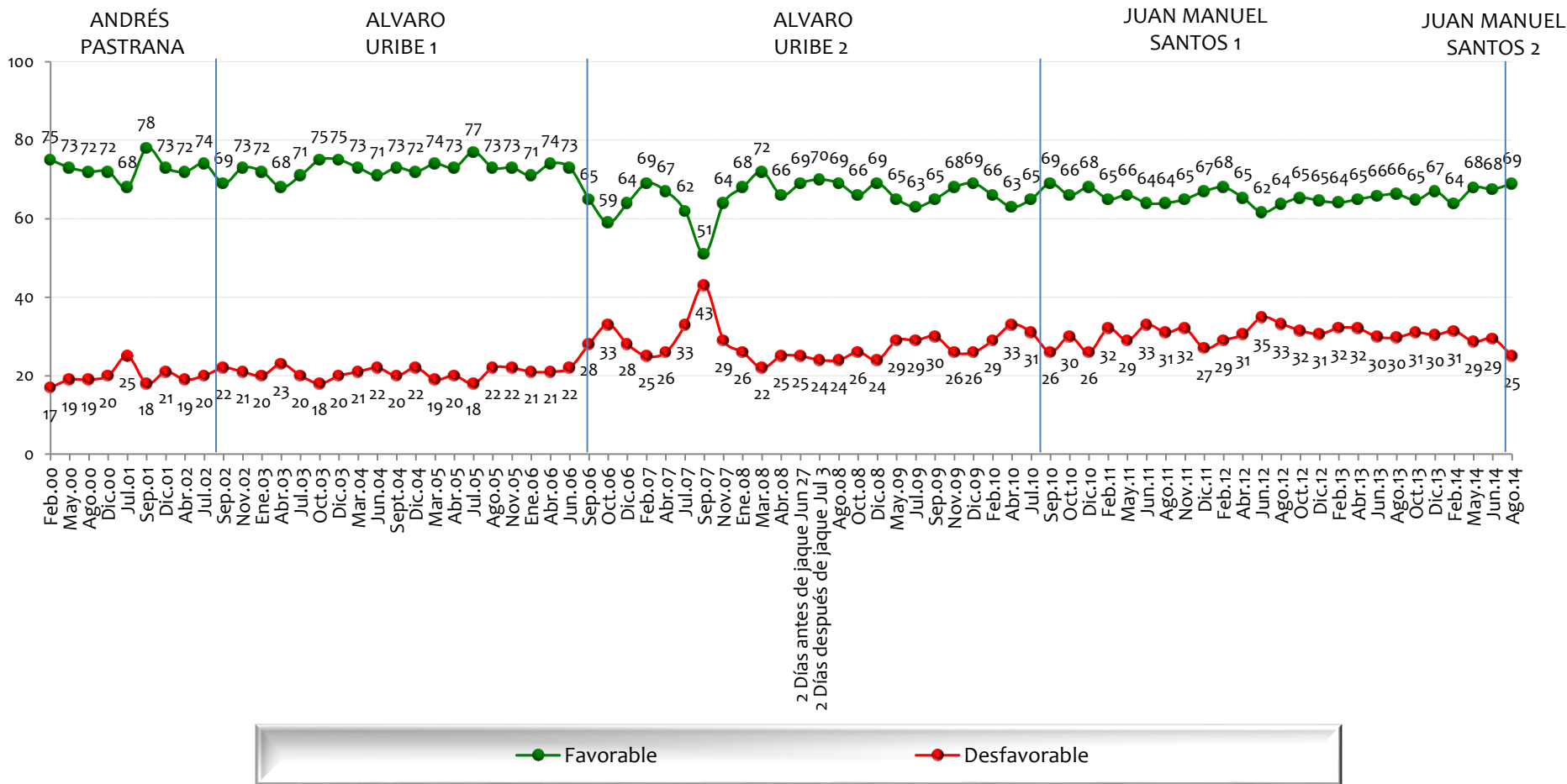

NOTA: LAS CIFRAS ESTÁN EXPRESADAS EN PORCENTAJE





# Tiene usted una opinión favorable o desfavorable de:

BASE: 600 ENTREVISTADOS, ERROR 4%

## El Congreso

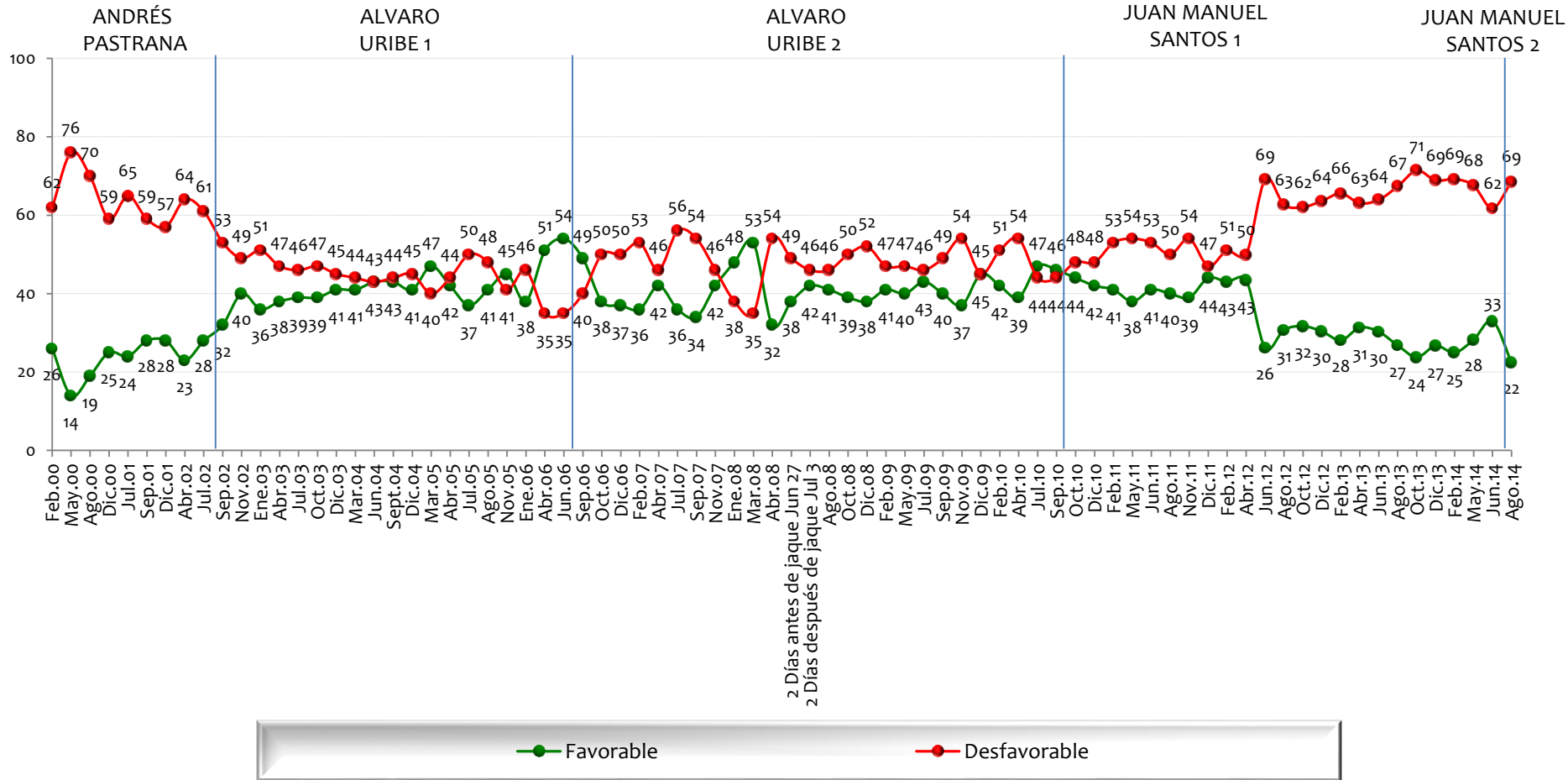

NOTA: LAS CIFRAS ESTÁN EXPRESADAS EN PORCENTAJE



# Tiene usted una opinión favorable o desfavorable de:

BASE: 600 ENTREVISTADOS, ERROR 4%

## La Fiscalía General

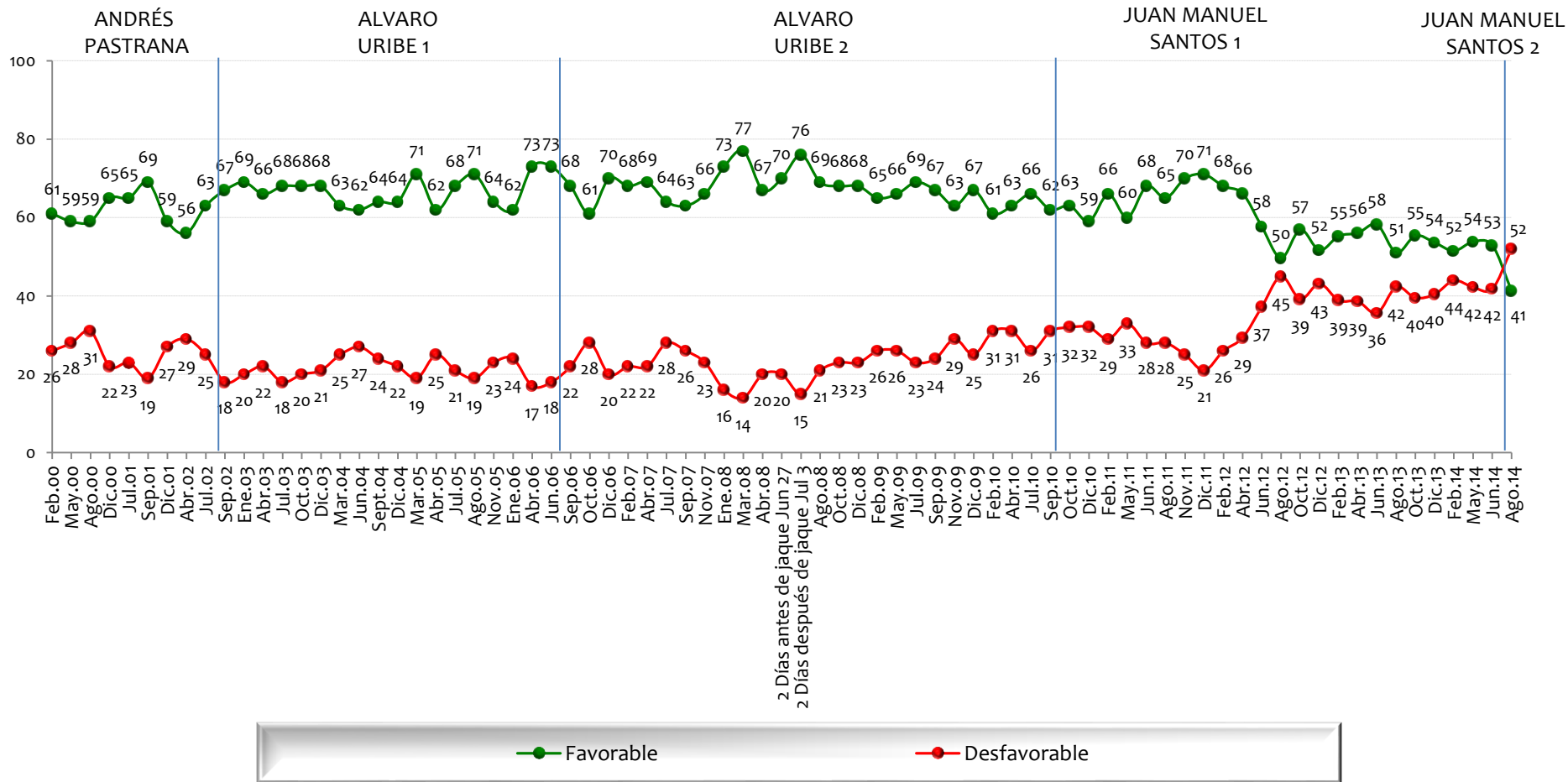

NOTA: LAS CIFRAS ESTÁN EXPRESADAS EN PORCENTAJE



# Tiene usted una opinión favorable o desfavorable de:

BASE: 600 ENTREVISTADOS, ERROR 4%

## Las Fuerzas Militares

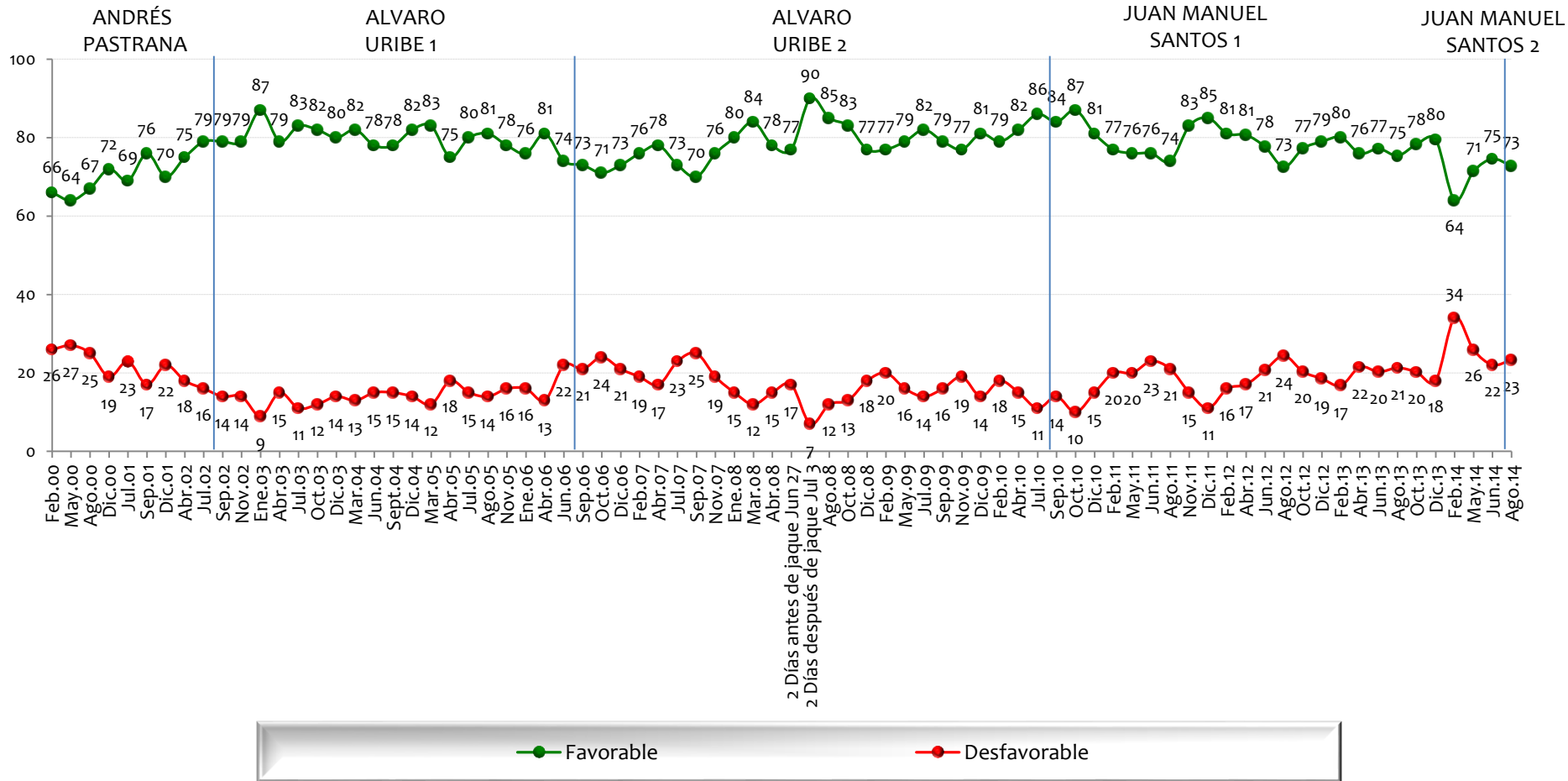

NOTA: LAS CIFRAS ESTÁN EXPRESADAS EN PORCENTAJE



# Tiene usted una opinión favorable o desfavorable de:

BASE: 600 ENTREVISTADOS, ERROR 4%

## La Policía

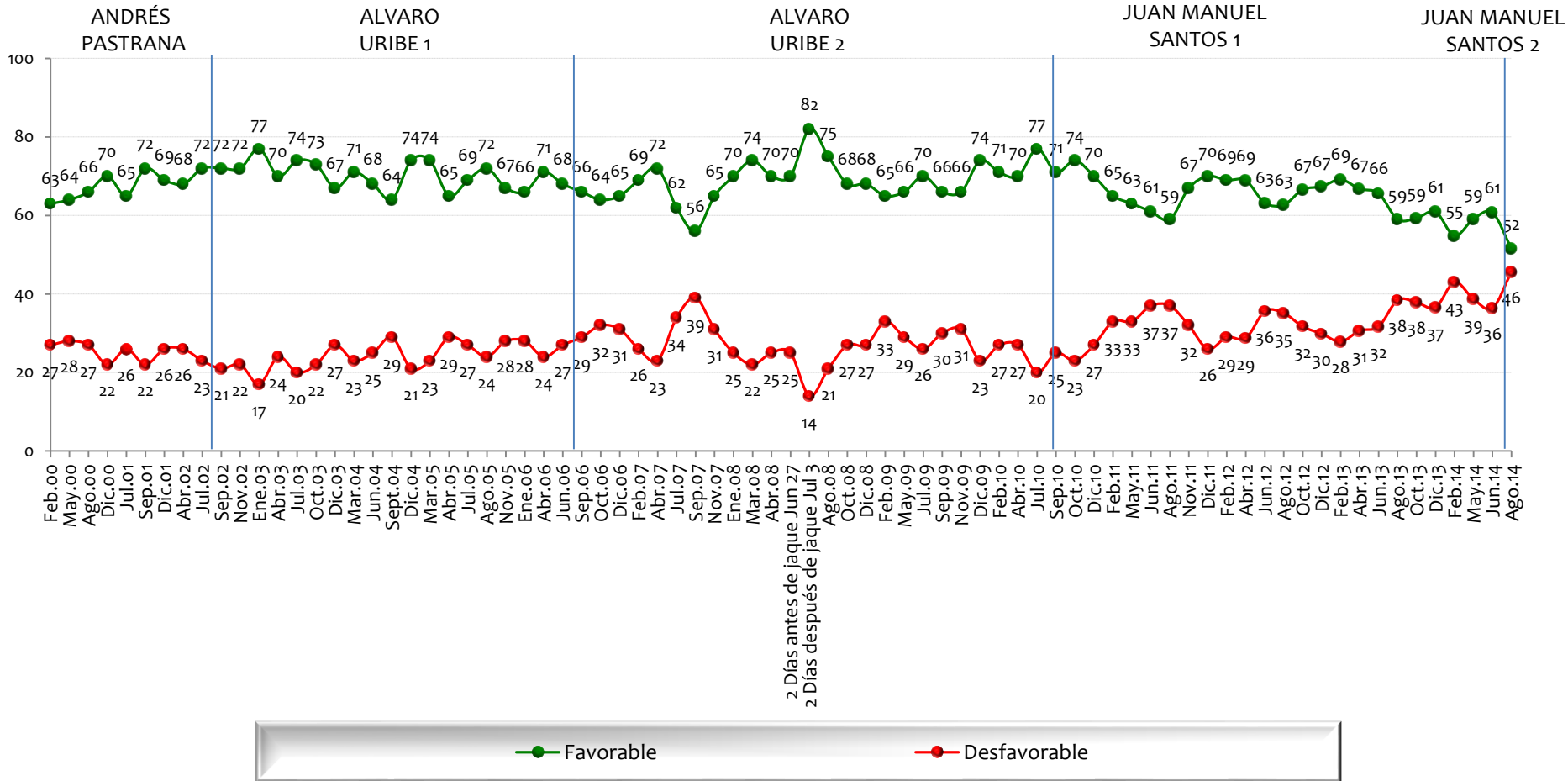

NOTA: LAS CIFRAS ESTÁN EXPRESADAS EN PORCENTAJE



# Tiene usted una opinión favorable o desfavorable de:

BASE: 600 ENTREVISTADOS, ERROR 4%

## Los Estados Unidos

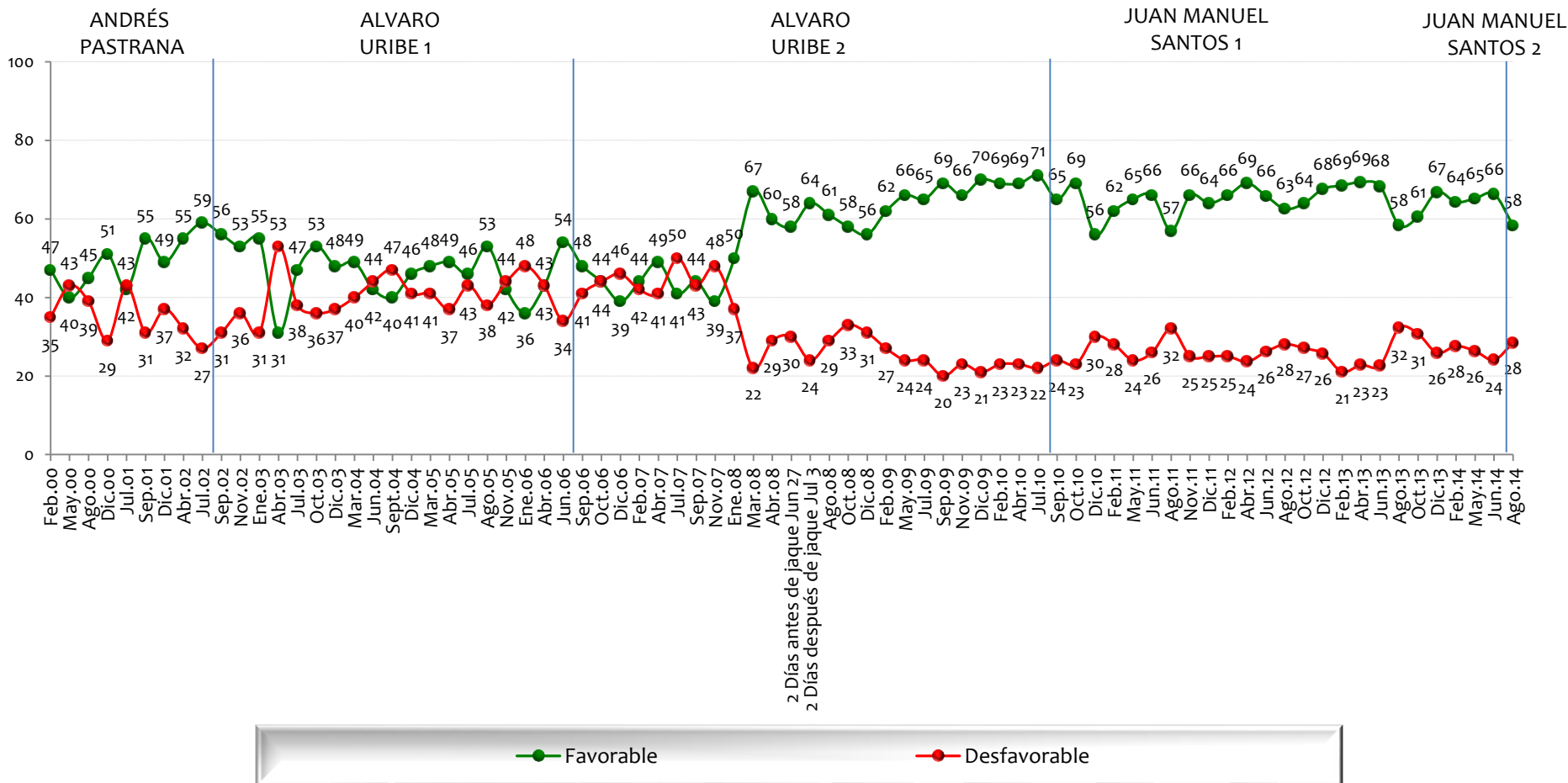

NOTA: LAS CIFRAS ESTÁN EXPRESADAS EN PORCENTAJE



# Tiene usted una opinión favorable o desfavorable de:

BASE: 600 ENTREVISTADOS, ERROR 4%

## Los Sindicatos

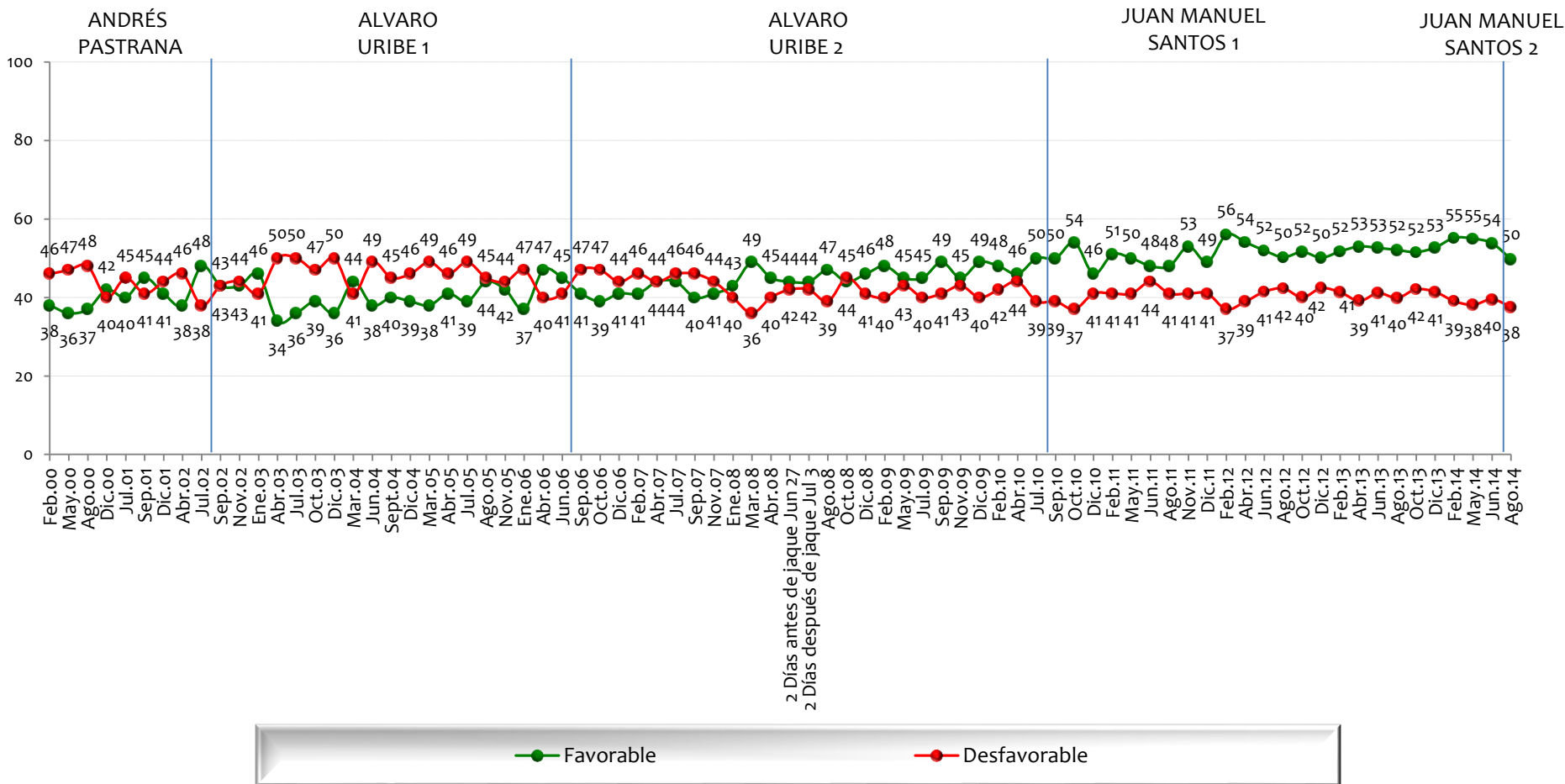

NOTA: LAS CIFRAS ESTÁN EXPRESADAS EN PORCENTAJE



# Tiene usted una opinión favorable o desfavorable de:

BASE: 600 ENTREVISTADOS, ERROR 4%

## La Clase Empresarial Colombiana

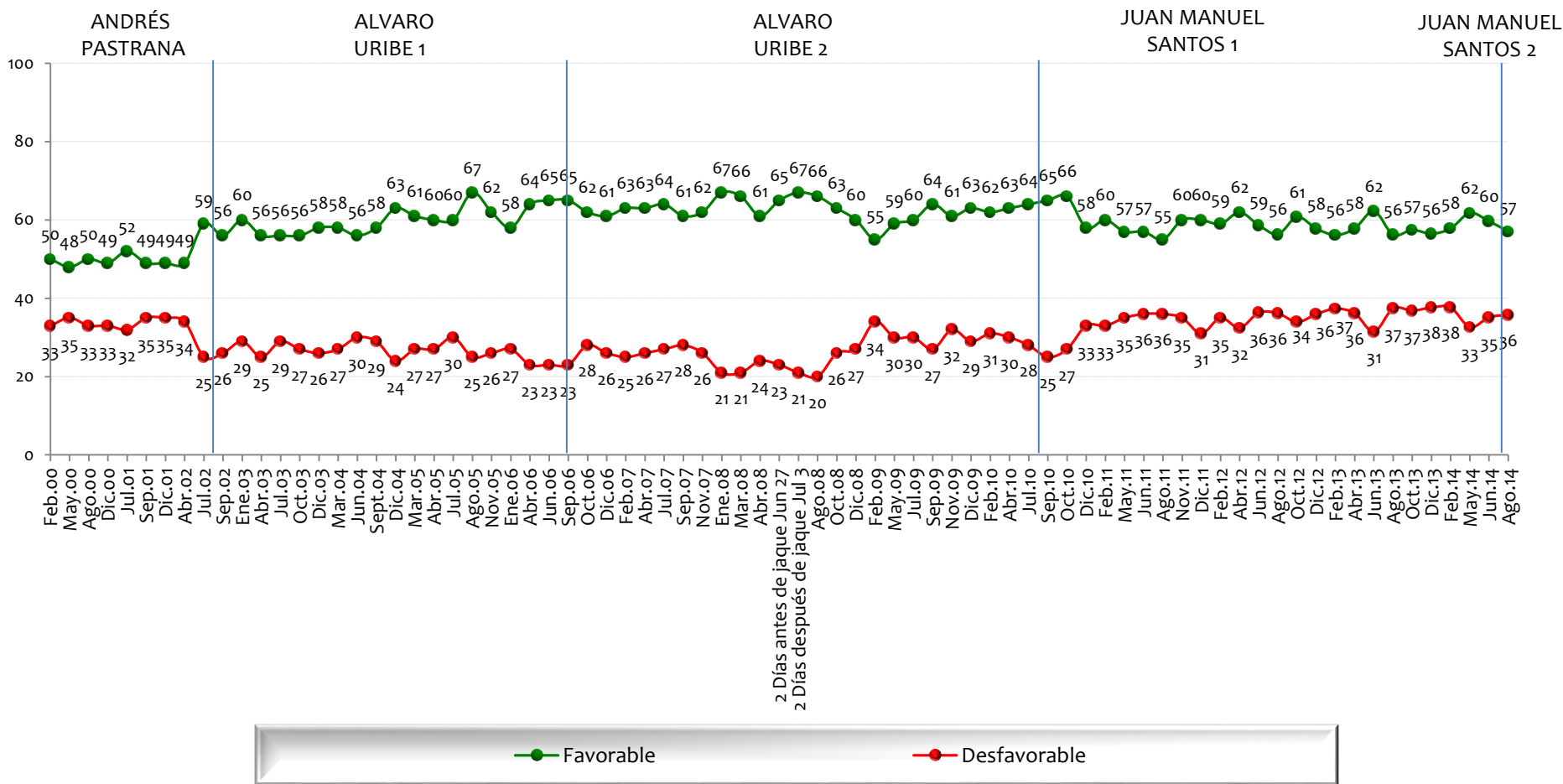

NOTA: LAS CIFRAS ESTÁN EXPRESADAS EN PORCENTAJE





# Tiene usted una opinión favorable o desfavorable de:

BASE: 600 ENTREVISTADOS, ERROR 4%

## Los Medios de Comunicación

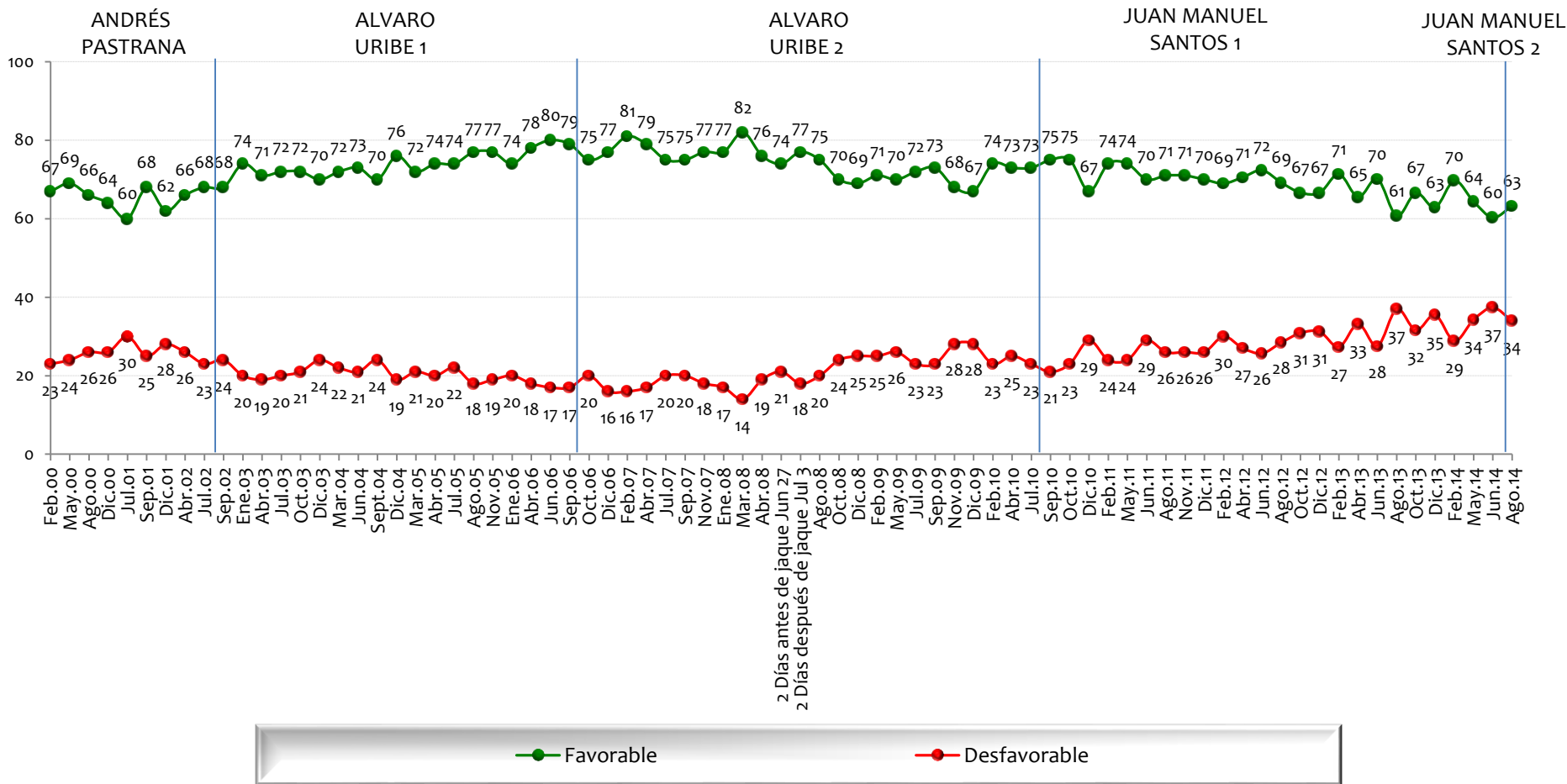

NOTA: LAS CIFRAS ESTÁN EXPRESADAS EN PORCENTAJE





# Tiene usted una opinión favorable o desfavorable de:

BASE: 600 ENTREVISTADOS, ERROR 4%

## La Corte Constitucional

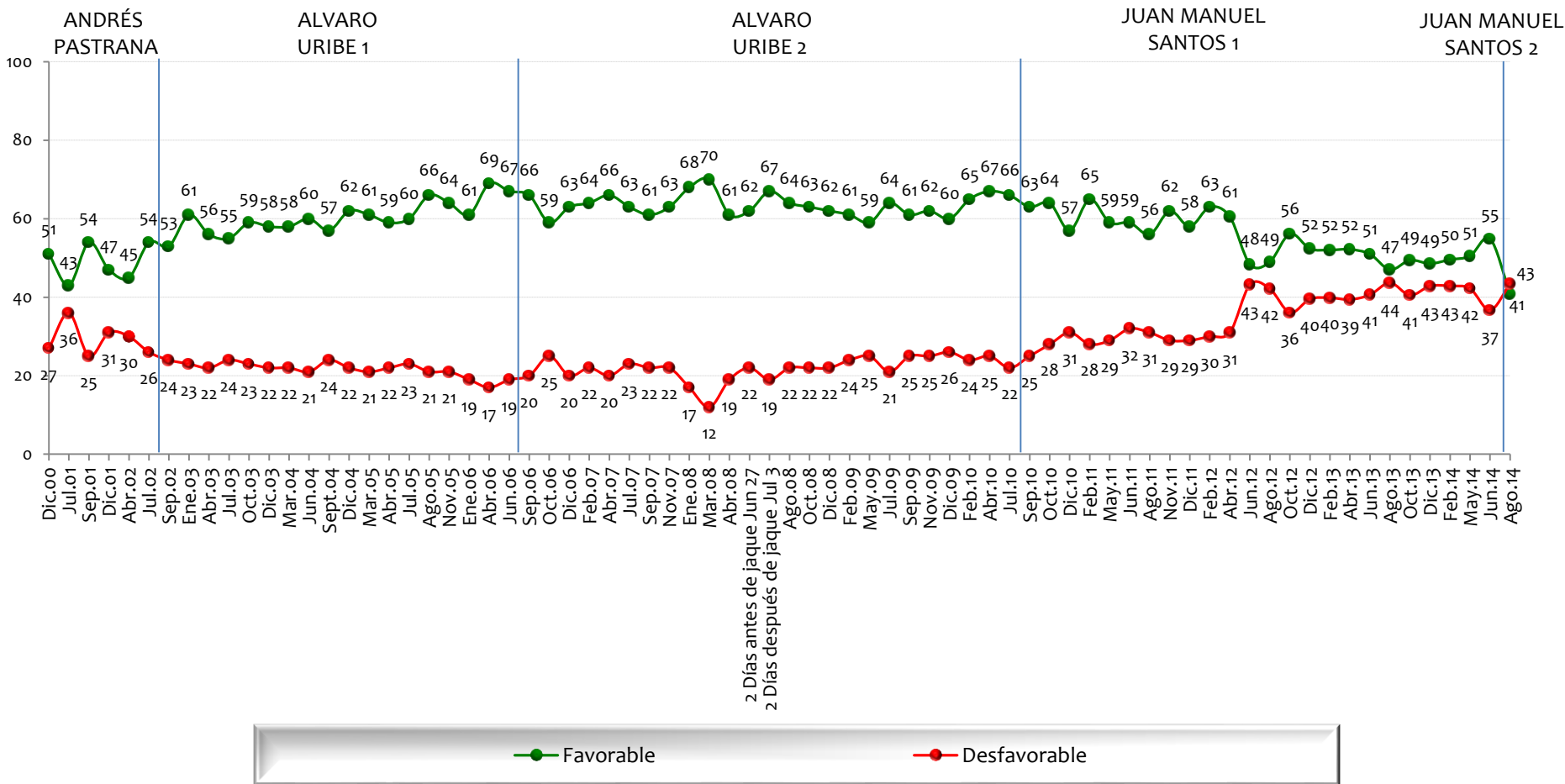

NOTA: LAS CIFRAS ESTÁN EXPRESADAS EN PORCENTAJE



# Tiene usted una opinión favorable o desfavorable de:

BASE: 600 ENTREVISTADOS, ERROR 4%

## La Junta Directiva del Banco de la República

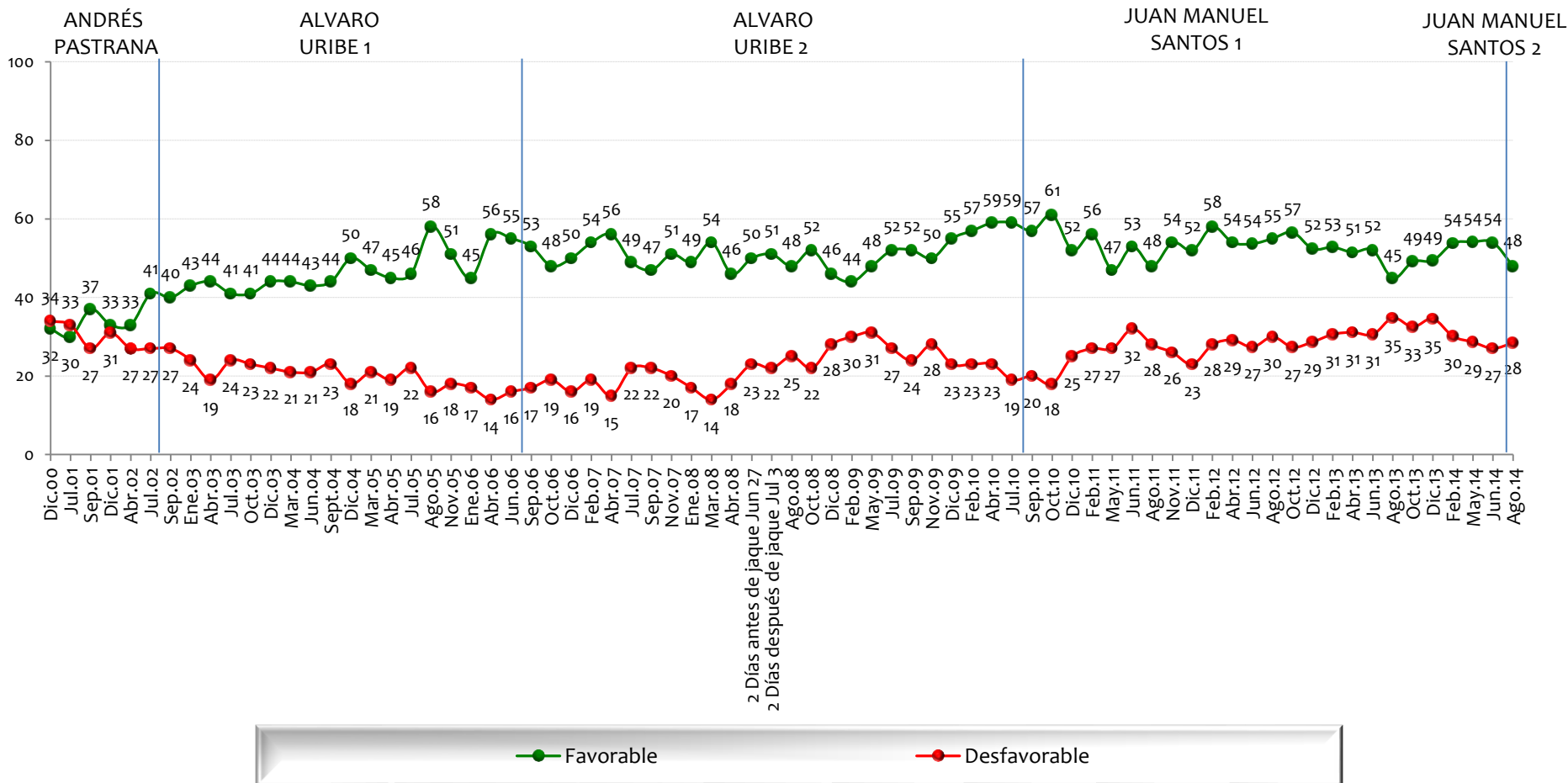

NOTA: LAS CIFRAS ESTÁN EXPRESADAS EN PORCENTAJE



# Tiene usted una opinión favorable o desfavorable de:

BASE: 600 ENTREVISTADOS, ERROR 4%

## La Procuraduría General

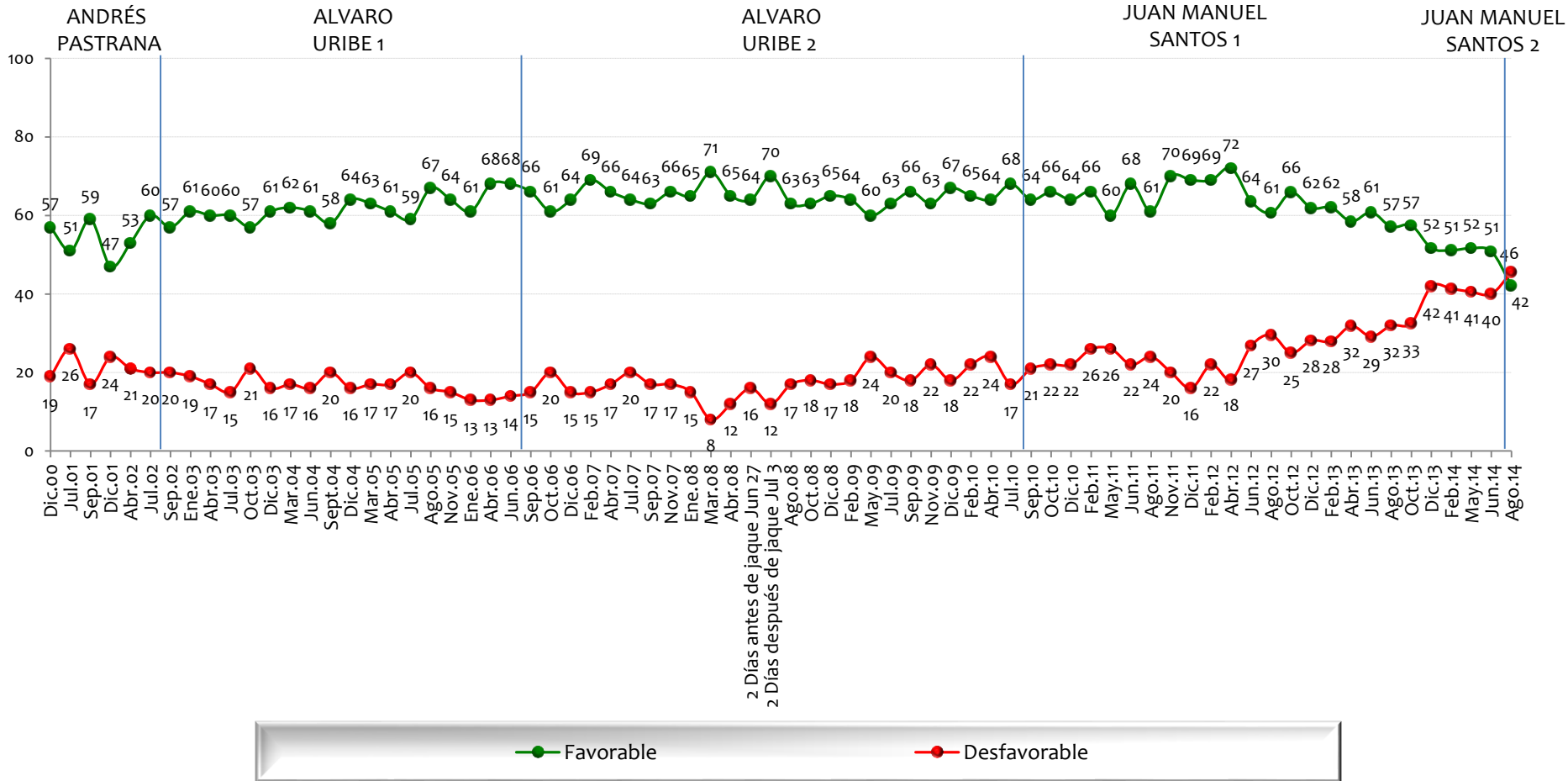

NOTA: LAS CIFRAS ESTÁN EXPRESADAS EN PORCENTAJE



# Tiene usted una opinión favorable o desfavorable de:

BASE: 600 ENTREVISTADOS, ERROR 4%

## La Contraloría General

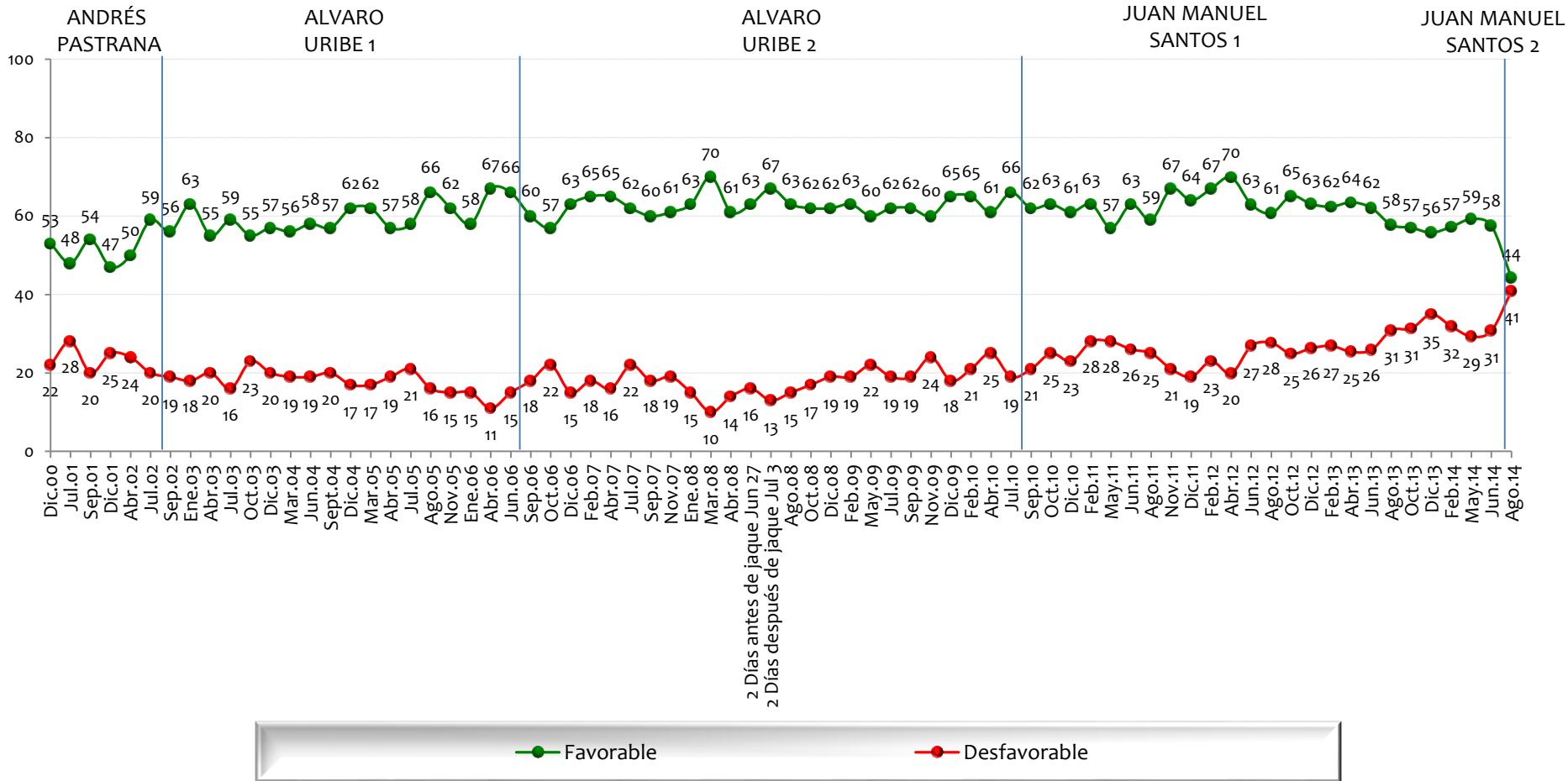

NOTA: LAS CIFRAS ESTÁN EXPRESADAS EN PORCENTAJE



# Tiene usted una opinión favorable o desfavorable de:

BASE: 600 ENTREVISTADOS, ERROR 4%

## Venezuela

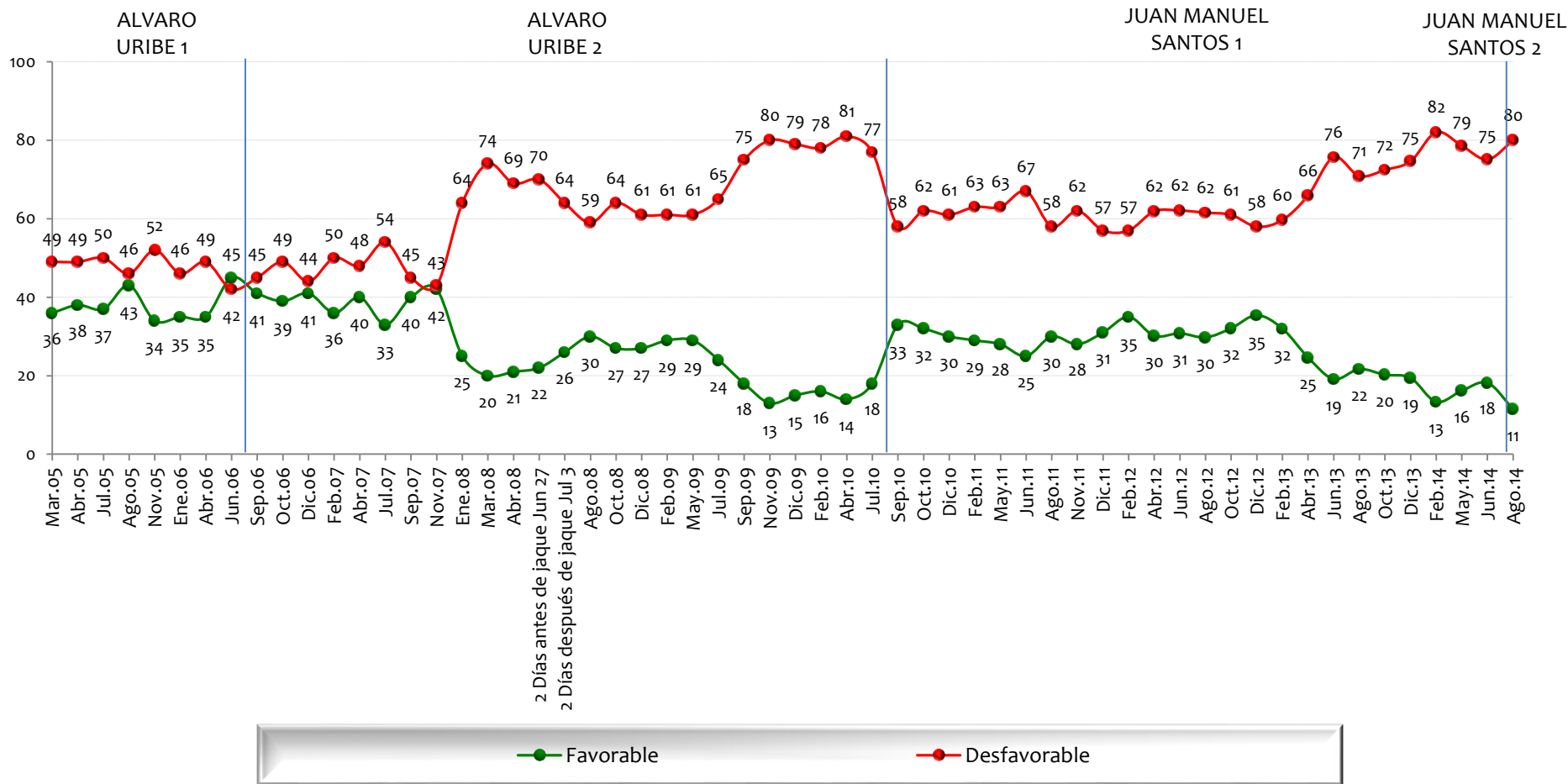

NOTA: LAS CIFRAS ESTÁN EXPRESADAS EN PORCENTAJE



# Tiene usted una opinión favorable o desfavorable de:

BASE: 600 ENTREVISTADOS, ERROR 4%

## Sistema Judicial Colombiano

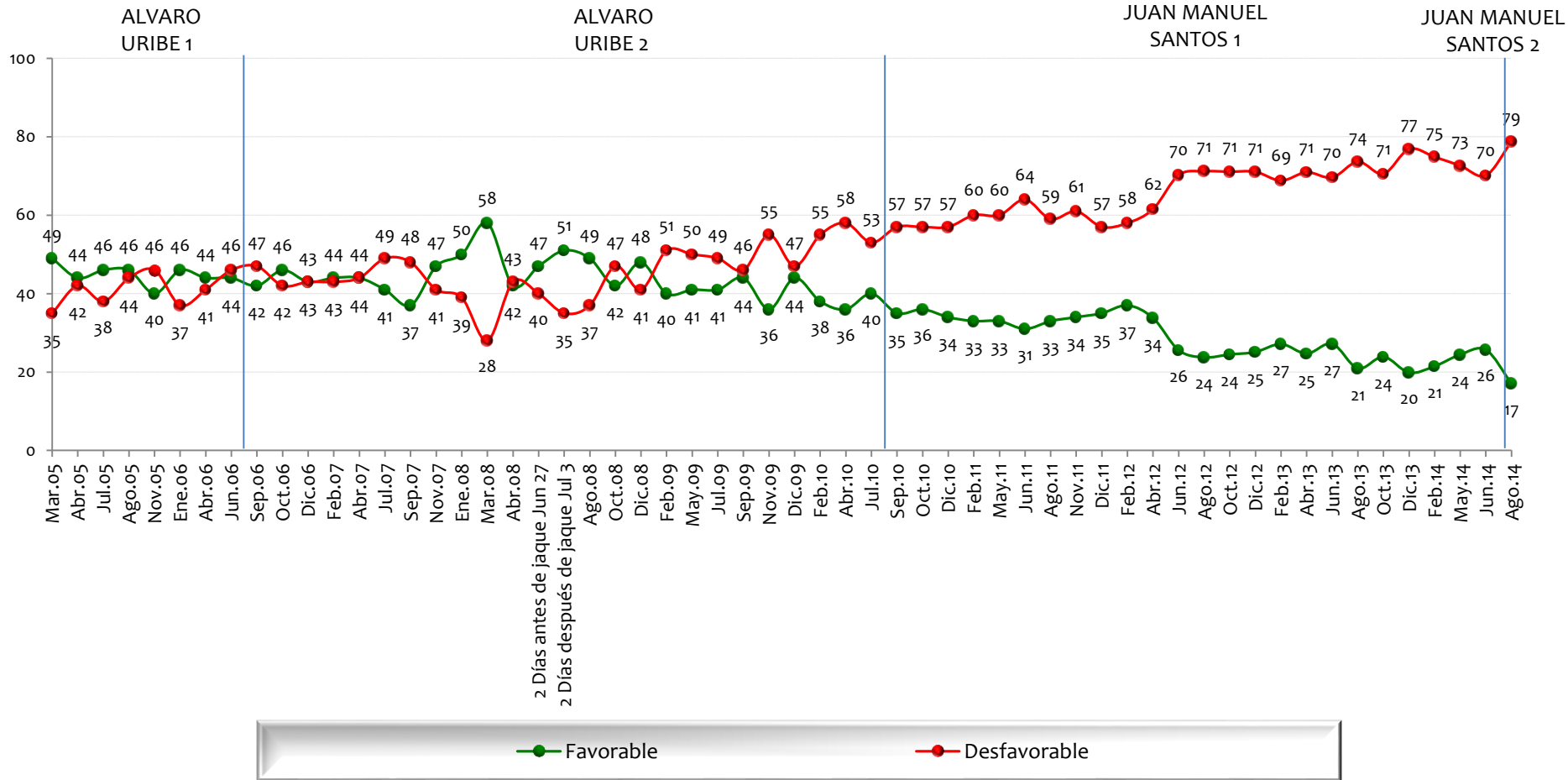

NOTA: LAS CIFRAS ESTÁN EXPRESADAS EN PORCENTAJE



# Tiene usted una opinión favorable o desfavorable de:

BASE: 600 ENTREVISTADOS, ERROR 4%

## Los Partidos Políticos

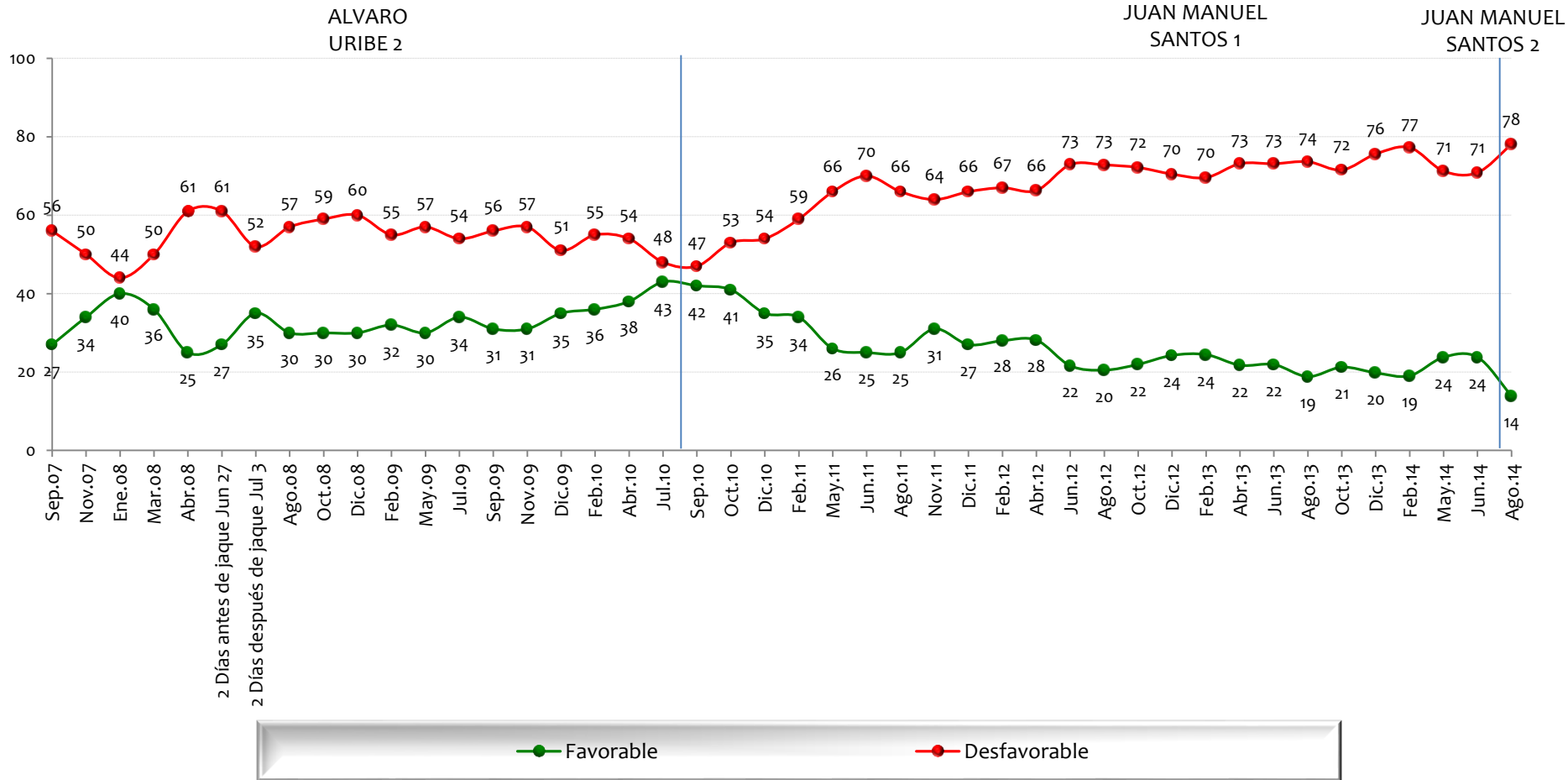

NOTA: LAS CIFRAS ESTÁN EXPRESADAS EN PORCENTAJE





# Tiene usted una opinión favorable o desfavorable de:

BASE: 600 ENTREVISTADOS, ERROR 4%

## La Corte Suprema de Justicia

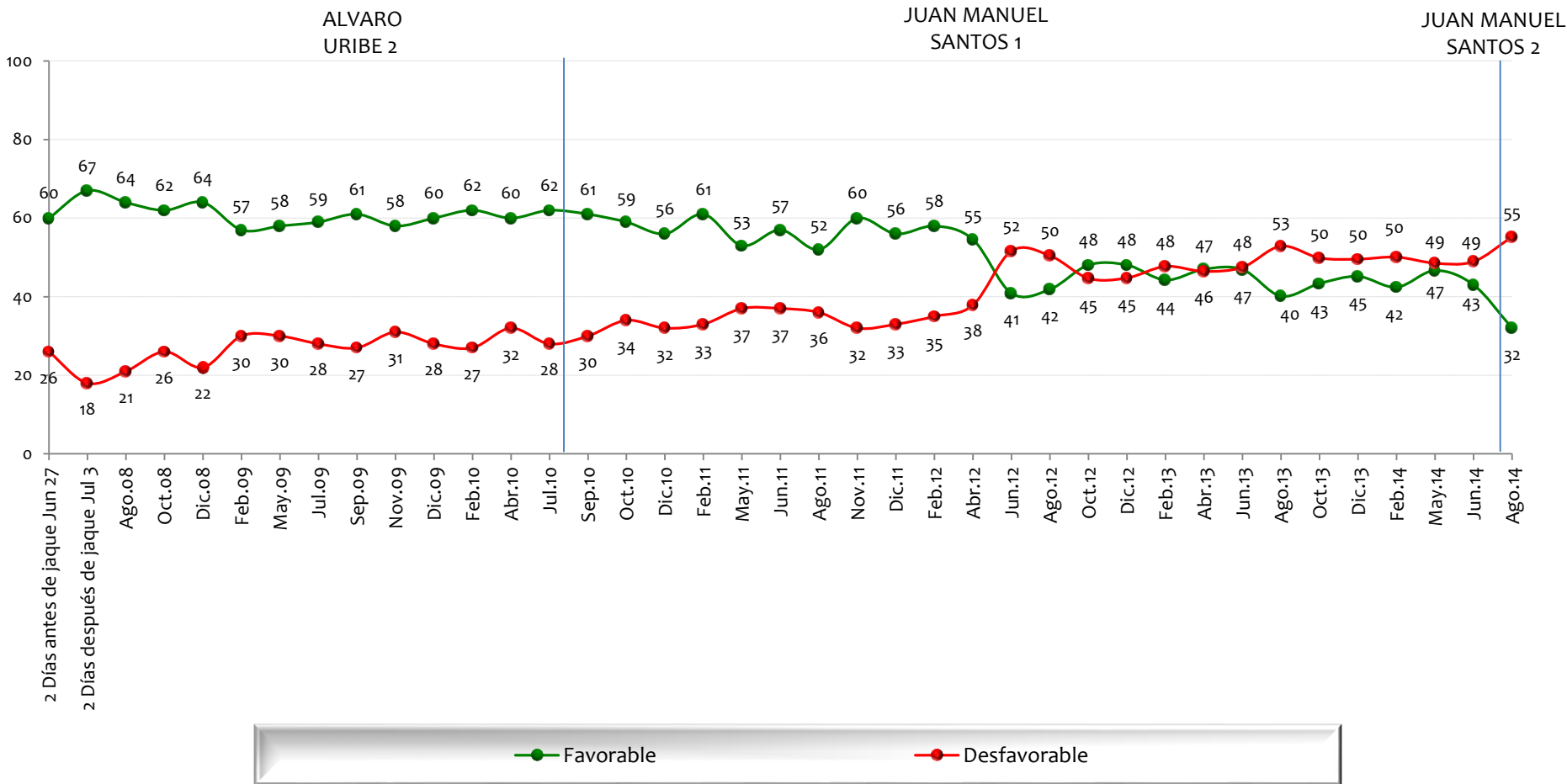

NOTA: LAS CIFRAS ESTÁN EXPRESADAS EN PORCENTAJE





# Tiene usted una opinión favorable o desfavorable de:

BASE: 600 ENTREVISTADOS, ERROR 4%

## Brasil

JUAN MANUEL SANTOS 1

JUAN MANUEL SANTOS 2

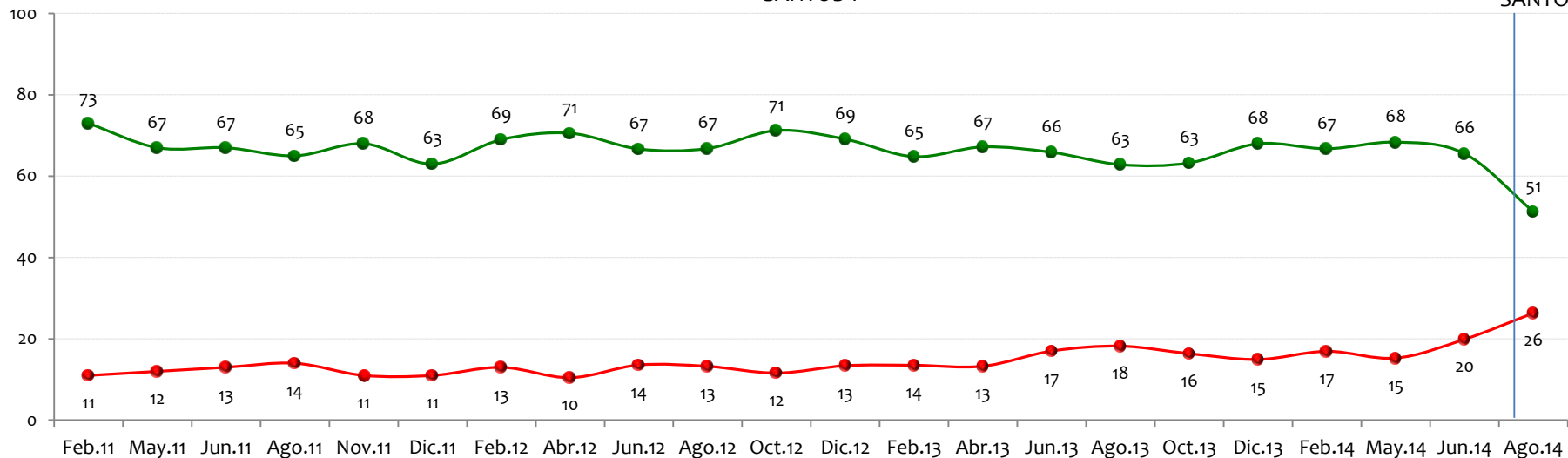

NOTA: LAS CIFRAS ESTÁN EXPRESADAS EN PORCENTAJE



# Tiene usted una opinión favorable o desfavorable de:

BASE: 600 ENTREVISTADOS, ERROR 4%

## Las FARC

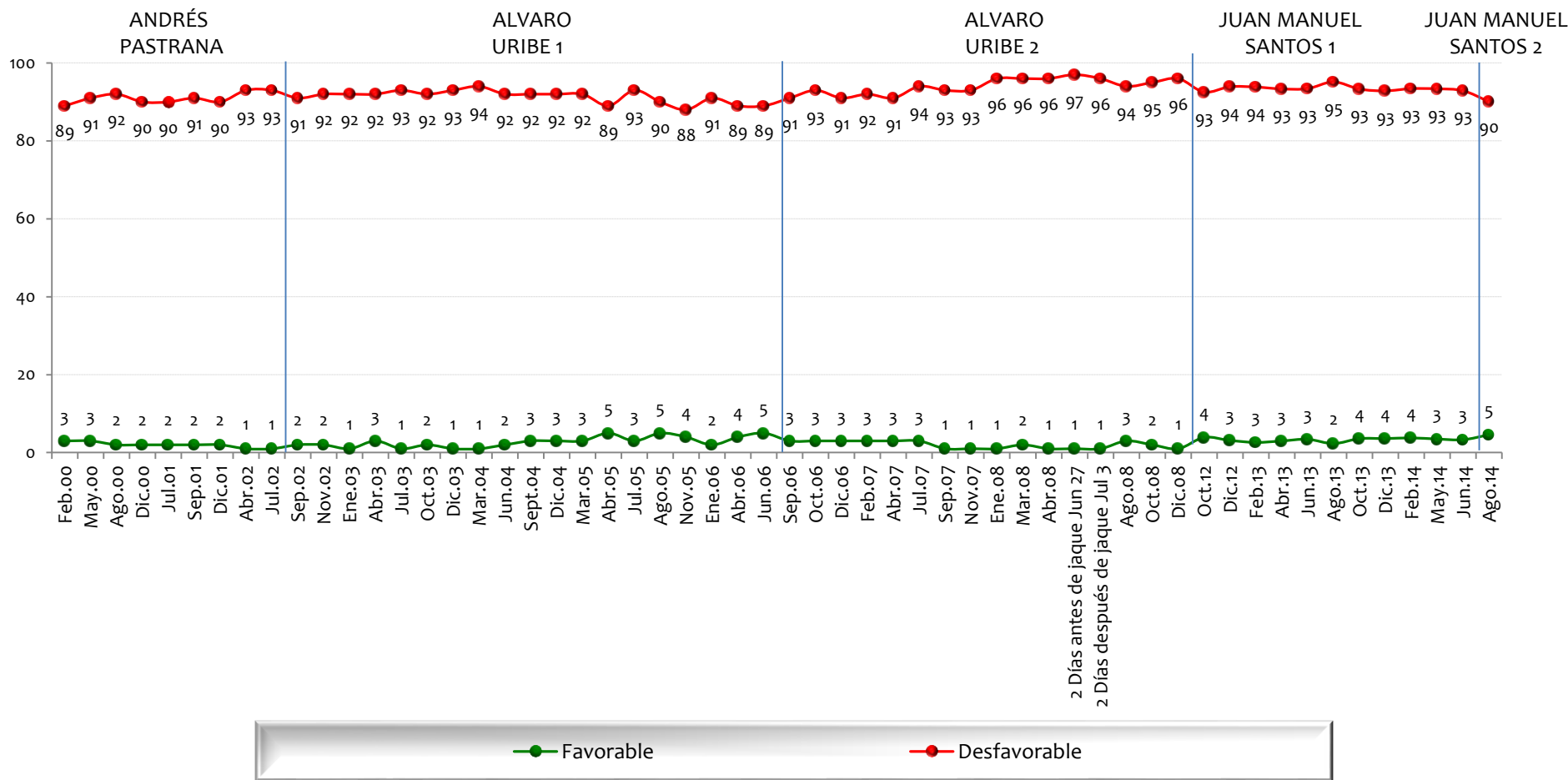

NOTA: LAS CIFRAS ESTÁN EXPRESADAS EN PORCENTAJE



# Proceso de paz

GALLUP  
POLL



# ¿Cree usted que las Fuerzas Armadas Colombianas están en capacidad de derrotar militarmente a la guerrilla?

BASE: 600 ENTREVISTADOS, ERROR 4%

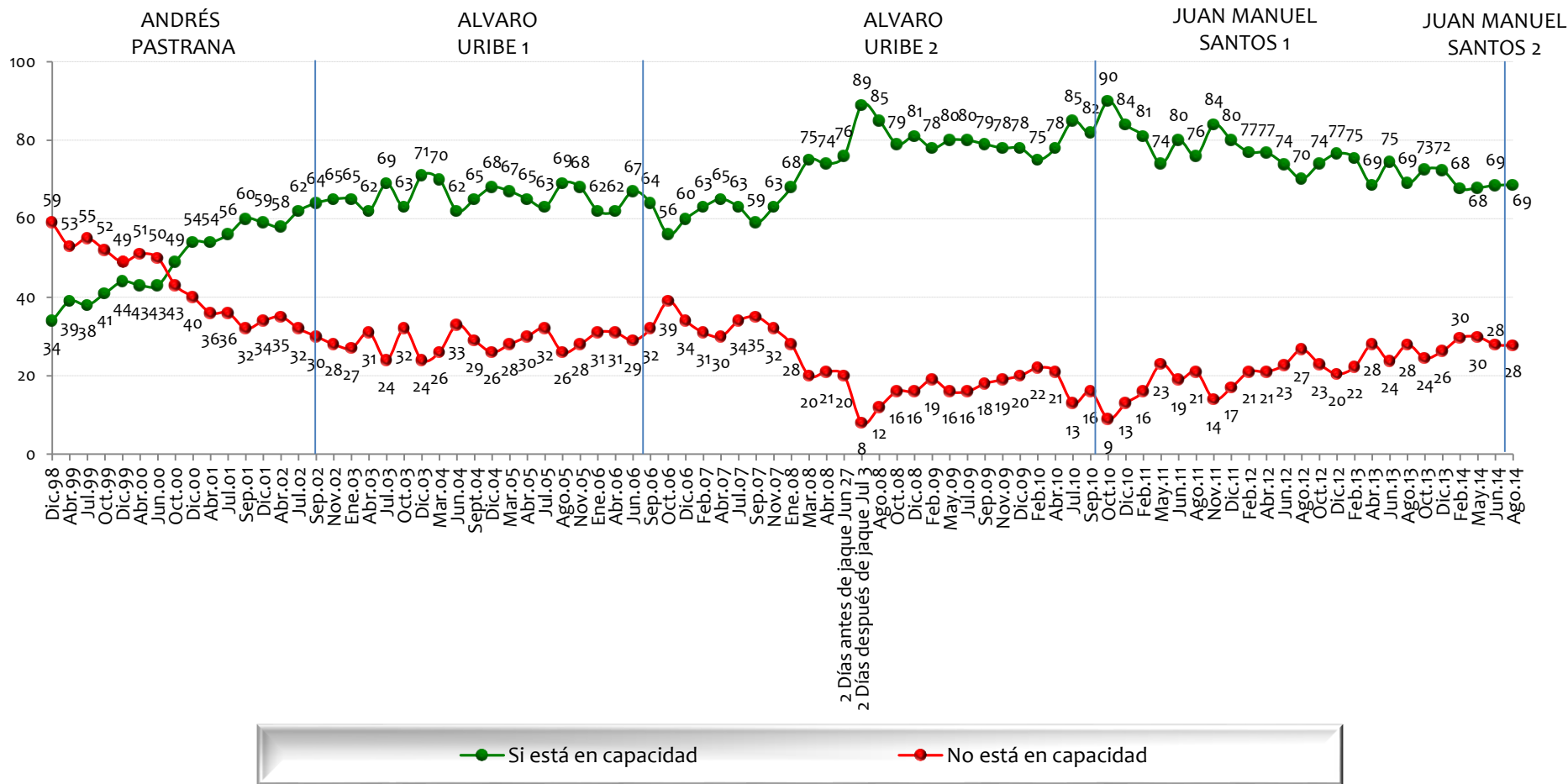

NOTA: LAS CIFRAS ESTÁN EXPRESADAS EN PORCENTAJE



# ¿Cree usted posible que la guerrilla colombiana llegue algún día a tomarse el poder por la fuerza ?

BASE: 600 ENTREVISTADOS, ERROR 4%

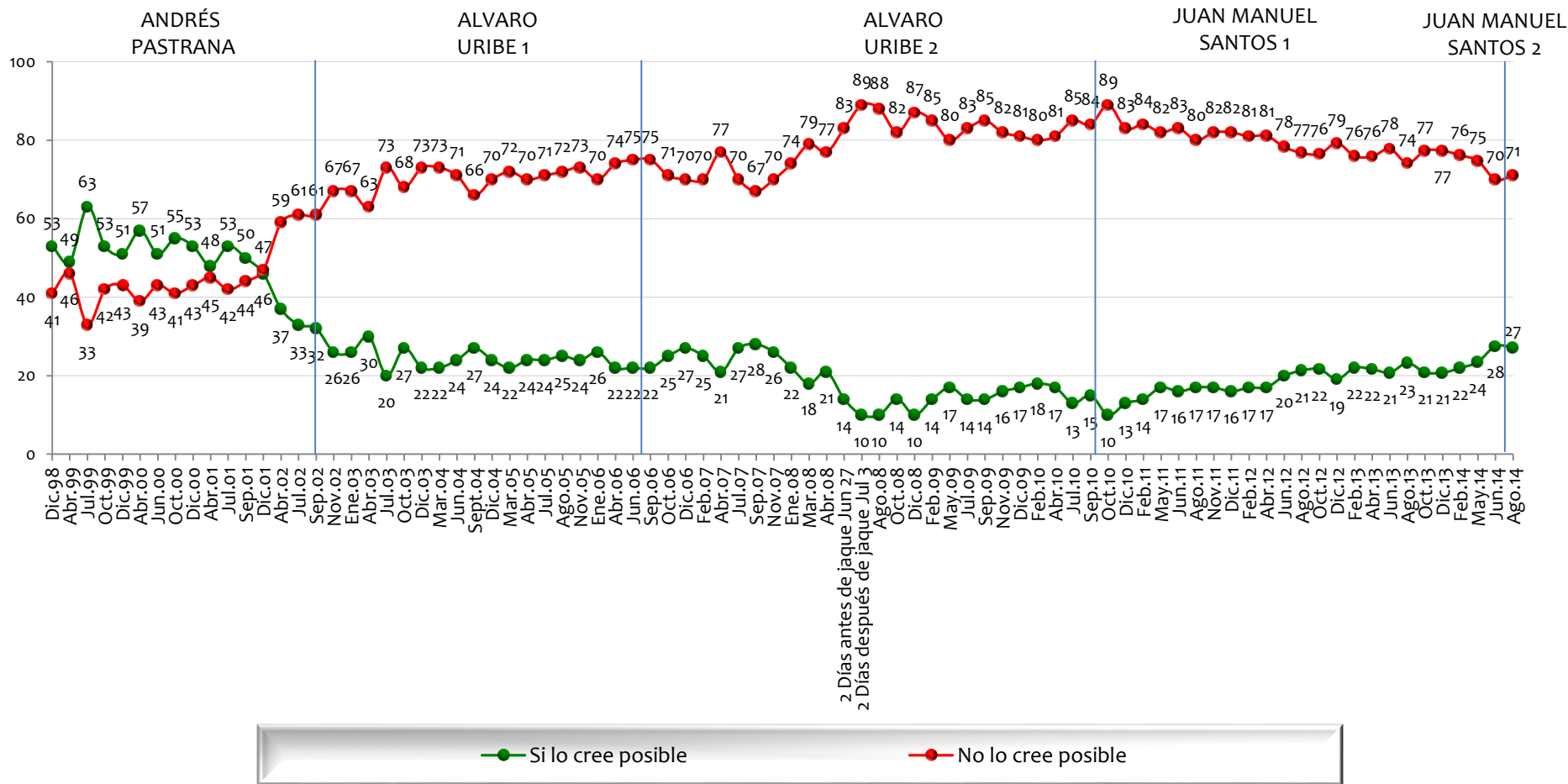

NOTA: LAS CIFRAS ESTÁN EXPRESADAS EN PORCENTAJE



# ¿Cuál cree usted que es la mejor opción para solucionar el problema de la guerrilla en Colombia?

BASE: 600 ENTREVISTADOS, ERROR 4%

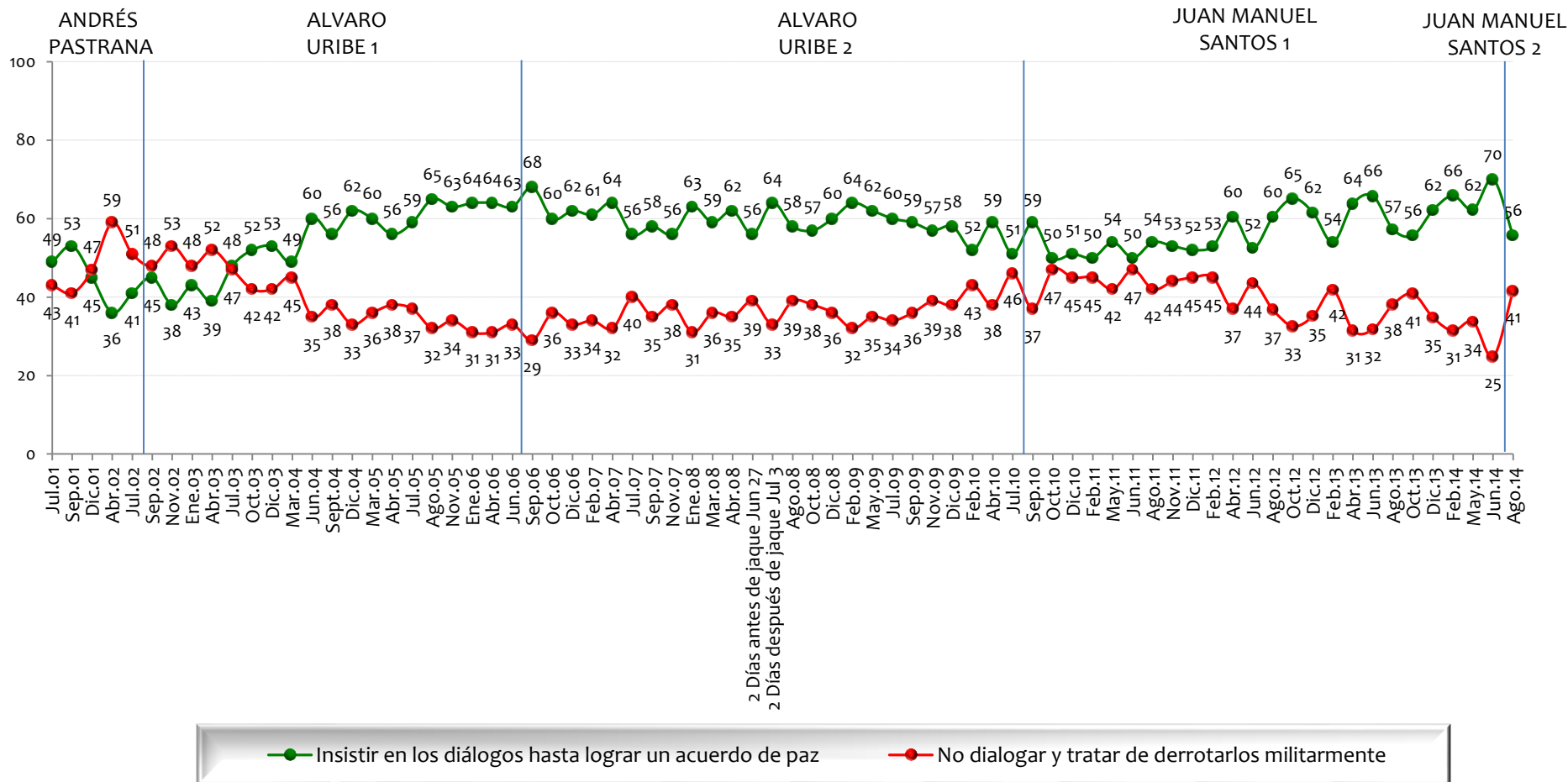

NOTA: LAS CIFRAS ESTÁN EXPRESADAS EN PORCENTAJE



# ¿Está usted de acuerdo o en desacuerdo con que el Gobierno haya iniciado negociaciones con las FARC?

BASE: 600 ENTREVISTADOS, ERROR 4%

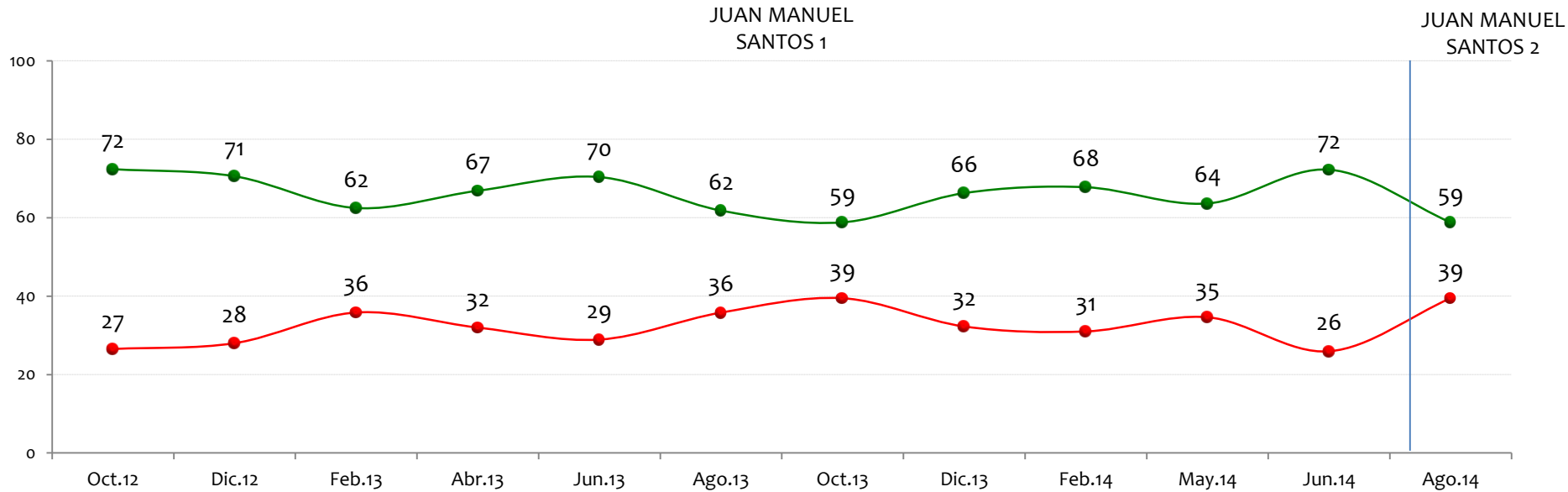

NOTA: LAS CIFRAS ESTÁN EXPRESADAS EN PORCENTAJE



# ¿Cree usted que en esta oportunidad se llegará a un acuerdo que ponga fin al conflicto armado con las FARC, o no?

BASE: 600 ENTREVISTADOS, ERROR 4%

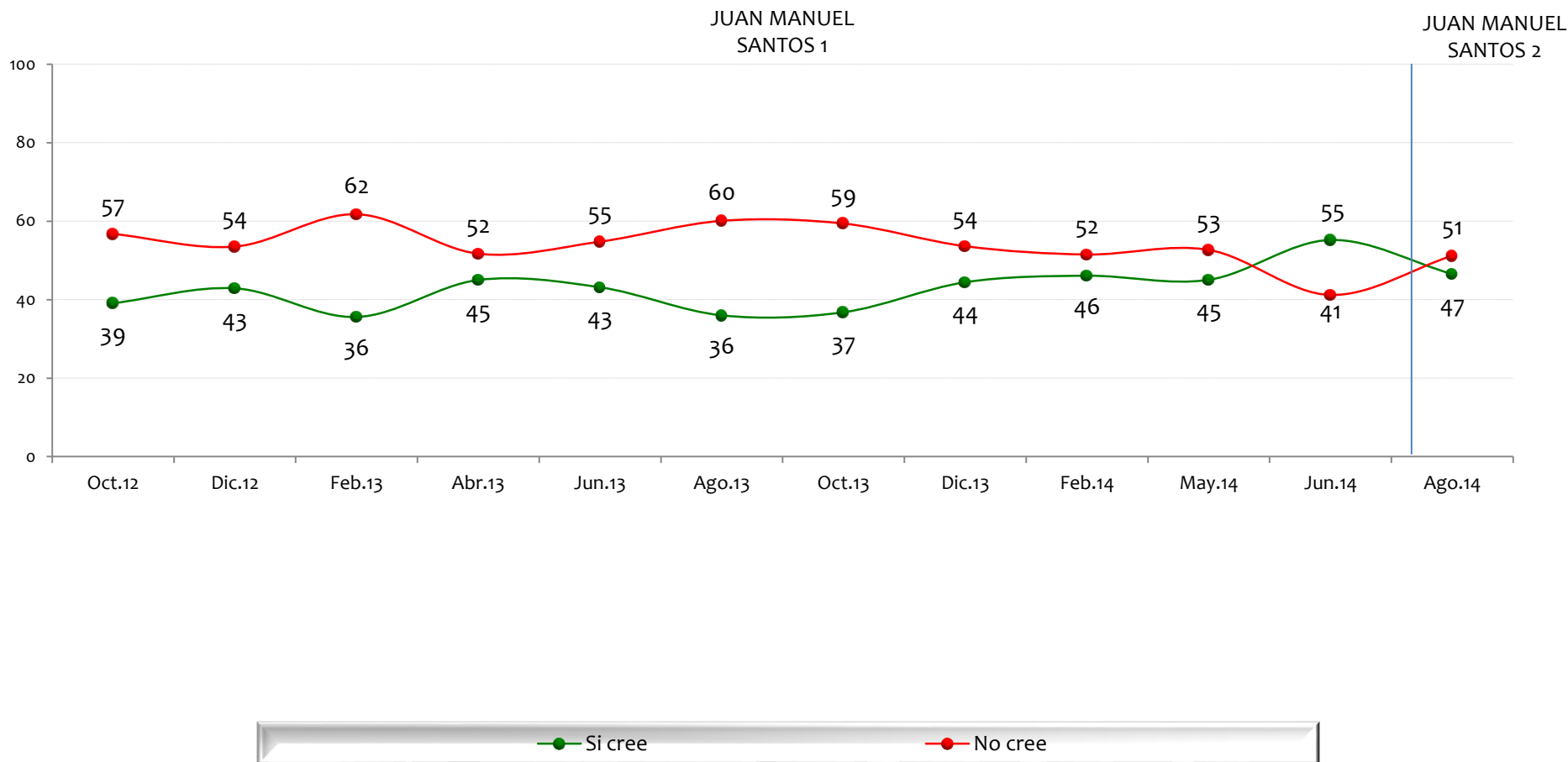

NOTA: LAS CIFRAS ESTÁN EXPRESADAS EN PORCENTAJE





# Está usted de acuerdo o en desacuerdo con que los miembros de las FARC, una vez hayan dejado las armas, puedan participar en política sin tener que pagar cárcel?

BASE: 600 ENTREVISTADOS, ERROR 4%

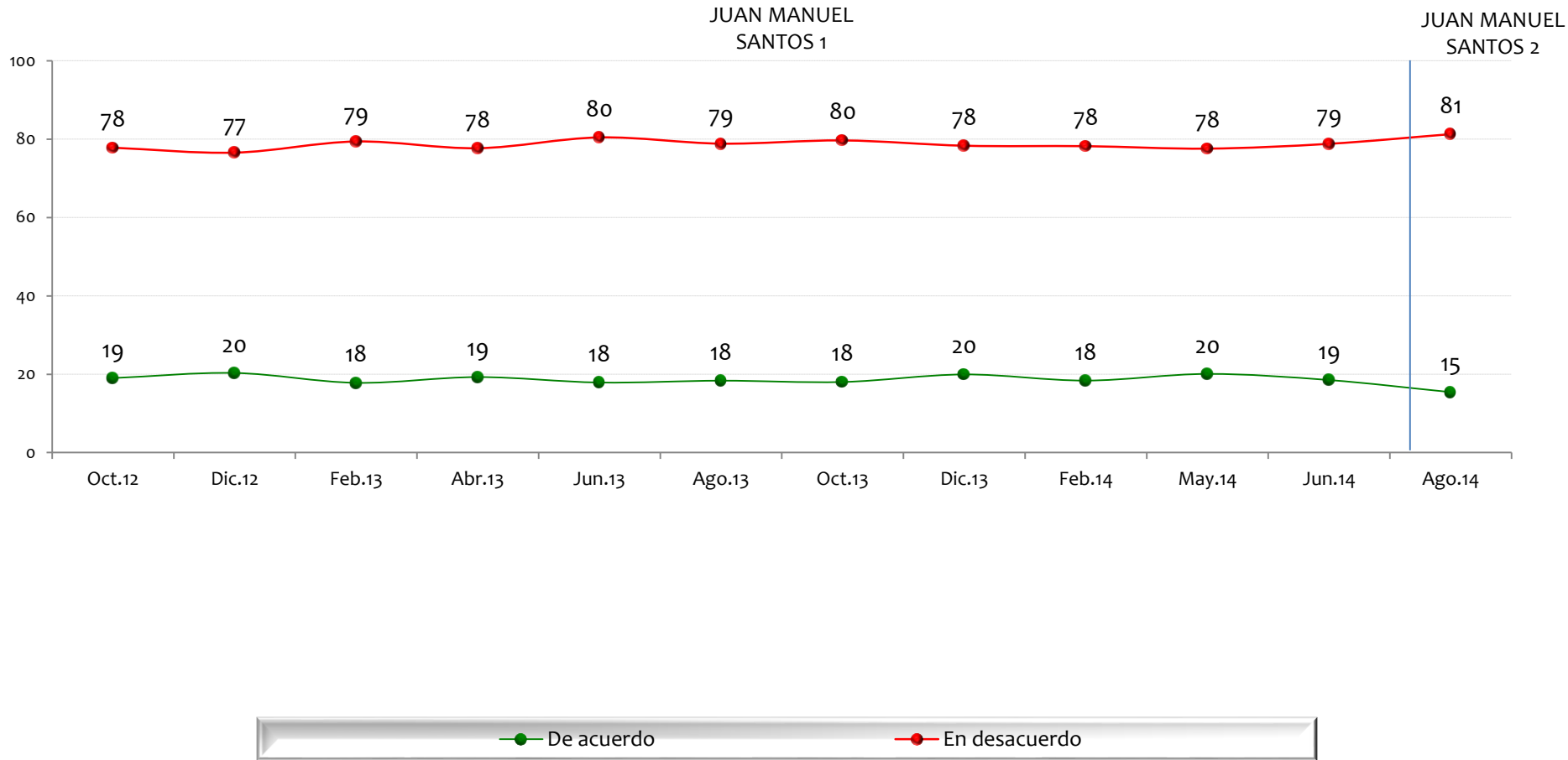

NOTA: LAS CIFRAS ESTÁN EXPRESADAS EN PORCENTAJE



# Cree usted, si o no, que de firmarse un acuerdo con las FARC se logrará alcanzar lo siguiente en Colombia:

**No habrá más violencia de origen ideológico**

BASE: 600 ENTREVISTADOS, ERROR 4%

JUAN MANUEL SANTOS 1

JUAN MANUEL SANTOS 2

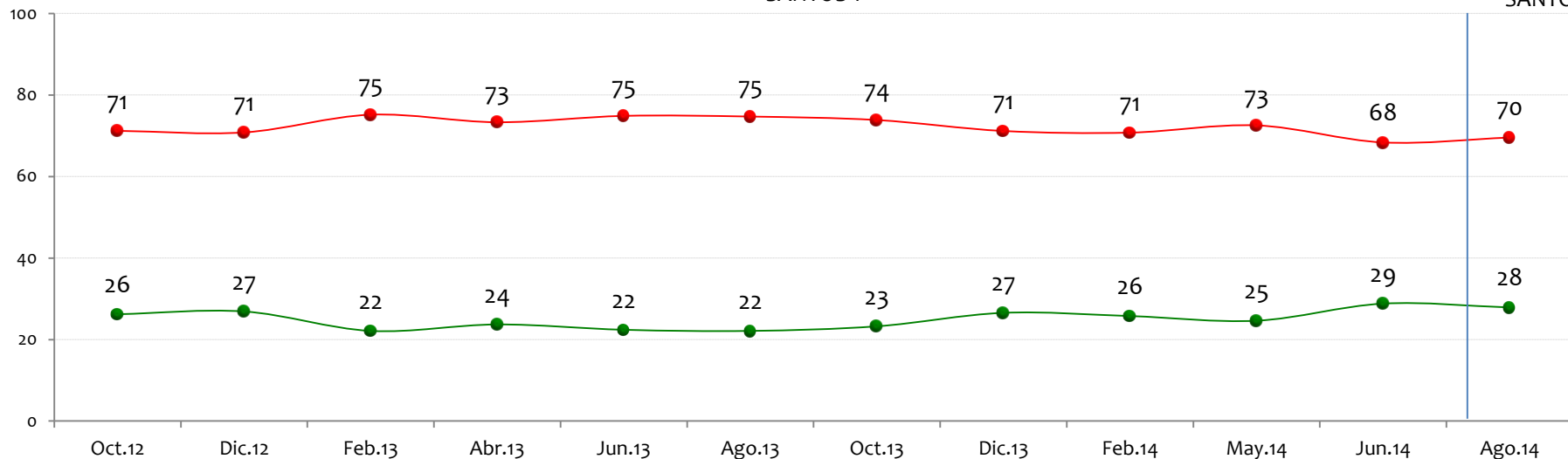

NOTA: LAS CIFRAS ESTÁN EXPRESADAS EN PORCENTAJE



# Cree usted, si o no, que de firmarse un acuerdo con las FARC se logrará alcanzar lo siguiente en Colombia:

**Se distribuirá mejor la riqueza en el campo**

BASE: 600 ENTREVISTADOS, ERROR 4%

JUAN MANUEL SANTOS 1

JUAN MANUEL SANTOS 2

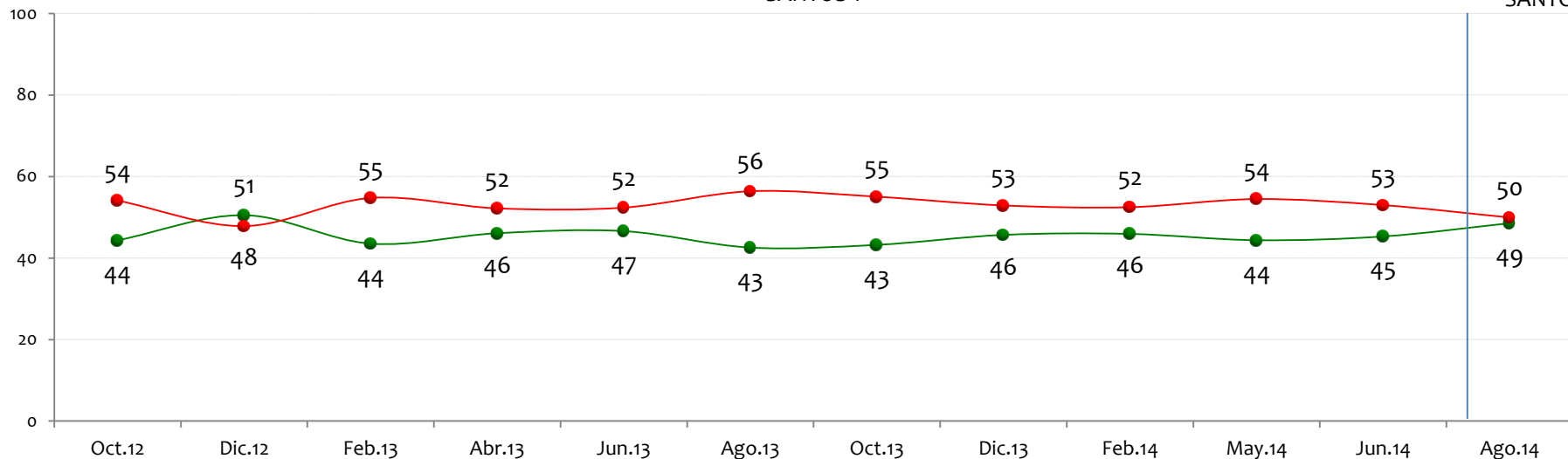

NOTA: LAS CIFRAS ESTÁN EXPRESADAS EN PORCENTAJE



# Cree usted, si o no, que de firmarse un acuerdo con las FARC se logrará alcanzar lo siguiente en Colombia:

**Las FARC ayudarán a combatir el narcotráfico**

BASE: 600 ENTREVISTADOS, ERROR 4%

JUAN MANUEL SANTOS 1

JUAN MANUEL SANTOS 2

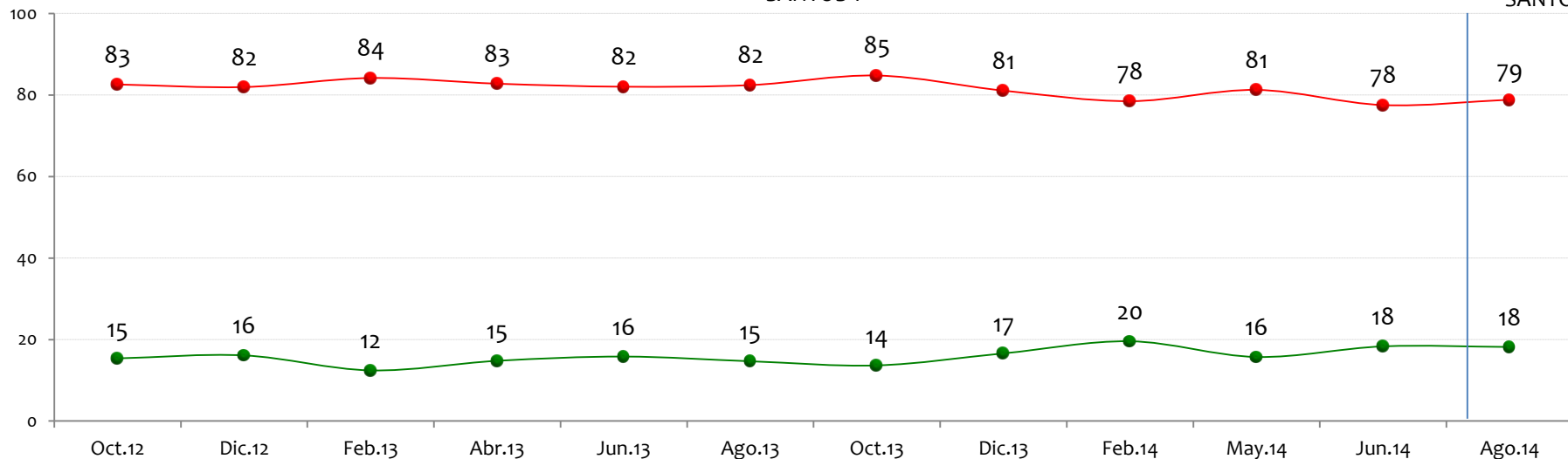

NOTA: LAS CIFRAS ESTÁN EXPRESADAS EN PORCENTAJE



# Cree usted, si o no, que de firmarse un acuerdo con las FARC se logrará alcanzar lo siguiente en Colombia:

**Las FARC harán grandes esfuerzos por reparar a sus víctimas**

BASE: 600 ENTREVISTADOS, ERROR 4%

JUAN MANUEL SANTOS 1

JUAN MANUEL SANTOS 2

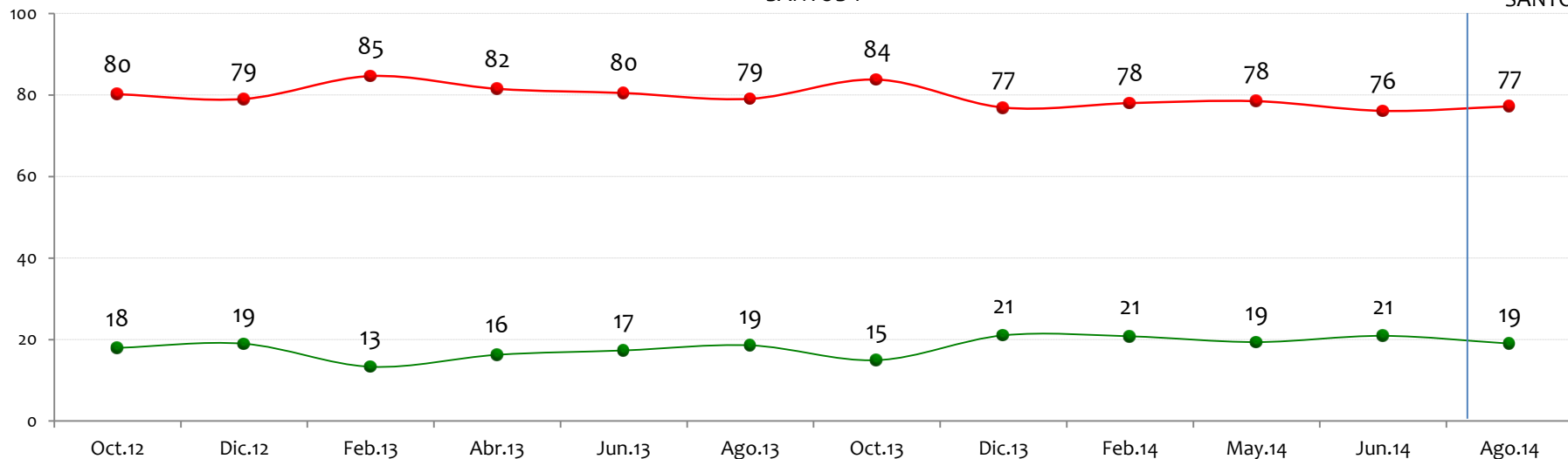

NOTA: LAS CIFRAS ESTÁN EXPRESADAS EN PORCENTAJE



**Cuadros estadísticos**

**Tendencias**

**Cuestionario**

GALLUP  
POLL

